

REPUBLIQUE FRANÇAISE

Communauté de commune à FPU - CCTOVAL (1)

AGREGÉ AU BUDGET PRINCIPAL DE (2)

Numéro SIRET : 20007298100018

POSTE COMPTABLE : SERVICE DE GESTION COMPTABLE DE CHINON

M 14

Compte administratif

voté par nature

BUDGET : CCTOVAL GENERAL 900 / 30000 (3)

ANNEE 2022

(1) Indiquer la nature juridique et le nom de la collectivité ou de l'établissement (commune, CCAS, EPCI, syndicat mixte, etc).

(2) A renseigner uniquement pour les budgets annexes.

(3) Indiquer le budget concerné : budget principal ou libellé du budget annexe.

Sommaire

I - Informations générales (5)

A - Informations statistiques, fiscales et financières	4
B - Modalités de vote du budget	5

II - Présentation générale du budget

A1 - Vue d'ensemble - Exécution du budget et détail des restes à réaliser	6
A2 - Vue d'ensemble - Section de fonctionnement - Chapitres	8
A3 - Vue d'ensemble - Section d'investissement - Chapitres	9
B1 - Balance générale du budget - Dépenses	11
B2 - Balance générale du budget - Recettes	12

III - Vote du budget

A1 - Section de fonctionnement - Détail des dépenses	13
A2 - Section de fonctionnement - Détail des recettes	16
B1 - Section d'investissement - Détail des dépenses	18
B2 - Section d'investissement - Détail des recettes	20
B3 - Opérations d'équipement - Détail des chapitres et articles	22

IV - Annexes (6)

A - Eléments du bilan

A1 - Présentation croisée par fonction (1)	46
A1.1 - Présentation croisée par fonction - Détail fonctionnement	58
A1.2 - Présentation croisée par fonction - Détail investissement	102
A2.1 - Etat de la dette - Détail des crédits de trésorerie	Sans Objet
A2.2 - Etat de la dette - Répartition par nature de dette	144
A2.3 - Etat de la dette - Répartition des emprunts par structure de taux	Sans Objet
A2.4 - Etat de la dette - Typologie de la répartition de l'encours	149
A2.5 - Etat de la dette - Détail des opérations de couverture	Sans Objet
A2.6 - Etat de la dette - Remboursement anticipé d'un emprunt avec refinancement	Sans Objet
A2.7 - Etat de la dette - Emprunts renégociés au cours de l'année N	Sans Objet
A2.8 - Etat de la dette - Dette pour financer l'emprunt d'un autre organisme	Sans Objet
A2.9 - Etat de la dette - Autres dettes	Sans Objet
A3 - Méthodes utilisées pour les amortissements	150
A4 - Etat des provisions	152
A5 - Etalement des provisions	Sans Objet
A6.1 - Equilibre des opérations financières - Dépenses	153
A6.2 - Equilibre des opérations financières - Recettes	154
A7.1.1 - Etats des dépenses et recettes des services d'eau et d'assainissement - Fonctionnement (2)	Sans Objet
A7.1.2 - Etats des dépenses et recettes des services d'eau et d'assainissement - Investissement (2)	Sans Objet
A7.2.1 - Etats des dépenses et recettes des services assujettis à la TVA - Fonctionnement (3)	Sans Objet
A7.2.2 - Etats des dépenses et recettes des services assujettis à la TVA - Investissement (3)	Sans Objet
A7.3.1 - Etats de la répartition de la TEOM - Fonctionnement (4)	Sans Objet
A7.3.2 - Etats de la répartition de la TEOM - Investissement (4)	Sans Objet
A7.4.1 - Etat de ventilation des dépenses liées à la gestion de la crise sanitaire du COVID-19 - Fonctionnement	Sans Objet
A7.4.2 - Etat de ventilation des dépenses liées à la gestion de la crise sanitaire du COVID-19 - Investissement	Sans Objet
A8 - Etat des charges transférées	Sans Objet
A9 - Détail des opérations pour le compte de tiers	156
A10.1 - Variation du patrimoine (article R. 2313-3 du CGCT) - Entrées	157
A10.2 - Variation du patrimoine (article R. 2313-3 du CGCT) - Sorties	164
A10.3 - Opérations liées aux cessions	166
A10.4 - Variation du patrimoine (article L. 300-5 du code de l'urbanisme) - Entrées	Sans Objet
A10.5 - Variation du patrimoine (article L. 300-5 du code de l'urbanisme) - Sorties	Sans Objet
A11 - Etat des travaux en régie	Sans Objet
A12 - Emploi des crédits communautaires dans le cadre de la subvention globale	Sans Objet

B - Engagements hors bilan

B1.1 - Etat des emprunts garantis par la commune ou l'établissement	167
B1.2 - Calcul du ratio d'endettement relatif aux garanties d'emprunt	170
B1.3 - Etat des contrats de crédit-bail	Sans Objet
B1.4 - Etat des contrats de partenariat public-privé	Sans Objet
B1.5 - Etat des autres engagements donnés	Sans Objet
B1.6 - Etat des engagements reçus	Sans Objet
B1.7 - Liste des concours attribués à des tiers en nature ou en subventions	171

B2.1 - Etat des autorisations de programme et des crédits de paiement afférents

B2.2 - Etat des autorisations d'engagement et des crédits de paiement afférents

B3 - Emploi des recettes grevées d'une affectation spéciale

C - Autres éléments d'informations

C1.1 - Etat du personnel 174

C1.2 - Actions de formation des élus 177

C2 - Liste des organismes dans lesquels a été pris un engagement financier 178

C3.1 - Liste des organismes de regroupement auxquels adhère la commune ou l'établissement 179

C3.2 - Liste des établissements publics créés 180

C3.3 - Liste des services individualisés dans un budget annexe 181

C3.4 - Liste des services assujettis à la TVA et non érigés en budget annexe 182

C3.5 - Présentation agrégée du budget principal et des budgets annexes 183

C3.6 - Identification des flux croisés 186

D - Décision en matière de taux de contributions directes - Arrêté et signatures

D1 - Décision en matière de taux de contributions directes 187

D2 - Arrêté et signatures 188

(1) Cette présentation est obligatoire pour les communes de 3 500 habitants et plus (art. L. 2312-3 du CGCT), les groupements comprenant au moins une commune de 3 500 habitants et plus (art. R. 5211-14 du CGCT) et leurs établissements publics. Il n'a cependant pas à être produit par les services à activité unique érigés en établissement public ou budget annexe. Les autres communes et établissements peuvent les présenter de manière facultative.

(2) Cet état ne peut être produit que par les communes dont la population est inférieure à 500 habitants qui gèrent les services de distribution de l'eau potable et d'assainissement sous forme de régie simple sans budget annexe (article L. 2221-11 du CGCT).

(3) Cf. article R. 2313-3 du CCGT.

(4) Cet état est obligatoirement produit par les communes et groupements de communes de 10 000 habitants et plus ayant institué la TEOM et assurant au moins la collecte des déchets ménagers.

(5) Les associations syndicales autorisées doivent utiliser leur état particulier « Informations générales » annexé à l'arrêté n° NOR : INTB1237402A, relatif au cadre budgétaire et comptable applicable aux associations syndicales autorisées.

(6) Les associations syndicales autorisées remplissent et joignent uniquement les états qui les concernent au titre de l'exercice et au titre du détail des comptes de bilan.

Préciser, pour chaque annexe, si l'état est sans objet le cas échéant.

Code INSEE
20007298118CCTOVAL
CCTOVAL GENERAL 900 / 30000S²LO

CA

I – INFORMATIONS GENERALES	I
INFORMATIONS STATISTIQUES, FISCALES ET FINANCIERES	A

Informations statistiques	Valeurs
Population totale (colonne h du recensement INSEE) :	33 242
Nombre de résidences secondaires (article R. 2313-1 <i>in fine</i>) :	520
Nom de l'EPCI à fiscalité propre auquel la commune adhère :	

Potentiel fiscal et financier (1)		Valeurs par hab. (population DGF)	Moyennes nationales du potentiel financier par habitants de la strate
Fiscal	Financier		
7 721 855,00	9 181 300,00	228,71	0,00

Informations financières – ratios (2)		Valeurs	Moyennes nationales de la strate (3)
1	Dépenses réelles de fonctionnement/population	333,54	309,00
2	Produit des impositions directes/population	121,21	298,00
3	Recettes réelles de fonctionnement/population	383,05	371,00
4	Dépenses d'équipement brut/population	97,82	82,00
5	Encours de dette/population	200,31	199,00
6	DGF/population	42,26	53,00
7	Dépenses de personnel/dépenses réelles de fonctionnement (2)	31,47 %	41,80 %
8	Dépenses de fonct. et remb. dette en capital/recettes réelles de fonct. (2)	91,70 %	88,40 %
9	Dépenses d'équipement brut/recettes réelles de fonctionnement (2)	25,54 %	22,00 %
10	Encours de la dette/recettes réelles de fonctionnement (2)	52,29 %	53,80 %

Dans l'ensemble des tableaux, les cases grisées ne doivent pas être remplies.

(1) Il s'agit du potentiel fiscal et du potentiel financier définis à l'article L. 2334-4 du code général des collectivités territoriales qui figurent sur la fiche de répartition de la DGF de l'exercice N-1 établie sur la base des informations N-2 (transmise par les services préfectoraux).

(2) Les ratios 1 à 6 sont obligatoires pour les communes de 3 500 habitants et plus et leurs établissements publics administratifs ainsi que pour les EPCI dotés d'une fiscalité propre comprenant au moins une commune de 3 500 habitants et plus.

Les ratios 7 à 10 sont obligatoires pour les communes de 10 000 habitants et plus et leurs établissements publics administratifs ainsi que pour les EPCI dotés d'une fiscalité propre comprenant au moins une commune de 10 000 habitants et plus (cf. articles L. 2313-1, L. 2313-2, R. 2313-1, R. 2313-2 et R. 5211-15 du CGCT). Pour les caisses des écoles, les EPCI non dotés d'une fiscalité propre et les syndicats mixtes associant exclusivement des communes et des EPCI, il conviendra d'appliquer les ratios prévus respectivement par les articles R. 2313-7, R. 5211-15 et R. 5711-3 du CGCT.

(3) Il convient d'indiquer les moyennes de la catégorie de l'organisme en cause (commune, communauté urbaine, communauté d'agglomération, ...) et les sources d'où sont tirées les informations (statistiques de la direction générale des collectivités locales ou de la direction générale de la comptabilité publique). Il s'agit des moyennes de la dernière année connue.

**I – INFORMATIONS GENERALES
MODALITES DE VOTE DU BUDGET****POUR MEMOIRE⁽¹⁾**

I – L'assemblée délibérante a voté le présent budget par nature :

- au niveau (2) du chapitre pour la section de fonctionnement.
- au niveau (2) du chapitre pour la section d'investissement.
 - avec (3) les chapitres « opérations d'équipement » de l'état III B 3.
 - sans (4) vote formel sur chacun des chapitres.

La liste des articles spécialisés sur lesquels l'ordonnateur ne peut procéder à des virements d'article à article est la suivante :
7478

II – En l'absence de mention au paragraphe I ci-dessus, le budget est réputé voté par chapitre, et, en section d'investissement, sans chapitre de dépense « opération d'équipement ».

III – Les provisions sont (5) semi-budgétaires (pas d'inscriptions en recettes de la section d'investissement) .

(1) Rappeler les modalités relatives au vote du budget.

(2) A compléter par « du chapitre » ou « de l'article ».

(3) Indiquer « avec » ou « sans » les chapitres opérations d'équipement.

(4) Indiquer « avec » ou « sans » vote formel.

(5) A compléter par un seul des deux choix suivants :

- semi-budgétaires (pas d'inscription en recette de la section d'investissement),
- budgétaires (délibération n° du).

II – PRESENTATION GENERALE DU BUDGET VUE D'ENSEMBLE

EXECUTION DU BUDGET

		DEPENSES		RECETTES	
REALISATIONS DE L'EXERCICE (mandats et titres)	Section de fonctionnement	A	12 707 114,22	G	13 955 401,47
	Section d'investissement	B	7 181 117,02	H	7 373 239,60
		+		+	
REPORTS DE L'EXERCICE N-1	Report en section de fonctionnement (002)	C	0,00 (si déficit)	I	6 851 994,91 (si excédent)
	Report en section d'investissement (001)	D	0,00 (si déficit)	J	378 334,54 (si excédent)
		=		=	
TOTAL (réalisations + reports)		= A+B+C+D	19 888 231,24	= G+H+I+J	28 558 970,52
RESTES A REALISER A REPORTER EN N+1 (1)	Section de fonctionnement	E	0,00	K	0,00
	Section d'investissement	F	142 145,43	L	353 228,00
	TOTAL des restes à réaliser à reporter en N+1	= E+F	142 145,43	= K+L	353 228,00
RESULTAT CUMULE	Section de fonctionnement	= A+C+E	12 707 114,22	= G+I+K	20 807 396,38
	Section d'investissement	= B+D+F	7 323 262,45	= H+J+L	8 104 802,14
	TOTAL CUMULE	= A+B+C+D+E+F	20 030 376,67	= G+H+I+J+K+L	28 912 198,52

DETAIL DES RESTES A REALISER

Chap.	Libellé	Dépenses engagées non mandatées	Titres restant à émettre
TOTAL DE LA SECTION DE FONCTIONNEMENT		E	0,00
011	Charges à caractère général	0,00	K
012	Charges de personnel, frais assimilés	0,00	
014	Atténuations de produits	0,00	
65	Autres charges de gestion courante	0,00	
656	Frais fonctionnement des groupes d'élus	0,00	
66	Charges financières	0,00	
67	Charges exceptionnelles	0,00	
70	Produits services, domaine et ventes div		0,00
73	Impôts et taxes		0,00
74	Dotations et participations		0,00
75	Autres produits de gestion courante		0,00
013	Atténuations de charges		0,00
76	Produits financiers		0,00
77	Produits exceptionnels		0,00
TOTAL DE LA SECTION D'INVESTISSEMENT		F	142 145,43
010	Stocks (4)	0,00	L
024	Produits des cessions d'immobilisations		110 000,00
10	Dotations, fonds divers et réserves	0,00	0,00
13	Subventions d'investissement	0,00	243 228,00
16	Emprunts et dettes assimilées	0,00	0,00
18	Compte de liaison : affectat° (BA,régie) (6)	0,00	0,00
20	Immobilisations incorporelles	2 219,61	0,00

Chap.	Libellé	Dépenses engagées mandatées	Publié le	Titres restant à émettre
204	Subventions d'équipement versées	54 823,00		0,00
21	Immobilisations corporelles	85 102,82		0,00
22	Immobilisations reçues en affectation (5)	0,00		0,00
23	Immobilisations en cours	0,00		0,00
26	Participat° et créances rattachées	0,00		0,00
27	Autres immobilisations financières	0,00		0,00

(1) Les restes à réaliser de la section de fonctionnement correspondent en dépenses, aux dépenses engagées non mandatées et non rattachées telles qu'elles ressortent de la comptabilité des engagements et en recettes, aux recettes certaines n'ayant pas donné lieu à l'émission d'un titre et non rattachées (R. 2311-11 du CGCT).

Les restes à réaliser de la section d'investissement correspondent en dépenses, aux dépenses engagées non mandatées au 31/12 de l'exercice précédent telles qu'elles ressortent de la comptabilité des engagements et aux recettes certaines n'ayant pas donné lieu à l'émission d'un titre au 31/12 de l'exercice précédent (R. 2311-11 du CGCT).

(2) Le chapitre 45 doit être détaillé conformément au plan de compte, tant en dépenses qu'en recettes.

II - PRESENTATION GENERALE DU BUDGET

SECTION DE FONCTIONNEMENT – CHAPITRES

DEPENSES DE FONCTIONNEMENT

Chap.	Libellé	Crédits ouverts (BP+DM+RAR N-1)	Crédits employés (ou restant à employer)			Crédits annulés
			Mandats émis	Charg. rattachées	Restes à réaliser au 31/12	
011	Charges à caractère général	3 407 141,20	2 656 689,61	91 618,54	0,00	658 833,05
012	Charges de personnel, frais assimilés	3 638 358,00	3 489 630,82	0,00	0,00	148 727,18
014	Atténuations de produits	3 484 000,00	3 389 031,81	0,00	0,00	94 968,19
65	Autres charges de gestion courante	1 909 569,28	1 307 690,43	0,00	0,00	601 878,85
656	Frais fonctionnement des groupes d'élus	0,00	0,00	0,00	0,00	0,00
Total des dépenses de gestion courante		12 439 068,48	10 843 042,67	91 618,54	0,00	1 504 407,27
66	Charges financières	146 849,15	108 565,17	32 432,10	0,00	5 851,88
67	Charges exceptionnelles	13 900,00	11 947,14	0,00	0,00	1 952,86
68	Dotations provisions semi-budgétaires (1)	0,00	0,00			0,00
022	Dépenses imprévues	70 000,00				
Total des dépenses réelles de fonctionnement		12 669 817,63	10 963 554,98	124 050,64	0,00	1 582 212,01
023	Virement à la section d'investissement (2)	1 313 104,34				
042	Opérat° ordre transfert entre sections (2)	1 625 703,06	1 619 508,60			6 194,46
043	Opérat° ordre intérieur de la section (2)	0,00	0,00			0,00
Total des dépenses d'ordre de fonctionnement		2 938 807,40	1 619 508,60			1 319 298,80
TOTAL		15 608 625,03	12 583 063,58	124 050,64	0,00	2 901 510,81
Pour information		(3) 0,00				
D 002 Déficit de fonctionnement reporté de N-1						

RECETTES DE FONCTIONNEMENT

Chap.	Libellé	Crédits ouverts (BP+DM+RAR N-1)	Crédits employés (ou restant à employer)			Crédits annulés
			Titres émis	Prod. rattachées	Restes à réaliser au 31/12	
013	Atténuations de charges	30 000,00	46 519,50	0,00	0,00	-16 519,50
70	Produits services, domaine et ventes div	867 600,00	841 560,13	0,00	0,00	26 039,87
73	Impôts et taxes	7 718 000,00	7 804 012,19	0,00	0,00	-86 012,19
74	Dotations et participations	3 245 676,03	3 545 927,34	0,00	0,00	-300 251,31
75	Autres produits de gestion courante	329 863,00	395 453,27	0,00	0,00	-65 590,27
Total des recettes de gestion courante		12 191 139,03	12 633 472,43	0,00	0,00	-442 333,40
76	Produits financiers	0,00	0,00	0,00	0,00	0,00
77	Produits exceptionnels	8 500,00	67 368,27	0,00	0,00	-58 868,27
78	Reprises provisions semi-budgétaires (1)	32 376,90	32 376,90			0,00
Total des recettes réelles de fonctionnement		12 232 015,93	12 733 217,60	0,00	0,00	-501 201,67
042	Opérat° ordre transfert entre sections (2)	1 224 192,46	1 222 183,87			2 008,59
043	Opérat° ordre intérieur de la section (2)	0,00	0,00			0,00
Total des recettes d'ordre de fonctionnement		1 224 192,46	1 222 183,87			2 008,59
TOTAL		13 456 208,39	13 955 401,47	0,00	0,00	-499 193,08
Pour information		(3) 6 851 994,91				
R 002 Excédent de fonctionnement reporté de N-1						

(1) Si la commune ou l'établissement applique le régime des provisions semi-budgétaires.

(2) DF 023 = RI 021 ; DI 040 = RF 042 ; RI 040 = DF 042 ; DI 041 = RI 041 ; DF 043 = RF 043.

(3) Les lignes de report ne font pas l'objet d'émission de mandat ou de titre (inscrire le montant reporté).

II – PRESENTATION GENERALE DU BUDGET

SECTION D'INVESTISSEMENT – CHAPITRES

DEPENSES D'INVESTISSEMENT

Chap.	Libellé	Crédits ouverts (BP+DM+RAR N-1)	Mandats émis	Restes à réaliser au 31/12	Crédits annulés
010	Stocks (3)	0,00	0,00	0,00	0,00
20	Immobilisations incorporelles (sauf 204)	72 499,70	47 636,19	2 219,61	22 643,90
204	Subventions d'équipement versées	137 904,99	77 004,99	54 823,00	6 077,00
21	Immobilisations corporelles	686 983,82	394 903,05	85 102,82	206 977,95
22	Immobilisations reçues en affectation (4)	0,00	0,00	0,00	0,00
23	Immobilisations en cours	9 200,00	6 432,00	0,00	2 768,00
	Total des opérations d'équipement	4 339 535,89	2 945 029,90	0,00	1 394 505,99
	Total des dépenses d'équipement	5 246 124,40	3 471 006,13	142 145,43	1 632 972,84
10	Dotations, fonds divers et réserves	6 900,00	6 874,95	0,00	25,05
13	Subventions d'investissement	2 218,00	2 218,00	0,00	0,00
16	Emprunts et dettes assimilées	588 844,39	588 823,00	0,00	21,39
18	Compte de liaison : affectat° (BA,régie) (5)	0,00	0,00	0,00	0,00
26	Participat° et créances rattachées	0,00	0,00	0,00	0,00
27	Autres immobilisations financières	457 018,62	0,00	0,00	457 018,62
020	Dépenses imprévues	45 000,00			
	Total des dépenses financières	1 099 981,01	597 915,95	0,00	502 065,06
45...	Total des opé. pour compte de tiers (6)	0,00	0,00	0,00	0,00
	Total des dépenses réelles d'investissement	6 346 105,41	4 068 922,08	142 145,43	2 135 037,90
040	Opérat° ordre transfert entre sections (1)	1 224 192,46	1 222 183,87		2 008,59
041	Opérations patrimoniales (1)	1 890 740,00	1 890 011,07		728,93
	Total des dépenses d'ordre d'investissement	3 114 932,46	3 112 194,94		2 737,52
	TOTAL	9 461 037,87	7 181 117,02	142 145,43	2 137 775,42
	Pour information	(2) 0,00			
	D 001 Solde d'exécution négatif reporté de N-1				

RECETTES D'INVESTISSEMENT

Chap.	Libellé	Crédits ouverts (BP+DM+RAR N-1)	Titres émis	Restes à réaliser au 31/12	Crédits annulés
010	Stocks (3)	0,00	0,00	0,00	0,00
13	Subventions d'investissement	985 423,08	427 416,38	243 228,00	314 778,70
16	Emprunts et dettes assimilées (hors 165)	3 270 000,00	3 017 769,49	0,00	252 230,51
20	Immobilisations incorporelles (sauf 204)	0,00	0,00	0,00	0,00
204	Subventions d'équipement versées	0,00	0,00	0,00	0,00
21	Immobilisations corporelles	0,00	0,00	0,00	0,00
22	Immobilisations reçues en affectation (4)	0,00	0,00	0,00	0,00
23	Immobilisations en cours	0,00	0,00	0,00	0,00
	Total des recettes d'équipement	4 255 423,08	3 445 185,87	243 228,00	567 009,21
10	Dotations, fonds divers et réserves (hors 1068)	353 000,00	344 741,45	0,00	8 258,55
1068	Excédents de fonctionnement capitalisés (7)	0,00	0,00	0,00	0,00
138	Autres subvent° invest. non transf.	0,00	0,00	0,00	0,00
165	Dépôts et cautionnements reçus	0,00	176,00	0,00	-176,00
18	Compte de liaison : affectat° (BA,régie)	0,00	0,00	0,00	0,00
26	Participat° et créances rattachées	0,00	0,00	0,00	0,00
27	Autres immobilisations financières	14 411,71	31 556,59	0,00	-17 144,88
024	Produits des cessions d'immobilisations	126 700,00		110 000,00	
	Total des recettes financières	494 111,71	376 474,04	110 000,00	7 637,67
45...	Total des opé. pour le compte de tiers (6)	42 060,02	42 060,02	0,00	0,00
	Total des recettes réelles d'investissement	4 791 594,81	3 863 719,93	353 228,00	574 646,88
021	Virement de la sect° de fonctionnement (1)	1 313 104,34			
040	Opérat° ordre transfert entre sections (1)	1 625 703,06	1 619 508,60		6 194,46
041	Opérations patrimoniales (1)	1 890 740,00	1 890 011,07		728,93
	Total des recettes d'ordre d'investissement	4 829 547,40	3 509 519,67		1 320 027,73
	TOTAL	9 621 142,21	7 373 239,60	353 228,00	1 894 674,61

Chap.	Libellé	Crédits ouverts (BP+DM+RAR N-1)	Titres émis		
	Pour information	(2) 378 334,54			
	R 001 Solde d'exécution positif reporté de N-1				

(1) DF 023 = RI 021 ; DI 040 = RF 042 ; RI 040 = DF 042 ; DI 041 = RI 041 ; DF 043 = RF 043.

(2) Les lignes de report ne font pas l'objet d'émission de mandat ou de titre (inscrire le montant reporté).

(3) A servir uniquement dans le cadre d'un suivi des stocks selon la méthode de l'inventaire permanent simplifié autorisée pour les seules opérations d'aménagements (lotissement, ZAC...) par ailleurs retracées dans le cadre de budgets annexes.

(4) En dépenses, le chapitre 22 retrace les travaux d'investissement réalisés sur les biens reçus en affectation. En recette, il retrace, le cas échéant, l'annulation de tels travaux effectués sur un exercice antérieur.

(5) A servir uniquement lorsque la commune ou l'établissement effectue une dotation initiale en espèces au profit d'un service public non personnalisé qu'elle ou qu'il crée.

(6) Seul le total des opérations pour compte de tiers figure sur cet état (voir le détail Annexe IV A9).

(7) Le compte 1068 n'est pas un chapitre mais un article du chapitre 10.

II – PRESENTATION GENERALE DU BUDGET

BALANCE GENERALE DU BUDGET

1 – Mandats émis (y compris sur les restes à réaliser N-1)

	FONCTIONNEMENT	Opérations réelles (1)	Opérations d'ordre (2)	TOTAL
011	Charges à caractère général	2 748 308,15		2 748 308,15
012	Charges de personnel, frais assimilés	3 489 630,82		3 489 630,82
014	Atténuations de produits	3 389 031,81		3 389 031,81
60	<i>Achats et variation des stocks (3)</i>		0,00	0,00
65	Autres charges de gestion courante	1 307 690,43		1 307 690,43
656	Frais fonctionnement des groupes d'élus (4)	0,00		0,00
66	Charges financières	140 997,27	619 374,00	760 371,27
67	Charges exceptionnelles	11 947,14	23 678,00	35 625,14
68	Dot. aux amortissements et provisions	0,00	976 456,60	976 456,60
71	<i>Production stockée (ou déstockage) (3)</i>		0,00	0,00
Dépenses de fonctionnement – Total		11 087 605,62	1 619 508,60	12 707 114,22
Pour information				0,00
D 002 Déficit de fonctionnement reporté de N-1				

	INVESTISSEMENT	Opérations réelles (1)	Opérations d'ordre (2)	TOTAL
10	Dotations, fonds divers et réserves	6 874,95	0,00	6 874,95
13	Subventions d'investissement	2 218,00	164 650,92	166 868,92
15	<i>Provisions pour risques et charges (5)</i>		0,00	0,00
16	Emprunts et dettes assimilées (sauf 1688 non budgétaire)	588 823,00	1 739 192,07	2 328 015,07
18	Compte de liaison : affectat° (BA,régie)	(8) 0,00		0,00
	Total des opérations d'équipement	2 945 029,90		2 945 029,90
19	<i>Neutral. et régul. d'opérations (5)</i>		349 697,41	349 697,41
20	Immobilisations incorporelles (sauf 204) (6)	47 636,19	0,00	47 636,19
204	Subventions d'équipement versées	77 004,99	239 280,54	316 285,53
21	Immobilisations corporelles (6)	394 903,05	0,00	394 903,05
22	Immobilisations reçues en affectation (6)	(9) 0,00	0,00	0,00
23	Immobilisations en cours (6)	6 432,00	0,00	6 432,00
26	Participations et créances rattachées	0,00	0,00	0,00
27	Autres immobilisations financières	0,00	0,00	0,00
28	<i>Amortissement des immobilisations (reprises)</i>		0,00	0,00
29	<i>Prov. pour dépréciat° immobilisations (5)</i>		0,00	0,00
39	<i>Prov. dépréciat° des stocks et en-cours (5)</i>		0,00	0,00
45...	Total des opérations pour compte de tiers (7)	0,00	0,00	0,00
481	<i>Charges à rép. sur plusieurs exercices</i>		619 374,00	619 374,00
49	<i>Prov. dépréc. comptes de tiers (5)</i>		0,00	0,00
59	<i>Prov. dépréc. comptes financiers (5)</i>		0,00	0,00
3...	Stocks	0,00	0,00	0,00
Dépenses d'investissement – Total		4 068 922,08	3 112 194,94	7 181 117,02
Pour information				0,00
D 001 Solde d'exécution négatif reporté de N-1				

(1) Y compris les opérations relatives au rattachement des charges et des produits et les opérations d'ordre semi-budgétaires.

(2) Voir liste des opérations d'ordre.

(3) Permet de retracer des opérations particulières telles que les opérations de stocks liées à la tenue d'un inventaire permanent simplifié.

(4) Communes, communautés d'agglomération et communautés urbaines de plus de 100 000 habitants.

(5) Si la commune ou l'établissement applique le régime des provisions budgétaires.

(6) Hors chapitres « opérations d'équipement ».

(7) Seul le total des opérations pour compte de tiers figure sur cet état (voir le détail Annexe IV A9).

(8) A servir uniquement lorsque la commune ou l'établissement effectue une dotation initiale en espèces au profit d'un service public non personnalisé qu'elle ou qu'il crée.

(9) En dépenses, le chapitre 22 retrace les travaux d'investissement réalisés sur les biens reçus en affectation. En recette, il retrace, le cas échéant, l'annulation de tels travaux effectués sur un exercice antérieur.

II – PRESENTATION GENERALE DU BUDGET

BALANCE GENERALE DU BUDGET

2 – Titres émis (y compris sur les restes à réaliser N-1)

	FONCTIONNEMENT	Opérations réelles (1)	Opérations d'ordre (2)	TOTAL
013	Atténuations de charges	46 519,50		46 519,50
60	Achats et variation des stocks (3)		0,00	0,00
70	Produits services, domaine et ventes div	841 560,13		841 560,13
71	Production stockée (ou déstockage)		0,00	0,00
72	Production immobilisée		0,00	0,00
73	Impôts et taxes	7 804 012,19		7 804 012,19
74	Dotations et participations	3 545 927,34		3 545 927,34
75	Autres produits de gestion courante	395 453,27	88 461,54	483 914,81
76	Produits financiers	0,00	0,00	0,00
77	Produits exceptionnels	67 368,27	514 348,33	581 716,60
78	Reprise sur amortissements et provisions	32 376,90	0,00	32 376,90
79	Transferts de charges		619 374,00	619 374,00
Recettes de fonctionnement – Total		12 733 217,60	1 222 183,87	13 955 401,47
Pour information				6 851 994,91
R 002 Excédent de fonctionnement reporté de N-1				

	INVESTISSEMENT	Opérations réelles (1)	Opérations d'ordre (2)	TOTAL
10	Dotations, fonds divers et réserves (sauf 1068)	344 741,45	0,00	344 741,45
1068	Excédents de fonctionnement capitalisés	0,00		0,00
13	Subventions d'investissement	427 416,38	0,00	427 416,38
15	Provisions pour risques et charges (4)		0,00	0,00
16	Emprunts et dettes assimilées (sauf 1688 non budgétaire)	3 017 945,49	2 270 104,53	5 288 050,02
18	Compte de liaison : affectat° (BA,régie)	(8) 0,00		0,00
19	Neutral. et régul. d'opérations		19 576,00	19 576,00
20	Immobilisations incorporelles (sauf 204) (5)	0,00	0,00	0,00
204	Subventions d'équipement versées	0,00	0,00	0,00
21	Immobilisations corporelles(5)	0,00	243 382,54	243 382,54
22	Immobilisations reçues en affectation(5)	(9) 0,00	0,00	0,00
23	Immobilisations en cours(5)	0,00	0,00	0,00
26	Participations et créances rattachées	0,00	0,00	0,00
27	Autres immobilisations financières	31 556,59	0,00	31 556,59
28	Amortissement des immobilisations		976 456,60	976 456,60
29	Prov. pour dépréciat° immobilisations (4)		0,00	0,00
39	Prov. dépréciat° des stocks et en-cours (4)		0,00	0,00
45...	Opérations pour compte de tiers (7)	42 060,02	0,00	42 060,02
481	Charges à rép. sur plusieurs exercices		0,00	0,00
49	Prov. dépréc. comptes de tiers (4)		0,00	0,00
59	Prov. dépréc. comptes financiers (4)		0,00	0,00
3...	Stocks	0,00	0,00	0,00
Recettes d'investissement – Total		3 863 719,93	3 509 519,67	7 373 239,60
Pour information				378 334,54
R 001 Solde d'exécution positif reporté de N-1				

(1) Y compris les opérations relatives au rattachement des charges et des produits et les opérations d'ordre semi-budgétaires.

(2) Voir liste des opérations d'ordre.

(3) Permet de retracer des opérations particulières telles que les opérations de stocks liées à la tenue d'un inventaire permanent simplifié.

(4) Si la commune ou l'établissement applique le régime des provisions budgétaires.

(5) Hors chapitres « opérations d'équipement ».

(6) Seul le total des opérations pour compte de tiers figure sur cet état (voir le détail Annexe IV A9).

(7) A servir uniquement lorsque la commune ou l'établissement effectue une dotation initiale en espèces au profit d'un service public non personnalisé qu'elle ou qu'il crée.

(8) En dépenses, le chapitre 22 retrace les travaux d'investissement réalisés sur les biens reçus en affectation. En recette, il retrace, le cas échéant, l'annulation de tels travaux effectués sur un exercice antérieur.



III – VOTE DU BUDGET

SECTION DE FONCTIONNEMENT – DETAIL DES DEPENSES

Chap/ art (1)	Libellé (1)	Crédits ouverts (BP+DM+RAR N-1)	Crédits employés (ou restant à employer)			Crédits annulés
			Mandats émis	Charges rattachées	Restes à réaliser au 31/12	
011	Charges à caractère général	3 407 141,20	2 656 689,61	91 618,54	0,00	658 833,05
6042	Achats prestat° services (hors terrains)	0,00	56 240,55	4 110,22	0,00	-60 350,77
60611	Eau et assainissement	10 770,00	11 155,74	0,00	0,00	-385,74
60612	Energie - Electricité	118 900,00	92 991,64	0,00	0,00	25 908,36
60622	Carburants	20 880,00	22 873,67	0,00	0,00	-1 993,67
60623	Alimentation	38 620,00	32 980,44	2 092,34	0,00	3 547,22
60628	Autres fournitures non stockées	1 450,00	379,98	0,00	0,00	1 070,02
60631	Fournitures d'entretien	20 900,00	10 626,43	955,17	0,00	9 318,40
60632	Fournitures de petit équipement	24 450,00	11 201,63	1 789,46	0,00	11 458,91
60636	Vêtements de travail	6 440,00	1 720,02	0,00	0,00	4 719,98
6064	Fournitures administratives	15 110,00	11 305,42	0,00	0,00	3 804,58
6065	Livres, disques, ... (médiathèque)	2 100,00	1 458,52	0,00	0,00	641,48
6068	Autres matières et fournitures	37 200,00	27 506,56	2 247,97	0,00	7 445,47
611	Contrats de prestations de services	1 492 776,20	1 255 039,44	2 000,00	0,00	235 736,76
6132	Locations immobilières	50 500,00	41 804,95	13 805,33	0,00	-5 110,28
6135	Locations mobilières	41 052,00	32 212,54	51,10	0,00	8 788,36
61521	Entretien terrains	61 220,00	45 771,72	6 520,30	0,00	8 927,98
615221	Entretien, réparations bâtiments publics	110 200,00	40 119,58	1 369,62	0,00	68 710,80
615228	Entretien, réparations autres bâtiments	12 480,00	3 803,10	7 521,97	0,00	1 154,93
615231	Entretien, réparations voiries	15 000,00	707,36	0,00	0,00	14 292,64
615232	Entretien, réparations réseaux	7 200,00	2 830,80	0,00	0,00	4 369,20
61551	Entretien matériel roulant	17 500,00	6 007,38	520,76	0,00	10 971,86
61558	Entretien autres biens mobiliers	4 550,00	1 297,02	0,00	0,00	3 252,98
6156	Maintenance	85 941,00	58 366,27	2 230,47	0,00	25 344,26
6161	Multirisques	38 610,00	16 341,56	0,00	0,00	22 268,44
6162	Assur. obligatoire dommage-construction	30 000,00	515,00	0,00	0,00	29 485,00
6168	Autres primes d'assurance	0,00	20 889,00	0,00	0,00	-20 889,00
617	Etudes et recherches	242 271,00	62 944,00	15 114,16	0,00	164 212,84
6182	Documentation générale et technique	3 740,00	2 344,81	0,00	0,00	1 395,19
6184	Versements à des organismes de formation	33 100,00	7 885,50	0,00	0,00	25 214,50
6185	Frais de colloques et de séminaires	8 000,00	7 606,58	30,00	0,00	363,42
6188	Autres frais divers	28 200,00	48 573,20	2 496,88	0,00	-22 870,08
6225	Indemnités aux comptable et régisseurs	110,00	0,00	0,00	0,00	110,00
6226	Honoraires	18 000,00	32 018,60	0,00	0,00	-14 018,60
6228	Divers	27 880,00	26 006,26	615,00	0,00	1 258,74
6231	Annonces et insertions	7 600,00	6 941,43	0,00	0,00	658,57
6232	Fêtes et cérémonies	350,00	81,80	0,00	0,00	268,20
6236	Catalogues et imprimés	16 730,00	2 694,99	0,00	0,00	14 035,01
6237	Publications	2 100,00	248,40	0,00	0,00	1 851,60
6238	Divers	26 825,00	1 730,07	0,00	0,00	25 094,93
6247	Transports collectifs	34 500,00	31 376,20	6 853,40	0,00	-3 729,60
6251	Voyages et déplacements	9 245,00	6 943,10	0,00	0,00	2 301,90
6256	Missions	0,00	30,00	0,00	0,00	-30,00
6257	Réceptions	13 150,00	8 900,37	146,89	0,00	4 102,74
6261	Frais d'affranchissement	7 000,00	7 121,95	0,00	0,00	-121,95
6262	Frais de télécommunications	56 360,00	42 462,62	0,00	0,00	13 897,38
627	Services bancaires et assimilés	1 140,00	4 190,66	151,48	0,00	-3 202,14
6281	Concours divers (cotisations)	87 919,00	93 881,21	15 842,20	0,00	-21 804,41
6283	Frais de nettoyage des locaux	91 510,00	96 172,42	0,00	0,00	-4 662,42
62875	Remb. frais aux communes membres du GFP	160 186,00	112 924,33	5 153,82	0,00	42 107,85
62878	Remb. frais à d'autres organismes	213 390,00	212 774,44	0,00	0,00	615,56
6288	Autres services extérieurs	10 760,00	13 706,00	0,00	0,00	-2 946,00
63512	Taxes foncières	19 690,00	20 805,00	0,00	0,00	-1 115,00
63513	Autres impôts locaux	200,00	179,35	0,00	0,00	20,65
6355	Taxes et impôts sur les véhicules	1 000,00	0,00	0,00	0,00	1 000,00
6358	Autres droits	22 336,00	0,00	0,00	0,00	22 336,00
012	Charges de personnel, frais assimilés	3 638 358,00	3 489 630,82	0,00	0,00	148 727,18
6217	Personnel affecté par la commune membre	5 000,00	3 910,04	0,00	0,00	1 089,96
6218	Autre personnel extérieur	5 000,00	36 236,28	0,00	0,00	-31 236,28
6331	Versement mobilité	1 000,00	0,00	0,00	0,00	1 000,00
6332	Cotisations versées au F.N.A.L.	9 888,00	9 479,37	0,00	0,00	408,63
6336	Cotisations CNFPT et CDGFPT	42 886,00	42 470,49	0,00	0,00	415,51
6338	Autres impôts, taxes sur rémunérations	8 400,00	6 998,01	0,00	0,00	1 401,99
64111	Rémunération principale titulaires	1 225 720,00	1 199 887,04	0,00	0,00	25 832,96
64112	NBI, SFT, indemnité résidence	44 405,00	30 636,85	0,00	0,00	13 768,15
64114	Personnel titulaire Indemnité inflat°	4 000,00	3 800,00	0,00	0,00	200,00
64118	Autres indemnités titulaires	296 410,00	284 972,91	0,00	0,00	11 437,09

Chap/ art (1)	Libellé (1)	Crédits ouverts (BP+DM+RAR N-1)	Crédits employés (ou à employer)			
			Mandats émis	Charges rattachées	réaliser au 31/12	Crédits annulés
64131	Rémunérations non tit.	700 730,00	691 151,22	0,00	0,00	9 578,78
64134	Personnel non tit. - Indemnité inflat°	4 500,00	4 200,00	0,00	0,00	300,00
64138	Autres indemnités non tit.	86 688,00	100 043,54	0,00	0,00	-13 355,54
64171	Apprentis - rémunérations	19 250,00	20 671,53	0,00	0,00	-1 421,53
64172	Apprentis indemnité inflation	100,00	100,00	0,00	0,00	0,00
6451	Cotisations à l'U.R.S.S.A.F.	403 970,00	410 227,30	0,00	0,00	-6 257,30
6453	Cotisations aux caisses de retraites	430 240,00	411 785,55	0,00	0,00	18 454,45
6454	Cotisations aux A.S.S.E.D.I.C.	32 105,00	31 901,17	0,00	0,00	203,83
6455	Cotisations pour assurance du personnel	188 000,00	75 068,54	0,00	0,00	112 931,46
6457	Cotis. sociales liées à l'apprentissage	870,00	802,72	0,00	0,00	67,28
6458	Cotis. aux autres organismes sociaux	23 368,00	22 542,70	0,00	0,00	825,30
64731	Allocations chômage versées directement	0,00	11 274,15	0,00	0,00	-11 274,15
6475	Médecine du travail, pharmacie	8 000,00	1 614,28	0,00	0,00	6 385,72
6478	Autres charges sociales diverses	12 848,00	3 923,54	0,00	0,00	8 924,46
6488	Autres charges	84 980,00	85 933,59	0,00	0,00	-933,59
014	Atténuations de produits	3 484 000,00	3 389 031,81	0,00	0,00	94 968,19
7391171	Dégrèvement taxe FNB jeunes agriculteurs	0,00	6,00	0,00	0,00	-6,00
7391172	Dégrèvt taxe habitat° sur logements vaca	0,00	740,00	0,00	0,00	-740,00
739118	Autres reversements de fiscalité	147 000,00	52 468,10	0,00	0,00	94 531,90
739211	Attributions de compensation	2 213 000,00	2 212 504,76	0,00	0,00	495,24
739212	Dotation de solidarité communautaire	125 000,00	124 704,95	0,00	0,00	295,05
739221	FNGIR	999 000,00	998 608,00	0,00	0,00	392,00
65	Autres charges de gestion courante	1 909 569,28	1 307 690,43	0,00	0,00	601 878,85
6518	Autres	325,00	176,85	0,00	0,00	148,15
6531	Indemnités	122 500,00	124 000,20	0,00	0,00	-1 500,20
6533	Cotisations de retraite	10 500,00	11 000,37	0,00	0,00	-500,37
6534	Cotis. de sécurité sociale - part patron	29 000,00	28 313,82	0,00	0,00	686,18
6535	Formation	5 000,00	301,58	0,00	0,00	4 698,42
65372	Cotis. fonds financt alloc. fin mandat	0,00	493,63	0,00	0,00	-493,63
6541	Créances admises en non-valeur	5 300,00	4 165,93	0,00	0,00	1 134,07
6542	Créances éteintes	400,00	0,00	0,00	0,00	400,00
65548	Autres contributions	300 950,00	297 287,45	0,00	0,00	3 662,55
6558	Autres contributions obligatoires	51 000,00	0,00	0,00	0,00	51 000,00
65732	Subv. fonct. Régions	1 000,00	0,00	0,00	0,00	1 000,00
657363	Subv. fonct. Établ. à caractère adminis	759 834,28	250 935,87	0,00	0,00	508 898,41
65737	Autres établissements publics locaux	316 660,00	298 139,54	0,00	0,00	18 520,46
6574	Subv. fonct. Associat°, personnes privée	284 100,00	267 544,00	0,00	0,00	16 556,00
65888	Autres	23 000,00	25 331,19	0,00	0,00	-2 331,19
656	Frais fonctionnement des groupes d'élus	0,00	0,00	0,00	0,00	0,00
TOTAL DEPENSES DE GESTION DES SERVICES (a) = (011+012+014+65+656)		12 439 068,48	10 843 042,67	91 618,54	0,00	1 504 407,27
66	Charges financières (b)	146 849,15	108 565,17	32 432,10	0,00	5 851,88
66111	Intérêts réglés à l'échéance	145 745,85	150 471,56	0,00	0,00	-4 725,71
66112	Intérêts - Rattachement des ICNE	1 103,30	-41 906,39	32 432,10	0,00	10 577,59
67	Charges exceptionnelles (c)	13 900,00	11 947,14	0,00	0,00	1 952,86
6711	Intérêts moratoires, pénalités / marché	300,00	0,00	0,00	0,00	300,00
673	Titres annulés (sur exercices antérieurs)	500,00	1 178,14	0,00	0,00	-678,14
6748	Autres subventions exceptionnelles	10 000,00	10 000,00	0,00	0,00	0,00
678	Autres charges exceptionnelles	3 100,00	769,00	0,00	0,00	2 331,00
68	Dotations provisions semi-budgétaires (d) (3)	0,00	0,00	0,00	0,00	0,00
022	Dépenses imprévues (e)	70 000,00				
TOTAL DES DEPENSES REELLES = a+b+c+d+e		12 669 817,63	10 963 554,98	124 050,64	0,00	1 582 212,01
023	Virement à la section d'investissement	1 313 104,34	0,00			1 313 104,34
042	Opérat° ordre transfert entre sections (4) (5) (6)	1 625 703,06	1 619 508,60			6 194,46
6688	Autres	619 380,00	619 374,00			6,00
675	Valeurs comptables immobilisations cédée	0,00	4 102,00			-4 102,00
6761	Différences sur réalisations (positives)	0,00	19 576,00			-19 576,00
6811	Dot. amort. et prov. Immos incorporelles	1 006 323,06	976 456,60			29 866,46
TOTAL DES PRELEVEMENTS AU PROFIT DE LA SECTION D'INVESTISSEMENT		2 938 807,40	1 619 508,60			1 319 298,80
043	Opérat° ordre intérieur de la section (7)	0,00	0,00			0,00
TOTAL DES DEPENSES D'ORDRE		2 938 807,40	1 619 508,60			1 319 298,80
TOTAL DES DEPENSES DE FONCTIONNEMENT DE L'EXERCICE (= Total des opérations réelles et d'ordre)		15 608 625,03	12 583 063,58	124 050,64	0,00	2 901 510,81

Chap/ art (1)	Libellé (1)	Crédits ouverts (BP+DM+RAR N-1)	Crédits employés (ou		Publié le	à employer)
			Mandats émis	Chapitres rattachés		
Pour information		0,00				
D 002 Déficit de fonctionnement reporté de N-1						

S²LOW

ID : 037-200072981-20230328-D2023-042-DE

Détail du calcul des ICNE au compte 66112 (2)

Montant des ICNE de l'exercice	32 432,10
Montant des ICNE de l'exercice N-1	41 906,39
= Différence ICNE N – ICNE N-1	-9 474,29

(1) Détailler les chapitres budgétaires par article conformément au plan de comptes appliqué par la commune ou l'établissement.

(2) Si le mandatement des ICNE de l'exercice est inférieur au montant de l'exercice N-1, le montant du compte 66112 sera négatif.

(3) Si la commune ou l'établissement applique le régime des provisions semi-budgétaires.

(4) Cf. définition du chapitre des opérations d'ordre, *DF 042 = RI 040*.

(5) Dont 675 et 676.

(6) Le compte 6815 peut figurer dans le détail du chapitre 042 si la commune ou l'établissement applique le régime des provisions budgétaires.

(7) Chapitre destiné à retracer les opérations particulières telles que les opérations de stocks ou liées à la tenue d'un inventaire permanent simplifié.

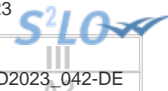

III – VOTE DU BUDGET

SECTION DE FONCTIONNEMENT – DETAIL DES RECETTES

Chap/ art(1)	Libellé (1)	Crédits ouverts (BP+DM+RAR N-1)	Crédits employés (ou restant à employer)			Crédits annulés
			Titres émis	Produits rattachés	Restes à réaliser au 31/12	
013	Atténuations de charges	30 000,00	46 519,50	0,00	0,00	-16 519,50
6419	Remboursements rémunérations personnel	30 000,00	38 419,50	0,00	0,00	-8 419,50
6459	Rembours charges SS et prévoyance	0,00	8 100,00	0,00	0,00	-8 100,00
70	Produits services, domaine et ventes div	867 600,00	841 560,13	0,00	0,00	26 039,87
70388	Autres redevances et recettes diverses	9 500,00	16 528,02	0,00	0,00	-7 028,02
70632	Redevances services à caractère loisir	203 700,00	198 842,80	0,00	0,00	4 857,20
7067	Redev. services périscolaires et enseign	88 600,00	90 020,47	0,00	0,00	-1 420,47
70688	Autres prestations de services	47 000,00	53 074,33	0,00	0,00	-6 074,33
70872	Remb. frais B.A. et régies municipales	311 000,00	274 881,52	0,00	0,00	36 118,48
70875	Remb. frais par les communes du GFP	206 000,00	205 455,05	0,00	0,00	544,95
70878	Remb. frais par d'autres redevables	1 800,00	2 757,94	0,00	0,00	-957,94
73	Impôts et taxes	7 718 000,00	7 804 012,19	0,00	0,00	-86 012,19
73111	Impôts directs locaux	2 373 000,00	2 349 189,00	0,00	0,00	23 811,00
73112	Cotisation sur la VAE	1 006 127,00	1 041 364,00	0,00	0,00	-35 237,00
73113	Taxe sur les Surfaces Commerciales	354 000,00	445 322,00	0,00	0,00	-91 322,00
73114	Imposition Forf. sur Entrep. Réseau	182 000,00	193 414,00	0,00	0,00	-11 414,00
7318	Autres impôts locaux ou assimilés	0,00	65 665,00	0,00	0,00	-65 665,00
73211	Attribution de compensation	22 399,00	22 498,09	0,00	0,00	-99,09
73223	Fonds péréquation ress. com. et intercom	343 000,00	342 077,00	0,00	0,00	923,00
7362	Taxes de séjour	147 000,00	52 468,10	0,00	0,00	94 531,90
7382	Fraction de TVA	3 290 474,00	3 290 474,00	0,00	0,00	0,00
7388	Autres taxes diverses	0,00	1 541,00	0,00	0,00	-1 541,00
74	Dotations et participations	3 245 676,03	3 545 927,34	0,00	0,00	-300 251,31
74124	Dotation d'intercommunalité	701 886,00	701 886,00	0,00	0,00	0,00
74126	Dot. compensat° groupements de communes	702 932,00	702 766,00	0,00	0,00	166,00
744	FCTVA	5 000,00	6 839,00	0,00	0,00	-1 839,00
74718	Autres participations Etat	194 900,00	264 126,12	0,00	0,00	-69 226,12
7472	Participat° Régions	15 515,00	23 210,80	0,00	0,00	-7 695,80
7473	Participat° Départements	29 900,00	22 850,00	0,00	0,00	7 050,00
7477	Participat° Budget communautaire et FS	147 500,00	109 488,14	0,00	0,00	38 011,86
7478	Participat° Autres organismes	946 480,03	1 146 808,24	0,00	0,00	-200 328,21
74832	Attribution du fonds départemental TP	26 563,00	26 563,04	0,00	0,00	-0,04
74833	Etat - Compensation CET (CVAE et CFE)	475 000,00	524 790,00	0,00	0,00	-49 790,00
74834	Etat - Compens. exonérat° taxes foncière	0,00	16 600,00	0,00	0,00	-16 600,00
75	Autres produits de gestion courante	329 863,00	395 453,27	0,00	0,00	-65 590,27
752	Revenus des immeubles	240 097,00	237 098,43	0,00	0,00	2 998,57
757	Redevances versées par fermiers, conces.	65 216,00	65 260,27	0,00	0,00	-44,27
7588	Autres produits div. de gestion courante	24 550,00	93 094,57	0,00	0,00	-68 544,57
TOTAL = RECETTES DE GESTION DES SERVICES (a) = 70+73+74+75+013		12 191 139,03	12 633 472,43	0,00	0,00	-442 333,40
76	Produits financiers (b)	0,00	0,00	0,00	0,00	0,00
77	Produits exceptionnels (c)	8 500,00	67 368,27	0,00	0,00	-58 868,27
7711	Dédits et pénalités perçus	0,00	1 589,83	0,00	0,00	-1 589,83
7718	Autres produits except. opérat° gestion	0,00	11 646,04	0,00	0,00	-11 646,04
773	Mandats annulés (exercices antérieurs)	0,00	28 546,78	0,00	0,00	-28 546,78
775	Produits des cessions d'immobilisations	0,00	23 678,00	0,00	0,00	-23 678,00
7788	Produits exceptionnels divers	8 500,00	1 907,62	0,00	0,00	6 592,38
78	Reprises provisions semi-budgétaires (d) (2)	32 376,90	32 376,90	0,00	0,00	0,00
7817	Rep. prov. dépréc. actifs circulants	4 649,30	4 649,30	0,00	0,00	0,00
7875	Rep. prov. risques et charges exception.	27 727,60	27 727,60	0,00	0,00	0,00
TOTAL DES RECETTES REELLES =a+b+c+d		12 232 015,93	12 733 217,60	0,00	0,00	-501 201,67
042	Opérat° ordre transfert entre sections (3) (4) (5)	1 224 192,46	1 222 183,87			2 008,59
752	Revenus des immeubles	88 461,54	88 461,54			0,00
7768	Neutral. amort. subv. équip. versées	349 700,00	349 697,41			2,59
777	Quote-part subv invest transf cpte résul	166 650,92	164 650,92			2 000,00
796	Transferts charges financières	619 380,00	619 374,00			6,00
043	Opérat° ordre intérieur de la section (6)	0,00	0,00			0,00
TOTAL DES RECETTES D'ORDRE		1 224 192,46	1 222 183,87			2 008,59
TOTAL DES RECETTES DE FONCTIONNEMENT DE L'EXERCICE (=Total des opérations réelles et d'ordre)		13 456 208,39	13 955 401,47	0,00	0,00	-499 193,08

Chap/ art(1)	Libellé (1)	Crédits ouverts (BP+DM+RAR N-1)	Crédits employés (ouverts)		
			Titres émis	Provisions rattachées	Crédits annués réaliser au 31/12
	Pour information R 002 Excédent de fonctionnement reporté de N-1	6 851 994,91			

Détail du calcul des ICNE au compte 7622

Montant des ICNE de l'exercice	0,00
Montant des ICNE de l'exercice N-1	0,00
= Différence ICNE N – ICNE N-1	0,00

(1) Détailler les chapitres budgétaires par article conformément au plan de comptes appliqué par la commune ou l'établissement.

(2) Si la commune ou l'établissement applique le régime des provisions semi-budgétaires.

(3) Cf. définitions du chapitre des opérations d'ordre, *RF 042 = DI 040*.

(4) Dont 776.

(5) Le compte 7815 peut figurer dans le détail du chapitre 042 si la commune ou l'établissement applique le régime des provisions budgétaires.

(6) Chapitre destiné à retracer les opérations particulières telles que les opérations de stocks ou liées à la tenue d'un inventaire permanent simplifié.



III – VOTE DU BUDGET

SECTION D'INVESTISSEMENT – DETAIL DES DEPENSES

Chap/ art (1)	Libellé (1)	Crédits ouverts (BP+DM+RAR N-1)	Mandats émis	Restes à réaliser au 31/12	Crédits annulés
010	Stocks	0,00	0,00	0,00	0,00
20	Immobilisations incorporelles (sauf opérations et 204)	72 499,70	47 636,19	2 219,61	22 643,90
2031	Frais d'études	11 000,00	0,00	0,00	11 000,00
2033	Frais d'insertion	300,00	0,00	0,00	300,00
2051	Concessions, droits similaires	61 199,70	47 636,19	2 219,61	11 343,90
204	Subventions d'équipement versées (sauf opérations)	137 904,99	77 004,99	54 823,00	6 077,00
2041411	Subv.Cne GFP : Bien mobilier, matériel	2 904,99	2 004,99	323,00	577,00
2041412	Subv.Cne GFP : Bâtiments, installations	135 000,00	75 000,00	54 500,00	5 500,00
21	Immobilisations corporelles (sauf opérations)	686 983,82	394 903,05	85 102,82	206 977,95
2111	Terrains nus	0,00	6 147,25	0,00	-6 147,25
2128	Autres agencements et aménagements	2 347,93	14 833,21	331,64	-12 816,92
2132	Immeubles de rapport	5 500,00	0,00	0,00	5 500,00
2135	Installations générales, agencements	143 524,80	72 308,21	21 669,21	49 547,38
2138	Autres constructions	17 000,00	5 636,11	0,00	11 363,89
2152	Installations de voirie	61 702,00	21 179,48	31 984,61	8 537,91
21533	Réseaux câblés	3 497,60	2 953,96	0,00	543,64
2158	Autres inst.,matériel,outil. techniques	19 087,12	11 874,42	4 394,73	2 817,97
21731	Bâtiments publics (mise à dispo)	37 300,00	0,00	0,00	37 300,00
21735	Installations générales (mise à dispo)	28 500,00	29 768,78	0,00	-1 268,78
21738	Autres constructions (mise à dispo)	53 744,00	50 494,80	0,00	3 249,20
21752	Installations de voirie (mise à dispo)	3 000,00	0,00	0,00	3 000,00
2181	Installat° générales, agencements	16 331,28	8 560,38	0,00	7 770,90
2182	Matériel de transport	116 151,33	95 569,50	0,00	20 581,83
2183	Matériel de bureau et informatique	93 620,76	47 168,58	13 182,37	33 269,81
2184	Mobilier	64 697,00	18 915,48	7 672,23	38 109,29
2188	Autres immobilisations corporelles	20 980,00	9 492,89	5 868,03	5 619,08
22	Immobilisations reçues en affectation (sauf opérations)	0,00	0,00	0,00	0,00
23	Immobilisations en cours (sauf opérations)	9 200,00	6 432,00	0,00	2 768,00
2313	Constructions	9 200,00	6 432,00	0,00	2 768,00
0013	Opération d'équipement n° 0013 (2)	142 380,00	142 380,00	0,00	0,00
0018	Opération d'équipement n° 0018 (2)	10 000,00	0,00	0,00	10 000,00
0020	Opération d'équipement n° 0020 (2)	4 800,00	0,00	0,00	4 800,00
0021	Opération d'équipement n° 0021 (2)	1 115,64	1 115,64	0,00	0,00
0023	Opération d'équipement n° 0023 (2)	25 000,00	9 421,50	0,00	15 578,50
0040	Opération d'équipement n° 0040 (2)	155 000,00	18 474,11	0,00	136 525,89
0041	Opération d'équipement n° 0041 (2)	2 655 000,00	2 415 678,99	0,00	239 321,01
0042	Opération d'équipement n° 0042 (2)	120 000,00	10 560,00	0,00	109 440,00
0043	Opération d'équipement n° 0043 (2)	460 000,00	179 571,82	0,00	280 428,18
0045	Opération d'équipement n° 0045 (2)	63 240,00	4 140,00	0,00	59 100,00
0046	Opération d'équipement n° 0046 (2)	0,00	0,00	0,00	0,00
0047	Opération d'équipement n° 0047 (2)	33 132,24	10 577,75	0,00	22 554,49
0048	Opération d'équipement n° 0048 (2)	40 560,01	40 560,01	0,00	0,00
0049	Opération d'équipement n° 0049 (2)	30 504,80	19 792,57	0,00	10 712,23
0050	Opération d'équipement n° 0050 (2)	30 000,00	17 043,73	0,00	12 956,27
0051	Opération d'équipement n° 0051 (2)	45 600,00	0,00	0,00	45 600,00
0054	Opération d'équipement n° 0054 (2)	104 599,20	73 156,38	0,00	31 442,82
0056	Opération d'équipement n° 0056 (2)	15 000,00	0,00	0,00	15 000,00
0057	Opération d'équipement n° 0057 (2)	220 500,00	0,00	0,00	220 500,00
0058	Opération d'équipement n° 0058 (2)	10 000,00	337,40	0,00	9 662,60
0060	Opération d'équipement n° 0060 (2)	93 104,00	0,00	0,00	93 104,00
0061	Opération d'équipement n° 0061 (2)	25 000,00	0,00	0,00	25 000,00
0062	Opération d'équipement n° 0062 (2)	25 000,00	2 220,00	0,00	22 780,00
0063	Opération d'équipement n° 0063 (2)	30 000,00	0,00	0,00	30 000,00
Total des dépenses d'équipement		5 246 124,40	3 471 006,13	142 145,43	1 632 972,84
10	Dotations, fonds divers et réserves	6 900,00	6 874,95	0,00	25,05
1068	Excédents de fonctionnement capitalisés	6 900,00	6 874,95	0,00	25,05
13	Subventions d'investissement	2 218,00	2 218,00	0,00	0,00
1318	Autres subventions d'équipement transf.	2 218,00	2 218,00	0,00	0,00
16	Emprunts et dettes assimilées	588 844,39	588 823,00	0,00	21,39
1641	Emprunts en euros	530 846,54	530 823,98	0,00	22,56
16441	Opérat° afférentes à l'emprunt	7 880,48	7 880,48	0,00	0,00
165	Dépôts et cautionnements reçus	636,00	637,17	0,00	-1,17

Chap/ art (1)	Libellé (1)	Crédits ouverts (BP+DM+RAR N-1)	Mandats émis	Restes à réaliser au 31/12	Crédits N-1
16818	Emprunts - Autres prêteurs	12 994,99	12 994,99	0,00	0,00
16878	Dettes - Autres organismes, particuliers	36 486,38	36 486,38	0,00	0,00
18	Compte de liaison : affectat° (BA,régie)	0,00	0,00	0,00	0,00
26	Participat° et créances rattachées	0,00	0,00	0,00	0,00
27	Autres immobilisations financières	457 018,62	0,00	0,00	457 018,62
276351	Créance GFP de rattachement	457 018,62	0,00	0,00	457 018,62
020	Dépenses imprévues	45 000,00			
Total des dépenses financières		1 099 981,01	597 915,95	0,00	502 065,06
Total des dépenses d'opérations pour compte de tiers		0,00	0,00	0,00	0,00
TOTAL DEPENSES REELLES		6 346 105,41	4 068 922,08	142 145,43	2 135 037,90
040	Opérat° ordre transfert entre sections (4)	1 224 192,46	1 222 183,87		2 008,59
	Reprises sur autofinancement antérieur (5)	604 812,46	602 809,87		2 002,59
13911	Etat et établissements nationaux	11 850,37	9 850,37		2 000,00
13912	Sub. transf. cpte résultat. Régions	58 959,53	58 959,53		0,00
13913	Sub. transf. cpte résultat. Départements	16 563,86	16 563,86		0,00
139141	Sub. transf. cpte résultat. Communes du GFP	51 297,93	51 297,93		0,00
139148	Sub. transf. cpte résultat. Autres communes	237,87	237,87		0,00
13917	Sub. transf. cpte résultat. Budget communaut	2 797,36	2 797,36		0,00
13918	Autres subventions d'équipement	22 808,00	22 808,00		0,00
13931	Sub. transf. cpte résultat. D.E.T.R.	2 136,00	2 136,00		0,00
16878	Dettes - Autres organismes, particuliers	88 461,54	88 461,54		0,00
198	Neutral. amort. subv. équip. versées	349 700,00	349 697,41		2,59
	Charges transférées (6)	619 380,00	619 374,00		6,00
4817	Pénalités de renégociation de la dette	619 380,00	619 374,00		6,00
041	Opérations patrimoniales (7)	1 890 740,00	1 890 011,07		728,93
166	Refinancement de dette	1 650 740,00	1 650 730,53		9,47
2041412	Subv.Cne GFP : Bâtiments, installations	240 000,00	239 280,54		719,46
TOTAL DEPENSES D'ORDRE		3 114 932,46	3 112 194,94		2 737,52
TOTAL DES DEPENSES D'INVESTISSEMENT DE L'EXERCICE (= Total des dépenses réelles et d'ordre)		9 461 037,87	7 181 117,02	142 145,43	2 137 775,42
Pour information		0,00			
D 001 Solde d'exécution négatif reporté de N-1					

(1) Détailler les chapitres budgétaires par article conformément au plan de comptes appliqué par la commune ou l'établissement.

(2) Voir état III B3 pour le détail des opérations d'équipement.

(3) Voir annexes IV A9 pour le détail des opérations pour compte de tiers.

(4) Cf. définitions du chapitre d'opérations d'ordre, DI 040=RF 042.

(5) Les comptes 15, 29, 39, 49 et 59 peuvent figurer dans le détail du chapitre 040 si la commune ou l'établissement applique le régime des provisions budgétaires.

(6) Dont 192.

(7) Cf. définitions du chapitre des opérations d'ordre, DI 041= RI 041.

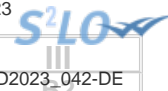

III – VOTE DU BUDGET

SECTION D'INVESTISSEMENT – DETAIL DES RECETTES

Chap/ art (1)	Libellé (1)	Crédits ouverts (BP+DM+RAR N-1)	Titres émis	Restes à réaliser au 31/12	Crédits annulés
010	Stocks	0,00	0,00	0,00	0,00
13	Subventions d'investissement	985 423,08	427 416,38	243 228,00	314 778,70
1311	Subv. transf. Etat et établ. Nationaux	301 836,00	69 177,49	14 288,00	218 370,51
1312	Subv. transf. Régions	43 440,00	10 748,26	43 440,00	-10 748,26
1313	Subv. transf. Départements	311 099,08	318 477,86	0,00	-7 378,78
13158	Subv. transf. Autres groupements	3 500,00	0,00	0,00	3 500,00
1318	Autres subventions d'équipement transf.	325 548,00	21 272,28	0,00	304 275,72
1331	D.E.T.R. transférable	0,00	7 740,49	185 500,00	-193 240,49
16	Emprunts et dettes assimilées(hors 165)	3 270 000,00	3 017 769,49	0,00	252 230,51
1641	Emprunts en euros	3 000 000,00	3 000 000,00	0,00	0,00
16878	Dettes - Autres organismes, particuliers	270 000,00	17 769,49	0,00	252 230,51
20	Immobilisations incorporelles(sauf 204)	0,00	0,00	0,00	0,00
204	Subventions d'équipement versées	0,00	0,00	0,00	0,00
2041582	Autres grpts - Bâtiments et installat°	0,00	0,00	0,00	0,00
21	Immobilisations corporelles	0,00	0,00	0,00	0,00
22	Immobilisations reçues en affectation	0,00	0,00	0,00	0,00
23	Immobilisations en cours	0,00	0,00	0,00	0,00
Total des recettes d'équipement		4 255 423,08	3 445 185,87	243 228,00	567 009,21
10	Dotations, fonds divers et réserves	353 000,00	344 741,45	0,00	8 258,55
10222	FCTVA	353 000,00	344 741,45	0,00	8 258,55
138	Autres subvent° invest. non transf.	0,00	0,00	0,00	0,00
165	Dépôts et cautionnements reçus	0,00	176,00	0,00	-176,00
18	Compte de liaison : affectat° (BA,régie)	0,00	0,00	0,00	0,00
26	Participat° et créances rattachées	0,00	0,00	0,00	0,00
27	Autres immobilisations financières	14 411,71	31 556,59	0,00	-17 144,88
274	Prêts	6 666,00	6 666,67	0,00	-0,67
276351	Créance GFP de rattachement	7 745,71	3 889,92	0,00	3 855,79
27638	Créance Autres établissements publics	0,00	21 000,00	0,00	-21 000,00
024	Produits des cessions d'immobilisations	126 700,00		110 000,00	
Total des recettes financières		494 111,71	376 474,04	110 000,00	7 637,67
458201	Gpt de Cde Matériel Informatique (2)	42 060,02	42 060,02	0,00	0,00
Total des recettes d'opérations pour compte de tiers		42 060,02	42 060,02	0,00	0,00
TOTAL DES RECETTES REELLES		4 791 594,81	3 863 719,93	353 228,00	574 646,88
021	Virement de la sect° de fonctionnement	1 313 104,34			
040	Opérat° ordre transfert entre sections (3) (4)	1 625 703,06	1 619 508,60		6 194,46
1641	Emprunts en euros	619 380,00	619 374,00		6,00
192	Plus ou moins-values sur cession immo.	0,00	19 576,00		-19 576,00
2182	Matériel de transport	0,00	4 102,00		-4 102,00
2802	Frais liés à la réalisation des document	1 255,40	1 255,40		0,00
28031	Frais d'études	66 600,76	61 600,76		5 000,00
28033	Frais d'insertion	1 161,36	1 161,36		0,00
2804112	Subv. Etat : Bâtiments, installations	30 800,00	30 800,00		0,00
2804132	Subv. Dpt : Bâtiments, installations	32 641,66	32 641,66		0,00
28041411	Subv.Cne GFP : Bien mobilier, matériel	262,08	262,08		0,00
28041412	Subv.Cne GFP : Bâtiments, installations	176 477,27	176 477,27		0,00
28041482	Subv.Cne : Bâtiments, installations	882,33	882,33		0,00
28041582	GFP : Bâtiments, installations	52 957,50	52 957,50		0,00
28041632	ADM : Bâtiments, installations	22 813,00	22 813,00		0,00
2804171	Autres EPL : Bien mobilier, matériel	8 740,00	8 740,00		0,00
2804182	Autres org pub - Bâtiments et installat°	366,00	366,00		0,00
280422	Privé : Bâtiments, installations	23 757,57	23 757,57		0,00
28051	Concessions et droits similaires	27 007,63	27 007,63		0,00
28121	Plantations d'arbres et d'arbustes	212,00	212,00		0,00
28128	Autres aménagements de terrains	25 035,39	4 156,00		20 879,39
281318	Autres bâtiments publics	39 106,87	39 106,87		0,00
28132	Immeubles de rapport	67 693,63	67 029,63		664,00
28135	Installations générales, agencements, ..	16 660,82	16 253,46		407,36
28138	Autres constructions	80 794,04	80 794,04		0,00



Chap/ art (1)	Libellé (1)	Crédits ouverts (BP+DM+RAR N-1)	Titres émis	Restes à réaliser au 31/12	Crédits
28151	Réseaux de voirie	43 382,60	43 382,60		0,00
28152	Installations de voirie	29 678,35	29 678,35		0,00
281532	Réseaux d'assainissement	1 209,16	1 209,16		0,00
281533	Réseaux câblés	110,00	110,00		0,00
281534	Réseaux d'électrification	1 646,35	1 646,35		0,00
281538	Autres réseaux	1 192,80	1 192,80		0,00
281568	Autres matériels, outillages incendie	5 894,00	5 894,00		0,00
281571	Matériel roulant	2 913,46	2 913,46		0,00
28158	Autres installat°, matériel et outillage	17 215,29	16 915,58		299,71
281731	Bâtiments publics (m. à dispo)	52 618,29	52 618,29		0,00
281732	Immeubles de rapport (m. à dispo)	18 259,05	15 899,05		2 360,00
281735	Installations générales (m. à dispo)	18 015,96	18 015,96		0,00
281751	Réseaux de voirie (m. à dispo)	8 370,00	8 370,00		0,00
281752	Installations de voirie (m. à dispo)	456,00	456,00		0,00
2817538	Autres réseaux (m. à dispo)	126,50	126,50		0,00
281788	Autres immo. corporelles (m. à dispo)	151,94	151,94		0,00
28181	Installations générales, aménagt divers	1 209,00	953,00		256,00
28182	Matériel de transport	44 546,00	44 546,00		0,00
28183	Matériel de bureau et informatique	43 679,43	43 679,43		0,00
28184	Mobilier	18 192,49	18 192,49		0,00
28188	Autres immo. corporelles	22 231,08	22 231,08		0,00
TOTAL DES PRELEVEMENTS PROVENANT DE LA SECTION DE FONCTIONNEMENT		2 938 807,40	1 619 508,60		1 319 298,80
041	Opérations patrimoniales (5)	1 890 740,00	1 890 011,07		728,93
166	Refinancement de dette	1 650 740,00	1 650 730,53		9,47
2128	Autres agencements et aménagements	240 000,00	239 280,54		719,46
TOTAL DES RECETTES D'ORDRE		4 829 547,40	3 509 519,67		1 320 027,73
TOTAL DES RECETTES D'INVESTISSEMENT DE L'EXERCICE (= Total des recettes réelles et d'ordre)		9 621 142,21	7 373 239,60	353 228,00	1 894 674,61
Pour information R 001 Solde d'exécution positif reporté de N-1		378 334,54			

(1) Détailler les chapitres budgétaires par article conformément au plan de comptes appliqué par la commune ou l'établissement.

(2) Voir annexes IV A9 pour le détail des opérations pour compte de tiers.

(3) Cf. définition du chapitre des opérations d'ordre, RI 040 = DF 042.

(4) Les comptes 15, 29, 39, 49 et 59 peuvent figurer dans le détail du chapitre 040 si la commune ou l'établissement applique le régime des provisions budgétaires.

(5) Cf. définitions du chapitre des opérations d'ordre, DI 041 = RI 041.

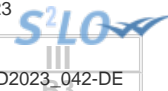

III – VOTE DU BUDGET

DETAIL DES CHAPITRES D'OPERATION D'EQUIPEMENT

OPERATION D'EQUIPEMENT N°: 0013 (1)
LIBELLE : NUMERIQUE HAUT DEBIT

Pour vote (2)

Art. (3)	Libellé (3)	Éléments afférents à l'exercice				Pour mémoire
		Crédits ouverts (BP+DM+RAR N-1)	Mandats émis	Restes à réaliser au 31/12	Crédits annulés	Cumul des réalisations (4)
DEPENSES		142 380,00	A 142 380,00	0,00	0,00	B 569 520,00
20	Immobilisations incorporelles	0,00	0,00	0,00	0,00	0,00
204	Subventions d'équipement versées	142 380,00	142 380,00	0,00	0,00	569 520,00
2041582	Autres grpts - Bâtiments et installat°	142 380,00	142 380,00	0,00	0,00	569 520,00
21	Immobilisations corporelles	0,00	0,00	0,00	0,00	0,00
22	Immobilisations reçues en affectation	0,00	0,00	0,00	0,00	0,00
23	Immobilisations en cours	0,00	0,00	0,00	0,00	0,00

RECETTES (répartition) (Pour information)	Éléments afférents à l'exercice				Pour mémoire	
	Crédits ouverts (BP+DM+RAR N-1)	Titres émis	Restes à réaliser au 31/12	Crédits annulés	Cumul des réalisations (4)	
TOTAL RECETTES AFFECTEES	0,00	C 0,00	0,00	0,00	D 0,00	
13	Subventions d'investissement	0,00	0,00	0,00	0,00	0,00
16	Emprunts et dettes assimilées	0,00	0,00	0,00	0,00	0,00
20	Immobilisations incorporelles	0,00	0,00	0,00	0,00	0,00
204	Subventions d'équipement versées	0,00	0,00	0,00	0,00	0,00
21	Immobilisations corporelles	0,00	0,00	0,00	0,00	0,00
22	Immobilisations reçues en affectation	0,00	0,00	0,00	0,00	0,00
23	Immobilisations en cours	0,00	0,00	0,00	0,00	0,00

Solde du financement (5)	Pour l'exercice		En cumulé	
Recettes – Dépenses	C - A	-142 380,00	D - B	-569 520,00

(1) Ouvrir un cadre par opération.

(2) Indiquer si l'opération est présentée pour vote ou pour information.

(3) Détailler les articles conformément au plan de comptes appliqué par la commune ou l'établissement.

(4) Réalisations antérieures + réalisation de l'exercice.

(5) Indiquer le signe algébrique.

III – VOTE DU BUDGET

DETAIL DES CHAPITRES D'OPERATION D'EQUIPEMEN

OPERATION D'EQUIPEMENT N°: 0018 (1)
LIBELLE : AIRES CAMPING CARS

Pour vote (2)

Art. (3)	Libellé (3)	Éléments afférents à l'exercice				Pour mémoire
		Crédits ouverts (BP+DM+RAR N-1)	Mandats émis	Restes à réaliser au 31/12	Crédits annulés	Cumul des réalisations (4)
DEPENSES		10 000,00	A 0,00	0,00	10 000,00	B 0,00
20	Immobilisations incorporelles	0,00	0,00	0,00	0,00	0,00
204	Subventions d'équipement versées	0,00	0,00	0,00	0,00	0,00
21	Immobilisations corporelles	0,00	0,00	0,00	0,00	0,00
22	Immobilisations reçues en affectation	0,00	0,00	0,00	0,00	0,00
23	Immobilisations en cours	10 000,00	0,00	0,00	10 000,00	0,00
2312	Agencements et aménagements de terrains	10 000,00	0,00	0,00	10 000,00	0,00

RECETTES (répartition) (Pour information)	Éléments afférents à l'exercice				Pour mémoire
	Crédits ouverts (BP+DM+RAR N-1)	Titres émis	Restes à réaliser au 31/12	Crédits annulés	Cumul des réalisations (4)
TOTAL RECETTES AFFECTEES	0,00	C 0,00	0,00	0,00	D 0,00
13	Subventions d'investissement	0,00	0,00	0,00	0,00
16	Emprunts et dettes assimilées	0,00	0,00	0,00	0,00
20	Immobilisations incorporelles	0,00	0,00	0,00	0,00
204	Subventions d'équipement versées	0,00	0,00	0,00	0,00
21	Immobilisations corporelles	0,00	0,00	0,00	0,00
22	Immobilisations reçues en affectation	0,00	0,00	0,00	0,00
23	Immobilisations en cours	0,00	0,00	0,00	0,00

Solde du financement (5)	Pour l'exercice		En cumulé	
Recettes – Dépenses	C - A	0,00	D - B	0,00

(1) Ouvrir un cadre par opération.

(2) Indiquer si l'opération est présentée pour vote ou pour information.

(3) Détailler les articles conformément au plan de comptes appliqué par la commune ou l'établissement.

(4) Réalisations antérieures + réalisation de l'exercice.

(5) Indiquer le signe algébrique.



III – VOTE DU BUDGET

DETAIL DES CHAPITRES D'OPERATION D'EQUIPEMEN

OPERATION D'EQUIPEMENT N°: 0020 (1)
LIBELLE : PLAN LOIRE IV

Pour vote (2)

Art. (3)	Libellé (3)	Éléments afférents à l'exercice				Pour mémoire
		Crédits ouverts (BP+DM+RAR N-1)	Mandats émis	Restes à réaliser au 31/12	Crédits annulés	Cumul des réalisations (4)
DEPENSES		4 800,00	A 0,00	0,00	4 800,00	B 194 000,00
20	Immobilisations incorporelles	0,00	0,00	0,00	0,00	0,00
204	Subventions d'équipement versées	4 800,00	0,00	0,00	4 800,00	194 000,00
204112	Subv. Etat : Bâtiments, installations	4 800,00	0,00	0,00	4 800,00	194 000,00
21	Immobilisations corporelles	0,00	0,00	0,00	0,00	0,00
22	Immobilisations reçues en affectation	0,00	0,00	0,00	0,00	0,00
23	Immobilisations en cours	0,00	0,00	0,00	0,00	0,00

RECETTES (répartition) (Pour information)	Éléments afférents à l'exercice				Pour mémoire
	Crédits ouverts (BP+DM+RAR N-1)	Titres émis	Restes à réaliser au 31/12	Crédits annulés	Cumul des réalisations (4)
TOTAL RECETTES AFFECTEES	0,00	C 0,00	0,00	0,00	D 0,00
13	Subventions d'investissement	0,00	0,00	0,00	0,00
16	Emprunts et dettes assimilées	0,00	0,00	0,00	0,00
20	Immobilisations incorporelles	0,00	0,00	0,00	0,00
204	Subventions d'équipement versées	0,00	0,00	0,00	0,00
21	Immobilisations corporelles	0,00	0,00	0,00	0,00
22	Immobilisations reçues en affectation	0,00	0,00	0,00	0,00
23	Immobilisations en cours	0,00	0,00	0,00	0,00

Solde du financement (5)	Pour l'exercice		En cumulé	
Recettes – Dépenses	C - A	0,00	D - B	-194 000,00

(1) Ouvrir un cadre par opération.

(2) Indiquer si l'opération est présentée pour vote ou pour information.

(3) Détailler les articles conformément au plan de comptes appliqué par la commune ou l'établissement.

(4) Réalisations antérieures + réalisation de l'exercice.

(5) Indiquer le signe algébrique.

III – VOTE DU BUDGET**DETAIL DES CHAPITRES D'OPERATION D'EQUIPEMEN****OPERATION D'EQUIPEMENT N°: 0021 (1)
LIBELLE : GENDARMERIE LANGEAIS****Pour vote (2)**

Art. (3)	Libellé (3)	Éléments afférents à l'exercice				Pour mémoire
		Crédits ouverts (BP+DM+RAR N-1)	Mandats émis	Restes à réaliser au 31/12	Crédits annulés	Cumul des réalisations (4)
DEPENSES		1 115,64	A 1 115,64	0,00	0,00	B 2 839 930,96
20	Immobilisations incorporelles	0,00	0,00	0,00	0,00	0,00
204	Subventions d'équipement versées	0,00	0,00	0,00	0,00	8 325,00
2041582	Autres grpts - Bâtiments et installat°	0,00	0,00	0,00	0,00	8 325,00
21	Immobilisations corporelles	0,00	0,00	0,00	0,00	1 491,56
2111	Terrains nus	0,00	0,00	0,00	0,00	1 491,56
22	Immobilisations reçues en affectation	0,00	0,00	0,00	0,00	0,00
23	Immobilisations en cours	1 115,64	1 115,64	0,00	0,00	2 830 114,40
2313	Constructions	1 115,64	1 115,64	0,00	0,00	2 830 114,40

RECETTES (répartition) (Pour information)		Éléments afférents à l'exercice				Pour mémoire
		Crédits ouverts (BP+DM+RAR N-1)	Titres émis	Restes à réaliser au 31/12	Crédits annulés	Cumul des réalisations (4)
TOTAL RECETTES AFFECTEES		0,00	C 0,00	0,00	0,00	D 2 454 000,00
13	Subventions d'investissement	0,00	0,00	0,00	0,00	688 000,00
1311	Subv. transf. Etat et établ. Nationaux	0,00	0,00	0,00	0,00	688 000,00
16	Emprunts et dettes assimilées	0,00	0,00	0,00	0,00	1 766 000,00
1641	Emprunts en euros	0,00	0,00	0,00	0,00	1 766 000,00
20	Immobilisations incorporelles	0,00	0,00	0,00	0,00	0,00
204	Subventions d'équipement versées	0,00	0,00	0,00	0,00	0,00
21	Immobilisations corporelles	0,00	0,00	0,00	0,00	0,00
22	Immobilisations reçues en affectation	0,00	0,00	0,00	0,00	0,00
23	Immobilisations en cours	0,00	0,00	0,00	0,00	0,00

Solde du financement (5)	Pour l'exercice		En cumulé	
Recettes – Dépenses	C - A	-1 115,64	D - B	-385 930,96

(1) Ouvrir un cadre par opération.

(2) Indiquer si l'opération est présentée pour vote ou pour information.

(3) Détailler les articles conformément au plan de comptes appliqué par la commune ou l'établissement.

(4) Réalisations antérieures + réalisation de l'exercice.

(5) Indiquer le signe algébrique.

III – VOTE DU BUDGET

DETAIL DES CHAPITRES D'OPERATION D'EQUIPEMEN

OPERATION D'EQUIPEMENT N°: 0023 (1)
LIBELLE : MAISON SANTE PURIDISCIPLINAIRE CHATEAU LA VALLIERE

Pour vote (2)

Art. (3)	Libellé (3)	Éléments afférents à l'exercice				Pour mémoire
		Crédits ouverts (BP+DM+RAR N-1)	Mandats émis	Restes à réaliser au 31/12	Crédits annulés	Cumul des réalisations (4)
DEPENSES		25 000,00	A 9 421,50	0,00	15 578,50	B 15 858,30
20	Immobilisations incorporelles	0,00	0,00	0,00	0,00	0,00
204	Subventions d'équipement versées	0,00	0,00	0,00	0,00	0,00
21	Immobilisations corporelles	0,00	0,00	0,00	0,00	0,00
22	Immobilisations reçues en affectation	0,00	0,00	0,00	0,00	0,00
23	Immobilisations en cours	25 000,00	9 421,50	0,00	15 578,50	15 858,30
2313	Constructions	25 000,00	9 421,50	0,00	15 578,50	15 858,30

RECETTES (répartition) (Pour information)	Éléments afférents à l'exercice				Pour mémoire
	Crédits ouverts (BP+DM+RAR N-1)	Titres émis	Restes à réaliser au 31/12	Crédits annulés	Cumul des réalisations (4)
TOTAL RECETTES AFFECTEES	0,00	C 0,00	0,00	0,00	D 0,00
13	Subventions d'investissement	0,00	0,00	0,00	0,00
16	Emprunts et dettes assimilées	0,00	0,00	0,00	0,00
20	Immobilisations incorporelles	0,00	0,00	0,00	0,00
204	Subventions d'équipement versées	0,00	0,00	0,00	0,00
21	Immobilisations corporelles	0,00	0,00	0,00	0,00
22	Immobilisations reçues en affectation	0,00	0,00	0,00	0,00
23	Immobilisations en cours	0,00	0,00	0,00	0,00

Solde du financement (5)	Pour l'exercice		En cumulé	
Recettes – Dépenses	C - A	-9 421,50	D - B	-15 858,30

(1) Ouvrir un cadre par opération.

(2) Indiquer si l'opération est présentée pour vote ou pour information.

(3) Détailler les articles conformément au plan de comptes appliqué par la commune ou l'établissement.

(4) Réalisations antérieures + réalisation de l'exercice.

(5) Indiquer le signe algébrique.



III – VOTE DU BUDGET

DETAIL DES CHAPITRES D'OPERATION D'EQUIPEMEN

OPERATION D'EQUIPEMENT N°: 0040 (1)
LIBELLE : TRAVAUX VOIRIES ZA

Pour vote (2)

Art. (3)	Libellé (3)	Éléments afférents à l'exercice				Pour mémoire
		Crédits ouverts (BP+DM+RAR N-1)	Mandats émis	Restes à réaliser au 31/12	Crédits annulés	Cumul des réalisations (4)
DEPENSES		155 000,00	A 18 474,11	0,00	136 525,89	B 1 223 794,57
20	Immobilisations incorporelles	0,00	0,00	0,00	0,00	0,00
204	Subventions d'équipement versées	0,00	0,00	0,00	0,00	67 624,86
2041582	Autres grpts - Bâtiments et installat°	0,00	0,00	0,00	0,00	67 624,86
21	Immobilisations corporelles	155 000,00	18 474,11	0,00	136 525,89	1 156 169,71
2151	Réseaux de voirie	0,00	0,00	0,00	0,00	1 896,00
21751	Réseaux de voirie (mise à dispo)	155 000,00	18 474,11	0,00	136 525,89	1 154 273,71
22	Immobilisations reçues en affectation	0,00	0,00	0,00	0,00	0,00
23	Immobilisations en cours	0,00	0,00	0,00	0,00	0,00

RECETTES (répartition) (Pour information)	Éléments afférents à l'exercice				Pour mémoire	
	Crédits ouverts (BP+DM+RAR N-1)	Titres émis	Restes à réaliser au 31/12	Crédits annulés	Cumul des réalisations (4)	
TOTAL RECETTES AFFECTEES	25 408,00	C 0,00	0,00	25 408,00	D 477 171,57	
13	Subventions d'investissement	25 408,00	0,00	0,00	25 408,00	476 877,59
1311	Subv. transf. Etat et établ. Nationaux	25 408,00	0,00	0,00	25 408,00	275 870,59
1312	Subv. transf. Régions	0,00	0,00	0,00	0,00	72 500,00
1313	Subv. transf. Départements	0,00	0,00	0,00	0,00	128 507,00
16	Emprunts et dettes assimilées	0,00	0,00	0,00	0,00	0,00
20	Immobilisations incorporelles	0,00	0,00	0,00	0,00	0,00
204	Subventions d'équipement versées	0,00	0,00	0,00	0,00	293,98
2041582	Autres grpts - Bâtiments et installat°	0,00	0,00	0,00	0,00	293,98
21	Immobilisations corporelles	0,00	0,00	0,00	0,00	0,00
22	Immobilisations reçues en affectation	0,00	0,00	0,00	0,00	0,00
23	Immobilisations en cours	0,00	0,00	0,00	0,00	0,00

Solde du financement (5)	Pour l'exercice		En cumulé	
Recettes – Dépenses	C - A	-18 474,11	D - B	-746 623,00

(1) Ouvrir un cadre par opération.

(2) Indiquer si l'opération est présentée pour vote ou pour information.

(3) Détailler les articles conformément au plan de comptes appliqué par la commune ou l'établissement.

(4) Réalisations antérieures + réalisation de l'exercice.

(5) Indiquer le signe algébrique.

III – VOTE DU BUDGET**DETAIL DES CHAPITRES D'OPERATION D'EQUIPEMEN****OPERATION D'EQUIPEMENT N°: 0041 (1)****LIBELLE : MAISON SANTE PLURIDISCIPLINAIRE SAVIGNE SUR LATHAN****Pour vote (2)**

Art. (3)	Libellé (3)	Éléments afférents à l'exercice				Pour mémoire
		Crédits ouverts (BP+DM+RAR N-1)	Mandats émis	Restes à réaliser au 31/12	Crédits annulés	Cumul des réalisations (4)
DEPENSES		2 655 000,00	A 2 415 678,99	0,00	239 321,01	B 2 882 432,49
20	Immobilisations incorporelles	0,00	0,00	0,00	0,00	381,36
2033	Frais d'insertion	0,00	0,00	0,00	0,00	381,36
204	Subventions d'équipement versées	0,00	0,00	0,00	0,00	0,00
21	Immobilisations corporelles	3 384,00	3 384,00	0,00	0,00	161 514,70
2111	Terrains nus	3 384,00	3 384,00	0,00	0,00	161 514,70
22	Immobilisations reçues en affectation	0,00	0,00	0,00	0,00	0,00
23	Immobilisations en cours	2 651 616,00	2 412 294,99	0,00	239 321,01	2 720 536,43
2313	Constructions	2 651 616,00	2 412 294,99	0,00	239 321,01	2 698 917,37
238	Avances versées commandes immo. incorp.	0,00	0,00	0,00	0,00	21 619,06

RECVTES (répartition) (Pour information)	Éléments afférents à l'exercice				Pour mémoire	
	Crédits ouverts (BP+DM+RAR N-1)	Titres émis	Restes à réaliser au 31/12	Crédits annulés	Cumul des réalisations (4)	
TOTAL RECETTES AFFECTEES	443 228,00	C 200 000,00	0,00	243 228,00	D 281 300,00	
13	Subventions d'investissement	443 228,00	200 000,00	0,00	243 228,00	281 300,00
1311	Subv. transf. Etat et établ. Nationaux	185 500,00	0,00	0,00	185 500,00	81 300,00
1312	Subv. transf. Régions	43 440,00	0,00	0,00	43 440,00	0,00
1313	Subv. transf. Départements	200 000,00	200 000,00	0,00	0,00	200 000,00
1318	Autres subventions d'équipement transf.	14 288,00	0,00	0,00	14 288,00	0,00
16	Emprunts et dettes assimilées	0,00	0,00	0,00	0,00	0,00
20	Immobilisations incorporelles	0,00	0,00	0,00	0,00	0,00
204	Subventions d'équipement versées	0,00	0,00	0,00	0,00	0,00
21	Immobilisations corporelles	0,00	0,00	0,00	0,00	0,00
22	Immobilisations reçues en affectation	0,00	0,00	0,00	0,00	0,00
23	Immobilisations en cours	0,00	0,00	0,00	0,00	0,00

Solde du financement (5)	Pour l'exercice		En cumulé	
Recettes – Dépenses	C - A	-2 215 678,99	D - B	-2 601 132,49

(1) Ouvrir un cadre par opération.

(2) Indiquer si l'opération est présentée pour vote ou pour information.

(3) Détailler les articles conformément au plan de comptes appliqué par la commune ou l'établissement.

(4) Réalisations antérieures + réalisation de l'exercice.

(5) Indiquer le signe algébrique.

III – VOTE DU BUDGET

DETAIL DES CHAPITRES D'OPERATION D'EQUIPEMEN

OPERATION D'EQUIPEMENT N°: 0042 (1)
LIBELLE : TERRAINS FAMILIAUX LOCATIFS

Pour vote (2)

Art. (3)	Libellé (3)	Éléments afférents à l'exercice				Pour mémoire
		Crédits ouverts (BP+DM+RAR N-1)	Mandats émis	Restes à réaliser au 31/12	Crédits annulés	Cumul des réalisations (4)
DEPENSES		120 000,00	A 10 560,00	0,00	109 440,00	B 37 272,00
20	Immobilisations incorporelles	0,00	0,00	0,00	0,00	0,00
204	Subventions d'équipement versées	0,00	0,00	0,00	0,00	0,00
21	Immobilisations corporelles	0,00	0,00	0,00	0,00	0,00
22	Immobilisations reçues en affectation	0,00	0,00	0,00	0,00	0,00
23	Immobilisations en cours	120 000,00	10 560,00	0,00	109 440,00	37 272,00
2313	Constructions	120 000,00	10 560,00	0,00	109 440,00	37 272,00

RECETTES (répartition) (Pour information)	Éléments afférents à l'exercice				Pour mémoire	
	Crédits ouverts (BP+DM+RAR N-1)	Titres émis	Restes à réaliser au 31/12	Crédits annulés	Cumul des réalisations (4)	
TOTAL RECETTES AFFECTEES	10 450,00	C 0,00	0,00	10 450,00	D 0,00	
13	Subventions d'investissement	10 450,00	0,00	0,00	10 450,00	0,00
1311	Subv. transf. Etat et établ. Nationaux	10 450,00	0,00	0,00	10 450,00	0,00
16	Emprunts et dettes assimilées	0,00	0,00	0,00	0,00	0,00
20	Immobilisations incorporelles	0,00	0,00	0,00	0,00	0,00
204	Subventions d'équipement versées	0,00	0,00	0,00	0,00	0,00
21	Immobilisations corporelles	0,00	0,00	0,00	0,00	0,00
22	Immobilisations reçues en affectation	0,00	0,00	0,00	0,00	0,00
23	Immobilisations en cours	0,00	0,00	0,00	0,00	0,00

Solde du financement (5)	Pour l'exercice		En cumulé	
Recettes – Dépenses	C - A	-10 560,00	D - B	-37 272,00

(1) Ouvrir un cadre par opération.

(2) Indiquer si l'opération est présentée pour vote ou pour information.

(3) Détailler les articles conformément au plan de comptes appliqué par la commune ou l'établissement.

(4) Réalisations antérieures + réalisation de l'exercice.

(5) Indiquer le signe algébrique.

III – VOTE DU BUDGET

DETAIL DES CHAPITRES D'OPERATION D'EQUIPEMEN

OPERATION D'EQUIPEMENT N°: 0043 (1)
LIBELLE : COMPLEXE COMMUNAUTAIRE CLV

Pour vote (2)

Art. (3)	Libellé (3)	Éléments afférents à l'exercice				Pour mémoire
		Crédits ouverts (BP+DM+RAR N-1)	Mandats émis	Restes à réaliser au 31/12	Crédits annulés	Cumul des réalisations (4)
DEPENSES		460 000,00	A 179 571,82	0,00	280 428,18	B 244 192,42
20	Immobilisations incorporelles	0,00	0,00	0,00	0,00	0,00
204	Subventions d'équipement versées	0,00	0,00	0,00	0,00	0,00
21	Immobilisations corporelles	25 000,00	0,00	0,00	25 000,00	0,00
2111	Terrains nus	25 000,00	0,00	0,00	25 000,00	0,00
22	Immobilisations reçues en affectation	0,00	0,00	0,00	0,00	0,00
23	Immobilisations en cours	435 000,00	179 571,82	0,00	255 428,18	244 192,42
2313	Constructions	435 000,00	179 571,82	0,00	255 428,18	244 192,42

RECETTES (répartition) (Pour information)		Éléments afférents à l'exercice				Pour mémoire
		Crédits ouverts (BP+DM+RAR N-1)	Titres émis	Restes à réaliser au 31/12	Crédits annulés	Cumul des réalisations (4)
TOTAL RECETTES AFFECTEES		500 000,00	C 0,00	0,00	500 000,00	D 502,54
13	Subventions d'investissement	250 000,00	0,00	0,00	250 000,00	502,54
1318	Autres subventions d'équipement transf.	250 000,00	0,00	0,00	250 000,00	502,54
16	Emprunts et dettes assimilées	250 000,00	0,00	0,00	250 000,00	0,00
16878	Dettes - Autres organismes, particuliers	250 000,00	0,00	0,00	250 000,00	0,00
20	Immobilisations incorporelles	0,00	0,00	0,00	0,00	0,00
204	Subventions d'équipement versées	0,00	0,00	0,00	0,00	0,00
21	Immobilisations corporelles	0,00	0,00	0,00	0,00	0,00
22	Immobilisations reçues en affectation	0,00	0,00	0,00	0,00	0,00
23	Immobilisations en cours	0,00	0,00	0,00	0,00	0,00

Solde du financement (5)	Pour l'exercice		En cumulé	
Recettes – Dépenses	C - A	-179 571,82	D - B	-243 689,88

(1) Ouvrir un cadre par opération.

(2) Indiquer si l'opération est présentée pour vote ou pour information.

(3) Détailler les articles conformément au plan de comptes appliqué par la commune ou l'établissement.

(4) Réalisations antérieures + réalisation de l'exercice.

(5) Indiquer le signe algébrique.

III – VOTE DU BUDGET**DETAIL DES CHAPITRES D'OPERATION D'EQUIPEMEN****OPERATION D'EQUIPEMENT N°: 0045 (1)
LIBELLE : BASSINS APPRENTISSAGE NATATION****Pour vote (2)**

Art. (3)	Libellé (3)	Éléments afférents à l'exercice				Pour mémoire
		Crédits ouverts (BP+DM+RAR N-1)	Mandats émis	Restes à réaliser au 31/12	Crédits annulés	Cumul des réalisations (4)
DEPENSES		63 240,00	A 4 140,00	0,00	59 100,00	B 14 880,00
20	Immobilisations incorporelles	63 240,00	4 140,00	0,00	59 100,00	14 880,00
2031	Frais d'études	63 240,00	4 140,00	0,00	59 100,00	14 880,00
204	Subventions d'équipement versées	0,00	0,00	0,00	0,00	0,00
21	Immobilisations corporelles	0,00	0,00	0,00	0,00	0,00
22	Immobilisations reçues en affectation	0,00	0,00	0,00	0,00	0,00
23	Immobilisations en cours	0,00	0,00	0,00	0,00	0,00

RECETTES (répartition) (Pour information)		Éléments afférents à l'exercice				Pour mémoire
		Crédits ouverts (BP+DM+RAR N-1)	Titres émis	Restes à réaliser au 31/12	Crédits annulés	Cumul des réalisations (4)
TOTAL RECETTES AFFECTEES		0,00	C 0,00	0,00	0,00	D 0,00
13	Subventions d'investissement	0,00	0,00	0,00	0,00	0,00
16	Emprunts et dettes assimilées	0,00	0,00	0,00	0,00	0,00
20	Immobilisations incorporelles	0,00	0,00	0,00	0,00	0,00
204	Subventions d'équipement versées	0,00	0,00	0,00	0,00	0,00
21	Immobilisations corporelles	0,00	0,00	0,00	0,00	0,00
22	Immobilisations reçues en affectation	0,00	0,00	0,00	0,00	0,00
23	Immobilisations en cours	0,00	0,00	0,00	0,00	0,00

Solde du financement (5)		Pour l'exercice		En cumulé	
Recettes – Dépenses		C - A	-4 140,00	D - B	-14 880,00

(1) Ouvrir un cadre par opération.

(2) Indiquer si l'opération est présentée pour vote ou pour information.

(3) Détailler les articles conformément au plan de comptes appliqué par la commune ou l'établissement.

(4) Réalisations antérieures + réalisation de l'exercice.

(5) Indiquer le signe algébrique.



III – VOTE DU BUDGET

DETAIL DES CHAPITRES D'OPERATION D'EQUIPEMENT

OPERATION D'EQUIPEMENT N°: 0046 (1)
LIBELLE : PLH CCTOVAL

Pour vote (2)

Art. (3)	Libellé (3)	Éléments afférents à l'exercice				Pour mémoire
		Crédits ouverts (BP+DM+RAR N-1)	Mandats émis	Restes à réaliser au 31/12	Crédits annulés	Cumul des réalisations (4)
DEPENSES		0,00	A 0,00	0,00	0,00	B 96 875,66
20	Immobilisations incorporelles	0,00	0,00	0,00	0,00	0,00
204	Subventions d'équipement versées	0,00	0,00	0,00	0,00	26 551,20
2041412	Subv.Cne GFP : Bâtiments, installations	0,00	0,00	0,00	0,00	26 551,20
21	Immobilisations corporelles	0,00	0,00	0,00	0,00	70 324,46
21732	Immeubles de rapport (mise à dispo)	0,00	0,00	0,00	0,00	70 324,46
22	Immobilisations reçues en affectation	0,00	0,00	0,00	0,00	0,00
23	Immobilisations en cours	0,00	0,00	0,00	0,00	0,00

RECETTES (répartition) (Pour information)		Éléments afférents à l'exercice				Pour mémoire
		Crédits ouverts (BP+DM+RAR N-1)	Titres émis	Restes à réaliser au 31/12	Crédits annulés	Cumul des réalisations (4)
TOTAL RECETTES AFFECTEES		0,00	C 442,00	0,00	-442,00	D 15 122,80
13	Subventions d'investissement	0,00	442,00	0,00	-442,00	15 122,80
1311	Subv. transf. Etat et établ. Nationaux	0,00	0,00	0,00	0,00	14 680,80
1318	Autres subventions d'équipement transf.	0,00	442,00	0,00	-442,00	442,00
16	Emprunts et dettes assimilées	0,00	0,00	0,00	0,00	0,00
20	Immobilisations incorporelles	0,00	0,00	0,00	0,00	0,00
204	Subventions d'équipement versées	0,00	0,00	0,00	0,00	0,00
21	Immobilisations corporelles	0,00	0,00	0,00	0,00	0,00
22	Immobilisations reçues en affectation	0,00	0,00	0,00	0,00	0,00
23	Immobilisations en cours	0,00	0,00	0,00	0,00	0,00

Solde du financement (5)	Pour l'exercice		En cumulé	
Recettes – Dépenses	C - A	442,00	D - B	-81 752,86

(1) Ouvrir un cadre par opération.

(2) Indiquer si l'opération est présentée pour vote ou pour information.

(3) Détailler les articles conformément au plan de comptes appliqué par la commune ou l'établissement.

(4) Réalisations antérieures + réalisation de l'exercice.

(5) Indiquer le signe algébrique.

III – VOTE DU BUDGET**DETAIL DES CHAPITRES D'OPERATION D'EQUIPEMEN****OPERATION D'EQUIPEMENT N°: 0047 (1)
LIBELLE : ALSH BOURGUEIL****Pour vote (2)**

Art. (3)	Libellé (3)	Éléments afférents à l'exercice				Pour mémoire
		Crédits ouverts (BP+DM+RAR N-1)	Mandats émis	Restes à réaliser au 31/12	Crédits annulés	Cumul des réalisations (4)
DEPENSES		33 132,24	A 10 577,75	0,00	22 554,49	B 388 817,21
20	Immobilisations incorporelles	0,00	0,00	0,00	0,00	0,00
204	Subventions d'équipement versées	0,00	0,00	0,00	0,00	0,00
21	Immobilisations corporelles	0,00	0,00	0,00	0,00	46 007,82
21568	Autres matériels, outillages incendie	0,00	0,00	0,00	0,00	717,60
2183	Matériel de bureau et informatique	0,00	0,00	0,00	0,00	2 169,89
2184	Mobilier	0,00	0,00	0,00	0,00	28 663,78
2188	Autres immobilisations corporelles	0,00	0,00	0,00	0,00	14 456,55
22	Immobilisations reçues en affectation	0,00	0,00	0,00	0,00	0,00
23	Immobilisations en cours	33 132,24	10 577,75	0,00	22 554,49	342 809,39
2313	Constructions	33 132,24	10 577,75	0,00	22 554,49	342 809,39

RECETTES (répartition) (Pour information)	Éléments afférents à l'exercice				Pour mémoire
	Crédits ouverts (BP+DM+RAR N-1)	Titres émis	Restes à réaliser au 31/12	Crédits annulés	Cumul des réalisations (4)
TOTAL RECETTES AFFECTEES	0,00	C 0,00	0,00	0,00	D 336 945,66
13	Subventions d'investissement	0,00	0,00	0,00	327 962,25
1311	Subv. transf. Etat et établ. Nationaux	0,00	0,00	0,00	56 000,00
1312	Subv. transf. Régions	0,00	0,00	0,00	150 831,62
1318	Autres subventions d'équipement transf.	0,00	0,00	0,00	121 130,63
16	Emprunts et dettes assimilées	0,00	0,00	0,00	8 983,41
16878	Dettes - Autres organismes, particuliers	0,00	0,00	0,00	8 983,41
20	Immobilisations incorporelles	0,00	0,00	0,00	0,00
204	Subventions d'équipement versées	0,00	0,00	0,00	0,00
21	Immobilisations corporelles	0,00	0,00	0,00	0,00
22	Immobilisations reçues en affectation	0,00	0,00	0,00	0,00
23	Immobilisations en cours	0,00	0,00	0,00	0,00

Solde du financement (5)	Pour l'exercice		En cumulé	
Recettes – Dépenses	C - A	-10 577,75	D - B	-51 871,55

(1) Ouvrir un cadre par opération.

(2) Indiquer si l'opération est présentée pour vote ou pour information.

(3) Détailler les articles conformément au plan de comptes appliqué par la commune ou l'établissement.

(4) Réalisations antérieures + réalisation de l'exercice.

(5) Indiquer le signe algébrique.

III – VOTE DU BUDGET

DETAIL DES CHAPITRES D'OPERATION D'EQUIPEMEN

OPERATION D'EQUIPEMENT N°: 0048 (1)
LIBELLE : ETUDE BASSIN VERSANT LOIR

Pour vote (2)

Art. (3)	Libellé (3)	Éléments afférents à l'exercice				Pour mémoire
		Crédits ouverts (BP+DM+RAR N-1)	Mandats émis	Restes à réaliser au 31/12	Crédits annulés	Cumul des réalisations (4)
DEPENSES		40 560,01	A 40 560,01	0,00	0,00	B 40 560,01
20	Immobilisations incorporelles	40 560,01	40 560,01	0,00	0,00	40 560,01
2031	Frais d'études	40 560,01	40 560,01	0,00	0,00	40 560,01
204	Subventions d'équipement versées	0,00	0,00	0,00	0,00	0,00
21	Immobilisations corporelles	0,00	0,00	0,00	0,00	0,00
22	Immobilisations reçues en affectation	0,00	0,00	0,00	0,00	0,00
23	Immobilisations en cours	0,00	0,00	0,00	0,00	0,00

RECETTES (répartition) (Pour information)		Éléments afférents à l'exercice				Pour mémoire
		Crédits ouverts (BP+DM+RAR N-1)	Titres émis	Restes à réaliser au 31/12	Crédits annulés	Cumul des réalisations (4)
TOTAL RECETTES AFFECTEES		47 400,00	C 0,00	0,00	47 400,00	D 0,00
13	Subventions d'investissement	47 400,00	0,00	0,00	47 400,00	0,00
1313	Subv. transf. Départements	5 700,00	0,00	0,00	5 700,00	0,00
13158	Subv. transf. Autres groupements	3 500,00	0,00	0,00	3 500,00	0,00
1318	Autres subventions d'équipement transf.	38 200,00	0,00	0,00	38 200,00	0,00
16	Emprunts et dettes assimilées	0,00	0,00	0,00	0,00	0,00
20	Immobilisations incorporelles	0,00	0,00	0,00	0,00	0,00
204	Subventions d'équipement versées	0,00	0,00	0,00	0,00	0,00
21	Immobilisations corporelles	0,00	0,00	0,00	0,00	0,00
22	Immobilisations reçues en affectation	0,00	0,00	0,00	0,00	0,00
23	Immobilisations en cours	0,00	0,00	0,00	0,00	0,00

Solde du financement (5)	Pour l'exercice		En cumulé	
Recettes – Dépenses	C - A	-40 560,01	D - B	-40 560,01

(1) Ouvrir un cadre par opération.

(2) Indiquer si l'opération est présentée pour vote ou pour information.

(3) Détailler les articles conformément au plan de comptes appliqué par la commune ou l'établissement.

(4) Réalisations antérieures + réalisation de l'exercice.

(5) Indiquer le signe algébrique.

III – VOTE DU BUDGET**DETAIL DES CHAPITRES D'OPERATION D'EQUIPEMEN**
OPERATION D'EQUIPEMENT N°: 0049 (1)
LIBELLE : ETUDE DIGUES DE LANGEAIS
Pour vote (2)

Art. (3)	Libellé (3)	Éléments afférents à l'exercice				Pour mémoire
		Crédits ouverts (BP+DM+RAR N-1)	Mandats émis	Restes à réaliser au 31/12	Crédits annulés	Cumul des réalisations (4)
DEPENSES		30 504,80	A 19 792,57	0,00	10 712,23	B 84 087,77
20	Immobilisations incorporelles	30 504,80	19 792,57	0,00	10 712,23	84 087,77
2031	Frais d'études	30 504,80	19 792,57	0,00	10 712,23	83 286,17
2033	Frais d'insertion	0,00	0,00	0,00	0,00	801,60
204	Subventions d'équipement versées	0,00	0,00	0,00	0,00	0,00
21	Immobilisations corporelles	0,00	0,00	0,00	0,00	0,00
22	Immobilisations reçues en affectation	0,00	0,00	0,00	0,00	0,00
23	Immobilisations en cours	0,00	0,00	0,00	0,00	0,00

RECETTES (répartition) (Pour information)	Éléments afférents à l'exercice				Pour mémoire	
	Crédits ouverts (BP+DM+RAR N-1)	Titres émis	Restes à réaliser au 31/12	Crédits annulés	Cumul des réalisations (4)	
TOTAL RECETTES AFFECTEES	33 053,00	C 31 040,00	0,00	2 013,00	D 31 040,00	
13	Subventions d'investissement	33 053,00	31 040,00	0,00	2 013,00	31 040,00
1311	Subv. transf. Etat et établ. Nationaux	33 053,00	31 040,00	0,00	2 013,00	31 040,00
16	Emprunts et dettes assimilées	0,00	0,00	0,00	0,00	0,00
20	Immobilisations incorporelles	0,00	0,00	0,00	0,00	0,00
204	Subventions d'équipement versées	0,00	0,00	0,00	0,00	0,00
21	Immobilisations corporelles	0,00	0,00	0,00	0,00	0,00
22	Immobilisations reçues en affectation	0,00	0,00	0,00	0,00	0,00
23	Immobilisations en cours	0,00	0,00	0,00	0,00	0,00

Solde du financement (5)	Pour l'exercice		En cumulé	
Recettes – Dépenses	C - A	11 247,43	D - B	-53 047,77

(1) Ouvrir un cadre par opération.

(2) Indiquer si l'opération est présentée pour vote ou pour information.

(3) Détailler les articles conformément au plan de comptes appliqué par la commune ou l'établissement.

(4) Réalisations antérieures + réalisation de l'exercice.

(5) Indiquer le signe algébrique.

III – VOTE DU BUDGET

DETAIL DES CHAPITRES D'OPERATION D'EQUIPEMEN

OPERATION D'EQUIPEMENT N°: 0050 (1)
LIBELLE : FRANCE SERVICES LANGEAIS

Pour vote (2)

Art. (3)	Libellé (3)	Éléments afférents à l'exercice				Pour mémoire
		Crédits ouverts (BP+DM+RAR N-1)	Mandats émis	Restes à réaliser au 31/12	Crédits annulés	Cumul des réalisations (4)
DEPENSES		30 000,00	A 17 043,73	0,00	12 956,27	B 17 043,73
20	Immobilisations incorporelles	0,00	0,00	0,00	0,00	0,00
204	Subventions d'équipement versées	0,00	0,00	0,00	0,00	0,00
21	Immobilisations corporelles	0,00	17 043,73	0,00	-17 043,73	17 043,73
2135	Installations générales, agencements	0,00	8 790,67	0,00	-8 790,67	8 790,67
2181	Installat° générales, agencements	0,00	8 253,06	0,00	-8 253,06	8 253,06
22	Immobilisations reçues en affectation	0,00	0,00	0,00	0,00	0,00
23	Immobilisations en cours	30 000,00	0,00	0,00	30 000,00	0,00
2313	Constructions	30 000,00	0,00	0,00	30 000,00	0,00

RECETTES (répartition) (Pour information)	Éléments afférents à l'exercice				Pour mémoire
	Crédits ouverts (BP+DM+RAR N-1)	Titres émis	Restes à réaliser au 31/12	Crédits annulés	Cumul des réalisations (4)
TOTAL RECETTES AFFECTEES	0,00	C 0,00	0,00	0,00	D 0,00
13	Subventions d'investissement	0,00	0,00	0,00	0,00
16	Emprunts et dettes assimilées	0,00	0,00	0,00	0,00
20	Immobilisations incorporelles	0,00	0,00	0,00	0,00
204	Subventions d'équipement versées	0,00	0,00	0,00	0,00
21	Immobilisations corporelles	0,00	0,00	0,00	0,00
22	Immobilisations reçues en affectation	0,00	0,00	0,00	0,00
23	Immobilisations en cours	0,00	0,00	0,00	0,00

Solde du financement (5)	Pour l'exercice		En cumulé	
Recettes – Dépenses	C - A	-17 043,73	D - B	-17 043,73

(1) Ouvrir un cadre par opération.

(2) Indiquer si l'opération est présentée pour vote ou pour information.

(3) Détailler les articles conformément au plan de comptes appliqué par la commune ou l'établissement.

(4) Réalisations antérieures + réalisation de l'exercice.

(5) Indiquer le signe algébrique.

III – VOTE DU BUDGET

DETAIL DES CHAPITRES D'OPERATION D'EQUIPEMEN

OPERATION D'EQUIPEMENT N°: 0051 (1) LIBELLE : OPAH 2021-2026 - INVESTISSEMENT

Pour vote (2)

Art. (3)	Libellé (3)	Éléments afférents à l'exercice				Pour mémoire
		Crédits ouverts (BP+DM+RAR N-1)	Mandats émis	Restes à réaliser au 31/12	Crédits annulés	Cumul des réalisations (4)
DEPENSES		45 600,00	A	0,00	45 600,00	B
20	Immobilisations incorporelles	0,00	0,00	0,00	0,00	0,00
204	Subventions d'équipement versées	45 600,00	0,00	0,00	45 600,00	0,00
20422	Privé : Bâtiments, installations	45 600,00	0,00	0,00	45 600,00	0,00
21	Immobilisations corporelles	0,00	0,00	0,00	0,00	0,00
22	Immobilisations reçues en affectation	0,00	0,00	0,00	0,00	0,00
23	Immobilisations en cours	0,00	0,00	0,00	0,00	0,00

RECETTES (répartition) (Pour information)	Éléments afférents à l'exercice				Pour mémoire
	Crédits ouverts (BP+DM+RAR N-1)	Titres émis	Restes à réaliser au 31/12	Crédits annulés	Cumul des réalisations (4)
TOTAL RECETTES AFFECTEES	0,00	C	0,00	0,00	D
13	Subventions d'investissement	0,00	0,00	0,00	0,00
16	Emprunts et dettes assimilées	0,00	0,00	0,00	0,00
20	Immobilisations incorporelles	0,00	0,00	0,00	0,00
204	Subventions d'équipement versées	0,00	0,00	0,00	0,00
21	Immobilisations corporelles	0,00	0,00	0,00	0,00
22	Immobilisations reçues en affectation	0,00	0,00	0,00	0,00
23	Immobilisations en cours	0,00	0,00	0,00	0,00

Solde du financement (5)	Pour l'exercice		En cumulé	
Recettes – Dépenses	C - A	0,00	D - B	0,00

(1) Ouvrir un cadre par opération.

(2) Indiquer si l'opération est présentée pour vote ou pour information.

(3) Détailler les articles conformément au plan de comptes appliqué par la commune ou l'établissement.

(4) Réalisations antérieures + réalisation de l'exercice.

(5) Indiquer le signe algébrique.



III – VOTE DU BUDGET

DETAIL DES CHAPITRES D'OPERATION D'EQUIPEMENT

OPERATION D'EQUIPEMENT N°: 0054 (1)
LIBELLE : EXTENSION SIEGE CLP 2021

Pour vote (2)

Art. (3)	Libellé (3)	Éléments afférents à l'exercice				Pour mémoire
		Crédits ouverts (BP+DM+RAR N-1)	Mandats émis	Restes à réaliser au 31/12	Crédits annulés	Cumul des réalisations (4)
DEPENSES		104 599,20	A 73 156,38	0,00	31 442,82	B 73 557,18
20	Immobilisations incorporelles	0,00	0,00	0,00	0,00	400,80
2033	Frais d'insertion	0,00	0,00	0,00	0,00	400,80
204	Subventions d'équipement versées	0,00	0,00	0,00	0,00	0,00
21	Immobilisations corporelles	0,00	0,00	0,00	0,00	0,00
22	Immobilisations reçues en affectation	0,00	0,00	0,00	0,00	0,00
23	Immobilisations en cours	104 599,20	73 156,38	0,00	31 442,82	73 156,38
2313	Constructions	104 599,20	73 156,38	0,00	31 442,82	73 156,38

RECETTES (répartition) (Pour information)		Éléments afférents à l'exercice				Pour mémoire
		Crédits ouverts (BP+DM+RAR N-1)	Titres émis	Restes à réaliser au 31/12	Crédits annulés	Cumul des réalisations (4)
TOTAL RECETTES AFFECTEES		0,00	C 0,00	0,00	0,00	D 0,00
13	Subventions d'investissement	0,00	0,00	0,00	0,00	0,00
16	Emprunts et dettes assimilées	0,00	0,00	0,00	0,00	0,00
20	Immobilisations incorporelles	0,00	0,00	0,00	0,00	0,00
204	Subventions d'équipement versées	0,00	0,00	0,00	0,00	0,00
21	Immobilisations corporelles	0,00	0,00	0,00	0,00	0,00
22	Immobilisations reçues en affectation	0,00	0,00	0,00	0,00	0,00
23	Immobilisations en cours	0,00	0,00	0,00	0,00	0,00

Solde du financement (5)	Pour l'exercice		En cumulé	
Recettes – Dépenses	C - A	-73 156,38	D - B	-73 557,18

(1) Ouvrir un cadre par opération.

(2) Indiquer si l'opération est présentée pour vote ou pour information.

(3) Détailler les articles conformément au plan de comptes appliqué par la commune ou l'établissement.

(4) Réalisations antérieures + réalisation de l'exercice.

(5) Indiquer le signe algébrique.

III – VOTE DU BUDGET

DETAIL DES CHAPITRES D'OPERATION D'EQUIPEMEN

OPERATION D'EQUIPEMENT N°: 0056 (1)
LIBELLE : PLH / RENOVATION PARC EXISTANT

Pour vote (2)

Art. (3)	Libellé (3)	Éléments afférents à l'exercice				Pour mémoire
		Crédits ouverts (BP+DM+RAR N-1)	Mandats émis	Restes à réaliser au 31/12	Crédits annulés	Cumul des réalisations (4)
DEPENSES		15 000,00	A 0,00	0,00	15 000,00	B 0,00
20	Immobilisations incorporelles	0,00	0,00	0,00	0,00	0,00
204	Subventions d'équipement versées	0,00	0,00	0,00	0,00	0,00
21	Immobilisations corporelles	15 000,00	0,00	0,00	15 000,00	0,00
21732	Immeubles de rapport (mise à dispo)	15 000,00	0,00	0,00	15 000,00	0,00
22	Immobilisations reçues en affectation	0,00	0,00	0,00	0,00	0,00
23	Immobilisations en cours	0,00	0,00	0,00	0,00	0,00

RECETTES (répartition) (Pour information)	Éléments afférents à l'exercice				Pour mémoire
	Crédits ouverts (BP+DM+RAR N-1)	Titres émis	Restes à réaliser au 31/12	Crédits annulés	Cumul des réalisations (4)
TOTAL RECETTES AFFECTEES	0,00	C 0,00	0,00	0,00	D 0,00
13	Subventions d'investissement	0,00	0,00	0,00	0,00
16	Emprunts et dettes assimilées	0,00	0,00	0,00	0,00
20	Immobilisations incorporelles	0,00	0,00	0,00	0,00
204	Subventions d'équipement versées	0,00	0,00	0,00	0,00
21	Immobilisations corporelles	0,00	0,00	0,00	0,00
22	Immobilisations reçues en affectation	0,00	0,00	0,00	0,00
23	Immobilisations en cours	0,00	0,00	0,00	0,00

Solde du financement (5)	Pour l'exercice		En cumulé	
Recettes – Dépenses	C - A	0,00	D - B	0,00

(1) Ouvrir un cadre par opération.

(2) Indiquer si l'opération est présentée pour vote ou pour information.

(3) Détailler les articles conformément au plan de comptes appliqué par la commune ou l'établissement.

(4) Réalisations antérieures + réalisation de l'exercice.

(5) Indiquer le signe algébrique.

III – VOTE DU BUDGET

DETAIL DES CHAPITRES D'OPERATION D'EQUIPEMEN

OPERATION D'EQUIPEMENT N°: 0057 (1)

LIBELLE : PLH / HABITAT INCLUSIF

Pour vote (2)

Art. (3)	Libellé (3)	Éléments afférents à l'exercice				Pour mémoire
		Crédits ouverts (BP+DM+RAR N-1)	Mandats émis	Restes à réaliser au 31/12	Crédits annulés	Cumul des réalisations (4)
DEPENSES		220 500,00	A 0,00	0,00	220 500,00	B 0,00
20	Immobilisations incorporelles	20 500,00	0,00	0,00	20 500,00	0,00
2031	Frais d'études	20 000,00	0,00	0,00	20 000,00	0,00
2033	Frais d'insertion	500,00	0,00	0,00	500,00	0,00
204	Subventions d'équipement versées	200 000,00	0,00	0,00	200 000,00	0,00
204182	Autres org pub - Bâtiments et installat*	200 000,00	0,00	0,00	200 000,00	0,00
21	Immobilisations corporelles	0,00	0,00	0,00	0,00	0,00
22	Immobilisations reçues en affectation	0,00	0,00	0,00	0,00	0,00
23	Immobilisations en cours	0,00	0,00	0,00	0,00	0,00

RECETTES (répartition) (Pour information)	Éléments afférents à l'exercice				Pour mémoire
	Crédits ouverts (BP+DM+RAR N-1)	Titres émis	Restes à réaliser au 31/12	Crédits annulés	Cumul des réalisations (4)
TOTAL RECETTES AFFECTEES	0,00	C 0,00	0,00	0,00	D 0,00
13	Subventions d'investissement	0,00	0,00	0,00	0,00
16	Emprunts et dettes assimilées	0,00	0,00	0,00	0,00
20	Immobilisations incorporelles	0,00	0,00	0,00	0,00
204	Subventions d'équipement versées	0,00	0,00	0,00	0,00
21	Immobilisations corporelles	0,00	0,00	0,00	0,00
22	Immobilisations reçues en affectation	0,00	0,00	0,00	0,00
23	Immobilisations en cours	0,00	0,00	0,00	0,00

Solde du financement (5)	Pour l'exercice		En cumulé	
Recettes – Dépenses	C - A	0,00	D - B	0,00

(1) Ouvrir un cadre par opération.

(2) Indiquer si l'opération est présentée pour vote ou pour information.

(3) Détailler les articles conformément au plan de comptes appliqué par la commune ou l'établissement.

(4) Réalisations antérieures + réalisation de l'exercice.

(5) Indiquer le signe algébrique.

III – VOTE DU BUDGET

DETAIL DES CHAPITRES D'OPERATION D'EQUIPEMEN

OPERATION D'EQUIPEMENT N°: 0058 (1)
LIBELLE : FRANCE SERVICES CHATEAU LA VALLIERE

Pour vote (2)

Art. (3)	Libellé (3)	Éléments afférents à l'exercice				Pour mémoire
		Crédits ouverts (BP+DM+RAR N-1)	Mandats émis	Restes à réaliser au 31/12	Crédits annulés	Cumul des réalisations (4)
DEPENSES		10 000,00	A 337,40	0,00	9 662,60	B 337,40
20	Immobilisations incorporelles	0,00	0,00	0,00	0,00	0,00
204	Subventions d'équipement versées	0,00	0,00	0,00	0,00	0,00
21	Immobilisations corporelles	0,00	0,00	0,00	0,00	0,00
22	Immobilisations reçues en affectation	0,00	0,00	0,00	0,00	0,00
23	Immobilisations en cours	10 000,00	337,40	0,00	9 662,60	337,40
2313	Constructions	10 000,00	337,40	0,00	9 662,60	337,40

RECETTES (répartition) (Pour information)	Éléments afférents à l'exercice				Pour mémoire
	Crédits ouverts (BP+DM+RAR N-1)	Titres émis	Restes à réaliser au 31/12	Crédits annulés	Cumul des réalisations (4)
TOTAL RECETTES AFFECTEES	0,00	C 0,00	0,00	0,00	D 0,00
13	Subventions d'investissement	0,00	0,00	0,00	0,00
16	Emprunts et dettes assimilées	0,00	0,00	0,00	0,00
20	Immobilisations incorporelles	0,00	0,00	0,00	0,00
204	Subventions d'équipement versées	0,00	0,00	0,00	0,00
21	Immobilisations corporelles	0,00	0,00	0,00	0,00
22	Immobilisations reçues en affectation	0,00	0,00	0,00	0,00
23	Immobilisations en cours	0,00	0,00	0,00	0,00

Solde du financement (5)	Pour l'exercice		En cumulé	
Recettes – Dépenses	C - A	-337,40	D - B	-337,40

(1) Ouvrir un cadre par opération.

(2) Indiquer si l'opération est présentée pour vote ou pour information.

(3) Détailler les articles conformément au plan de comptes appliqué par la commune ou l'établissement.

(4) Réalisations antérieures + réalisation de l'exercice.

(5) Indiquer le signe algébrique.

III – VOTE DU BUDGET

DETAIL DES CHAPITRES D'OPERATION D'EQUIPEMEN

OPERATION D'EQUIPEMENT N°: 0060 (1)
LIBELLE : PLAN LOIRE V - AUTHION

Pour vote (2)

Art. (3)	Libellé (3)	Éléments afférents à l'exercice				Pour mémoire
		Crédits ouverts (BP+DM+RAR N-1)	Mandats émis	Restes à réaliser au 31/12	Crédits annulés	Cumul des réalisations (4)
DEPENSES		93 104,00	A 0,00	0,00	93 104,00	B 0,00
20	Immobilisations incorporelles	0,00	0,00	0,00	0,00	0,00
204	Subventions d'équipement versées	93 104,00	0,00	0,00	93 104,00	0,00
204112	Subv. Etat : Bâtiments, installations	93 104,00	0,00	0,00	93 104,00	0,00
21	Immobilisations corporelles	0,00	0,00	0,00	0,00	0,00
22	Immobilisations reçues en affectation	0,00	0,00	0,00	0,00	0,00
23	Immobilisations en cours	0,00	0,00	0,00	0,00	0,00

RECETTES (répartition) (Pour information)	Éléments afférents à l'exercice				Pour mémoire
	Crédits ouverts (BP+DM+RAR N-1)	Titres émis	Restes à réaliser au 31/12	Crédits annulés	Cumul des réalisations (4)
TOTAL RECETTES AFFECTEES	0,00	C 0,00	0,00	0,00	D 0,00
13	Subventions d'investissement	0,00	0,00	0,00	0,00
16	Emprunts et dettes assimilées	0,00	0,00	0,00	0,00
20	Immobilisations incorporelles	0,00	0,00	0,00	0,00
204	Subventions d'équipement versées	0,00	0,00	0,00	0,00
21	Immobilisations corporelles	0,00	0,00	0,00	0,00
22	Immobilisations reçues en affectation	0,00	0,00	0,00	0,00
23	Immobilisations en cours	0,00	0,00	0,00	0,00

Solde du financement (5)	Pour l'exercice		En cumulé	
Recettes – Dépenses	C - A	0,00	D - B	0,00

(1) Ouvrir un cadre par opération.

(2) Indiquer si l'opération est présentée pour vote ou pour information.

(3) Détailler les articles conformément au plan de comptes appliqué par la commune ou l'établissement.

(4) Réalisations antérieures + réalisation de l'exercice.

(5) Indiquer le signe algébrique.

III – VOTE DU BUDGET

DETAIL DES CHAPITRES D'OPERATION D'EQUIPEMEN

OPERATION D'EQUIPEMENT N°: 0061 (1)
LIBELLE : ACCUEIL DE LOISIRS ENFANTS CMLP

Pour vote (2)

Art. (3)	Libellé (3)	Éléments afférents à l'exercice				Pour mémoire
		Crédits ouverts (BP+DM+RAR N-1)	Mandats émis	Restes à réaliser au 31/12	Crédits annulés	Cumul des réalisations (4)
DEPENSES		25 000,00	A 0,00	0,00	25 000,00	B 0,00
20	Immobilisations incorporelles	0,00	0,00	0,00	0,00	0,00
204	Subventions d'équipement versées	0,00	0,00	0,00	0,00	0,00
21	Immobilisations corporelles	0,00	0,00	0,00	0,00	0,00
22	Immobilisations reçues en affectation	0,00	0,00	0,00	0,00	0,00
23	Immobilisations en cours	25 000,00	0,00	0,00	25 000,00	0,00
2313	Constructions	25 000,00	0,00	0,00	25 000,00	0,00

RECETTES (répartition) (Pour information)	Éléments afférents à l'exercice				Pour mémoire
	Crédits ouverts (BP+DM+RAR N-1)	Titres émis	Restes à réaliser au 31/12	Crédits annulés	Cumul des réalisations (4)
TOTAL RECETTES AFFECTEES	0,00	C 0,00	0,00	0,00	D 0,00
13	Subventions d'investissement	0,00	0,00	0,00	0,00
16	Emprunts et dettes assimilées	0,00	0,00	0,00	0,00
20	Immobilisations incorporelles	0,00	0,00	0,00	0,00
204	Subventions d'équipement versées	0,00	0,00	0,00	0,00
21	Immobilisations corporelles	0,00	0,00	0,00	0,00
22	Immobilisations reçues en affectation	0,00	0,00	0,00	0,00
23	Immobilisations en cours	0,00	0,00	0,00	0,00

Solde du financement (5)	Pour l'exercice		En cumulé	
Recettes – Dépenses	C - A	0,00	D - B	0,00

(1) Ouvrir un cadre par opération.

(2) Indiquer si l'opération est présentée pour vote ou pour information.

(3) Détailler les articles conformément au plan de comptes appliqué par la commune ou l'établissement.

(4) Réalisations antérieures + réalisation de l'exercice.

(5) Indiquer le signe algébrique.

III – VOTE DU BUDGET

DETAIL DES CHAPITRES D'OPERATION D'EQUIPEMEN

OPERATION D'EQUIPEMENT N°: 0062 (1)
LIBELLE : ACCUEIL DE LOISIRS ENFANTS LANGEAIS

Pour vote (2)

Art. (3)	Libellé (3)	Éléments afférents à l'exercice				Pour mémoire
		Crédits ouverts (BP+DM+RAR N-1)	Mandats émis	Restes à réaliser au 31/12	Crédits annulés	Cumul des réalisations (4)
DEPENSES		25 000,00	A 2 220,00	0,00	22 780,00	B 2 220,00
20	Immobilisations incorporelles	0,00	0,00	0,00	0,00	0,00
204	Subventions d'équipement versées	0,00	0,00	0,00	0,00	0,00
21	Immobilisations corporelles	0,00	0,00	0,00	0,00	0,00
22	Immobilisations reçues en affectation	0,00	0,00	0,00	0,00	0,00
23	Immobilisations en cours	25 000,00	2 220,00	0,00	22 780,00	2 220,00
2313	Constructions	25 000,00	2 220,00	0,00	22 780,00	2 220,00

RE CETTES (répartition) (Pour information)	Éléments afférents à l'exercice				Pour mémoire
	Crédits ouverts (BP+DM+RAR N-1)	Titres émis	Restes à réaliser au 31/12	Crédits annulés	Cumul des réalisations (4)
TOTAL RECETTES AFFECTEES	0,00	C 0,00	0,00	0,00	D 0,00
13	Subventions d'investissement	0,00	0,00	0,00	0,00
16	Emprunts et dettes assimilées	0,00	0,00	0,00	0,00
20	Immobilisations incorporelles	0,00	0,00	0,00	0,00
204	Subventions d'équipement versées	0,00	0,00	0,00	0,00
21	Immobilisations corporelles	0,00	0,00	0,00	0,00
22	Immobilisations reçues en affectation	0,00	0,00	0,00	0,00
23	Immobilisations en cours	0,00	0,00	0,00	0,00

Solde du financement (5)	Pour l'exercice		En cumulé	
Recettes – Dépenses	C - A	-2 220,00	D - B	-2 220,00

(1) Ouvrir un cadre par opération.

(2) Indiquer si l'opération est présentée pour vote ou pour information.

(3) Détailler les articles conformément au plan de comptes appliqué par la commune ou l'établissement.

(4) Réalisations antérieures + réalisation de l'exercice.

(5) Indiquer le signe algébrique.

III – VOTE DU BUDGET

DETAIL DES CHAPITRES D'OPERATION D'EQUIPEMEN

OPERATION D'EQUIPEMENT N°: 0063 (1)
LIBELLE : REPRISE DESORDRES MULTI ACCUEIL CMLP

Pour vote (2)

Art. (3)	Libellé (3)	Éléments afférents à l'exercice				Pour mémoire
		Crédits ouverts (BP+DM+RAR N-1)	Mandats émis	Restes à réaliser au 31/12	Crédits annulés	Cumul des réalisations (4)
DEPENSES		30 000,00	A 0,00	0,00	30 000,00	B 0,00
20	Immobilisations incorporelles	0,00	0,00	0,00	0,00	0,00
204	Subventions d'équipement versées	0,00	0,00	0,00	0,00	0,00
21	Immobilisations corporelles	0,00	0,00	0,00	0,00	0,00
22	Immobilisations reçues en affectation	0,00	0,00	0,00	0,00	0,00
23	Immobilisations en cours	30 000,00	0,00	0,00	30 000,00	0,00
2313	Constructions	30 000,00	0,00	0,00	30 000,00	0,00

RECETTES (répartition) (Pour information)	Éléments afférents à l'exercice				Pour mémoire
	Crédits ouverts (BP+DM+RAR N-1)	Titres émis	Restes à réaliser au 31/12	Crédits annulés	Cumul des réalisations (4)
TOTAL RECETTES AFFECTEES	0,00	C 0,00	0,00	0,00	D 0,00
13	Subventions d'investissement	0,00	0,00	0,00	0,00
16	Emprunts et dettes assimilées	0,00	0,00	0,00	0,00
20	Immobilisations incorporelles	0,00	0,00	0,00	0,00
204	Subventions d'équipement versées	0,00	0,00	0,00	0,00
21	Immobilisations corporelles	0,00	0,00	0,00	0,00
22	Immobilisations reçues en affectation	0,00	0,00	0,00	0,00
23	Immobilisations en cours	0,00	0,00	0,00	0,00

Solde du financement (5)	Pour l'exercice		En cumulé	
Recettes – Dépenses	C - A	0,00	D - B	0,00

(1) Ouvrir un cadre par opération.

(2) Indiquer si l'opération est présentée pour vote ou pour information.

(3) Détailler les articles conformément au plan de comptes appliqué par la commune ou l'établissement.

(4) Réalisations antérieures + réalisation de l'exercice.

(5) Indiquer le signe algébrique.



IV – ANNEXES

PRESENTATION CROISEE PAR FONCTION – VUE D'ENSEMBLE (1)

Libellé	01 Opérations non ventilables	0 Services généraux administrat* publiques	1 Sécurité et salubrité publiques	2 Enseignement - Formation	3 Culture	4 Sport et jeunesse	5 Interventions sociales et santé	6 Famille	7 Logement	8 Aménagt et services urbains, environnem	9 Action économique	TOTAL
---------	--	--	--	----------------------------------	--------------	---------------------------	--	--------------	---------------	--	---------------------------	-------

INVESTISSEMENT

REALISATIONS (de l'exercice + restes à réaliser N-1)												
Dépenses réelles	6 875	304 353	313 313	5 696	0	404 762	2 520 755	125 275	18 997	205 323	163 575	4 068 922
- Equipements municipaux (2)		166 949	9 597	5 696	0	368 275	2 467 445	35 429	18 360	60 725	119 146	3 251 621
- Equip. non municipaux (c/204) (3)		75 000	0	0	0	0	2 005	0	0	142 380	0	219 385
- Opérations financières	6 875											6 875
Dépenses d'ordre	0											3 112 195
Solde d'exécution reporté de N-1	0											0
Total dépenses	6 875	748 940	2 672 711	5 696	0	424 445	2 520 755	156 981	83 729	281 218	279 768	7 181 117
Total recettes	378 335	967 040	2 272 990	1 755	0	120 863	3 246 085	79 619	122 310	121 874	440 704	7 751 574
Solde d'investissement	371 460	218 100	-399 721	-3 941	0	-303 581	725 330	-77 362	38 581	-159 344	160 935	570 457
RESTES A REALISER au 31/12/N												
Total RAR dépenses	0	56 389	0	0	0	6 228	14 176	0	17 410	0	47 943	142 145
Total RAR recettes	0	110 000	0	0	0	0	243 228	0	0	0	0	353 228
SOLDE RAR investissement	0	53 611	0	0	0	-6 228	229 052	0	-17 410	0	-47 943	211 083

FONCTIONNEMENT

REALISATIONS (de l'exercice + restes à réaliser N-1)												
Total dépenses	-9 474	5 331 867	722 954	540 764	0	1 805 491	511 754	1 458 682	279 549	922 198	1 143 330	12 707 114
Total recettes	6 851 995	10 029 518	872 263	203 944	0	740 534	239 348	759 302	154 960	731 852	223 682	20 807 396
Solde de fonctionnement	6 861 469	4 697 650	149 309	-336 820	0	-1 064 956	-272 406	-699 380	-124 589	-190 346	-919 649	8 100 282
RESTES A REALISER au 31/12/N												
Total RAR dépenses	0	0	0	0	0	0	0	0	0	0	0	0
Total RAR recettes	0	0	0	0	0	0	0	0	0	0	0	0
SOLDE RAR fonctionnement	0	0	0	0	0	0	0	0	0	0	0	0

(1) La production de cet état est obligatoire pour les communes de 3 500 habitants et plus, les groupements comprenant au moins une telle commune, leurs établissements et services administratifs hormis les caisses des écoles et les services à activité unique érigés en établissement public ou budget annexe (L. 2312-3, R. 2311-1 et R. 2311-10. Dans les communes de 3 500 habitants et plus, le croisement par fonction est fait à un chiffre (correspondant à la fonction). Dans les communes de 10 000 habitants et plus, le croisement par fonction est fait au niveau le plus détaillé de la nomenclature fonctionnelle (sous-fonction ou rubrique). Les groupements et leurs établissements publics suivent les règles de production et de présentation applicable à la commune membre comptant le plus grand nombre d'habitants (articles L. 5211-36 a1 et R. 5211-14 + L. 5711-1 et R. 5711-2 du CGCT).

(2) Ou biens de la structure intercommunale.

(3) Ou biens ne relevant pas de la structure intercommunale.

IV – ANNEXES

PRESENTATION CROISEE PAR FONCTION – VUE D'ENSEMBLE

A1

Art. (1)	Libellé	01 Opérations non ventilables	0 Services généraux administrat ^e publiques	1 Sécurité et salubrité publiques	2 Enseignement - Formation	3 Culture	4 Sport et jeunesse	5 Interventions sociales et santé	6 Famille	7 Logement	8 Aménagt et services urbains, environnem	9 Action économique	TOTAL
----------	---------	--	--	--	----------------------------------	--------------	---------------------------	--	--------------	---------------	--	---------------------------	-------

INVESTISSEMENT

DEPENSES													
Total dépenses d'investissement		6 875	805 329	2 672 711	5 696	0	430 673	2 534 930	156 981	101 139	281 218	327 711	7 323 262
Dépenses réelles		6 875	360 741	313 313	5 696	0	410 990	2 534 930	125 275	36 407	205 323	211 518	4 211 068
010	Stocks	0	0	0	0	0	0	0	0	0	0	0	0
10	Dotations, fonds divers et réserves	6 875	0	0	0	0	0	0	0	0	0	0	6 875
1068	Excédents de fonctionnement capitalisés	6 875	0	0	0	0	0	0	0	0	0	0	6 875
13	Subventions d'investissement	0	0	0	0	0	0	0	0	0	2 218	0	2 218
1318	Autres subventions d'équipement transf.	0	0	0	0	0	0	0	0	0	2 218	0	2 218
16	Emprunts et dettes assimilées	0	62 404	303 715	0	0	36 486	51 305	89 847	637	0	44 429	588 823
1641	Emprunts en euros	0	62 404	303 715	0	0	0	51 305	68 971	0	0	44 429	530 824
16441	Opérat° afférentes à l'emprunt	0	0	0	0	0	0	0	7 880	0	0	0	7 880
165	Dépôts et cautionnements reçus	0	0	0	0	0	0	0	0	637	0	0	637
16818	Emprunts - Autres prêteurs	0	0	0	0	0	0	0	12 995	0	0	0	12 995
16878	Dettes - Autres organismes, particuliers	0	0	0	0	0	36 486	0	0	0	0	0	36 486
18	Compte de liaison : affectat° (BA,régie)	0	0	0	0	0	0	0	0	0	0	0	0
20	Immobilisations incorporelles	0	38 776	0	0	0	0	1 515	0	6 541	0	3 024	49 856
2051	Concessions, droits similaires	0	38 776	0	0	0	0	1 515	0	6 541	0	3 024	49 856
204	Subventions d'équipement versées	0	100 000	0	0	0	0	2 328	0	0	0	29 500	131 828
2041411	Subv.Cne GFP : Bien mobilier, matériel	0	0	0	0	0	0	2 328	0	0	0	0	2 328
2041412	Subv.Cne GFP : Bâtiments, installations	0	100 000	0	0	0	0	0	0	0	0	29 500	129 500
21	Immobilisations corporelles	0	86 405	2 049	5 696	0	177 994	37 301	35 428	18 669	372	116 091	480 006
2111	Terrains nus	0	0	0	0	0	0	0	0	0	0	6 147	6 147
2128	Autres agencements et aménagements	0	0	0	0	0	332	0	0	0	0	14 833	15 165
2135	Installations générales, agencements	0	1 690	0	0	0	71 130	0	3 747	17 410	0	0	93 977
2138	Autres constructions	0	0	0	0	0	0	0	0	0	0	5 636	5 636
2152	Installations de voirie	0	21 702	718	0	0	0	0	0	0	0	30 744	53 164



Art. (1)	Libellé	01 Opérations non ventilables	0 Services généraux administrat° publiques	1 Sécurité et salubrité publiques	2 Enseignement - Formation	3 Culture	4 Sport et jeunesse	5 Interventions sociales et santé	6 Famille	7 Logement	Publié le		9	
											ID : 037-200072981-20230328-D2023_042-DE	services urbains, environnement		économique
21533	Réseaux câblés	0	0	0	0	0	0	0	0	0	0	0	2 954	2 954
2158	Autres inst.,matériel,outil. techniques	0	13 402	0	0	0	45	0	0	0	0	0	2 822	16 269
21735	Installations générales (mise à dispo)	0	0	0	0	0	0	0	29 769	0	0	0	0	29 769
21738	Autres constructions (mise à dispo)	0	0	0	0	0	0	0	0	0	0	0	50 495	50 495
2181	Installat° générales, agencements	0	163	1 331	0	0	0	7 066	0	0	0	0	0	8 560
2182	Matériel de transport	0	5 000	0	0	0	90 570	0	0	0	0	0	0	95 570
2183	Matériel de bureau et informatique	0	38 265	0	4 556	0	546	16 984	0	0	0	0	0	60 351
2184	Mobilier	0	2 920	0	1 140	0	11 708	8 029	1 913	877	0	0	0	26 588
2188	Autres immobilisations corporelles	0	3 263	0	0	0	3 663	5 222	0	382	372	2 460	0	15 361
22	Immobilisations reçues en affectation	0	0	0	0	0	0	0	0	0	0	0	0	0
23	Immobilisations en cours	0	0	6 432	0	0	0	0	0	0	0	0	0	6 432
2313	Constructions	0	0	6 432	0	0	0	0	0	0	0	0	0	6 432
26	Participat° et créances rattachées	0	0	0	0	0	0	0	0	0	0	0	0	0
27	Autres immobilisations financières	0	0	0	0	0	0	0	0	0	0	0	0	0
Opérations d'équipement		0	73 156	1 116	0	0	196 510	2 442 482	0	10 560	202 733	18 474	0	2 945 030
0013	NUMERIQUE HAUT DEBIT	0	0	0	0	0	0	0	0	0	142 380	0	0	142 380
0021	GENDARMERIE LANGEAIS	0	0	1 116	0	0	0	0	0	0	0	0	0	1 116
0023	MAISON SANTE PURIDISCIPLINAIRE CHATEAU LA VALLIERE	0	0	0	0	0	0	9 422	0	0	0	0	0	9 422
0040	TRAVAUX VOIRIES ZA	0	0	0	0	0	0	0	0	0	0	18 474	0	18 474
0041	MAISON SANTE PLURIDISCIPLINAIRE SAVIGNE SUR LATHAN	0	0	0	0	0	0	2 415 679	0	0	0	0	0	2 415 679
0042	TERRAINS FAMILIAUX LOCATIFS	0	0	0	0	0	0	0	0	10 560	0	0	0	10 560
0043	COMPLEXE COMMUNAUTAIRE CLV	0	0	0	0	0	179 572	0	0	0	0	0	0	179 572
0045	BASSINS APPRENTISSAGE NATATION	0	0	0	0	0	4 140	0	0	0	0	0	0	4 140
0047	ALSH BOURGUEIL	0	0	0	0	0	10 578	0	0	0	0	0	0	10 578
0048	ETUDE BASSIN VERSANT LOIR	0	0	0	0	0	0	0	0	0	40 560	0	0	40 560
0049	ETUDE DIGUES DE LANGEAIS	0	0	0	0	0	0	0	0	0	19 793	0	0	19 793
0050	FRANCE SERVICES LANGEAIS	0	0	0	0	0	0	17 044	0	0	0	0	0	17 044
0054	EXTENSION SIEGE CLP 2021	0	73 156	0	0	0	0	0	0	0	0	0	0	73 156
0058	FRANCE SERVICES CHATEAU LA VALLIERE	0	0	0	0	0	0	337	0	0	0	0	0	337
0062	ACCUEIL DE LOISIRS ENFANTS LANGEAIS	0	0	0	0	0	2 220	0	0	0	0	0	0	2 220
Opérations pour compte de tiers		0	0	0	0	0	0	0	0	0	0	0	0	0



Art. (1)	Libellé	01 Opérations non ventilables	0 Services généraux administrat° publiques	1 Sécurité et salubrité publiques	2 Enseignement - Formation	3 Culture	4 Sport et jeunesse	5 Interventions sociales et santé	6 Famille	7 Logement	9		
											services urbains, environnement	économique	TOTAL
Dépenses d'ordre		0	444 588	2 359 399	0	0	19 683	0	31 705	64 732	75 895	116 193	3 112 195
040	Opérat° ordre transfert entre sections	0	205 307	708 668	0	0	19 683	0	31 705	64 732	75 895	116 193	1 222 184
13911	Etat et établissements nationaux	0	1 708	0	0	0	0	0	200	7 069	0	873	9 850
13912	Sub. transf. cpté résult. Régions	0	1 318	0	0	0	2 900	0	11 428	31 311	0	12 003	58 960
13913	Sub. transf. cpté résult. Départements	0	1 274	0	0	0	0	0	1 655	6 597	0	7 038	16 564
139141	Sub. transf. cpté résult. Communes du GFP	0	0	0	0	0	0	0	0	0	0	51 298	51 298
139148	Sub. transf. cpté résult. Autres communes	0	0	0	0	0	0	0	0	0	0	238	238
13917	Sub. transf. cpté résult. Budget communal	0	0	0	0	0	0	0	0	0	0	2 797	2 797
13918	Autres subventions d'équipement	0	0	0	0	0	6 521	0	16 287	0	0	0	22 808
13931	Sub. transf. cpté résult. D.E.T.R.	0	0	0	0	0	0	0	2 136	0	0	0	2 136
16878	Dettes - Autres organismes, particuliers	0	0	88 462	0	0	0	0	0	0	0	0	88 462
198	Neutral. amort. subv. équip. versées	0	201 007	833	0	0	10 262	0	0	19 755	75 895	41 946	349 697
4817	Pénalités de renégociation de la dette	0	0	619 374	0	0	0	0	0	0	0	0	619 374
041	Opérations patrimoniales	0	239 281	1 650 731	0	0	0	0	0	0	0	0	1 890 011
166	Refinancement de dette	0	0	1 650 731	0	0	0	0	0	0	0	0	1 650 731
2041412	Subv. Cne GFP : Bâtiments, installations	0	239 281	0	0	0	0	0	0	0	0	0	239 281
001 Solde d'exécution reporté de N-1		0	0	0	0	0	0	0	0	0	0	0	0

RECETTES													
Total recettes d'investissement		378 335	1 077 040	2 272 990	1 755	0	120 863	3 489 313	79 619	122 310	121 874	440 704	8 104 802
Recettes réelles		0	499 182	0	1 612	0	38 600	3 452 364	0	618	34 930	189 642	4 216 948
010	Stocks	0	0	0	0	0	0	0	0	0	0	0	0
10	Dotations, fonds divers et réserves	0	344 741	0	0	0	0	0	0	0	0	0	344 741
10222	FCTVA	0	344 741	0	0	0	0	0	0	0	0	0	344 741
13	Subventions d'investissement	0	2 381	0	1 612	0	20 830	452 364	0	442	31 040	161 975	670 644
1311	Subv. transf. Etat et établ. Nationaux	0	0	0	0	0	0	14 288	0	0	31 040	38 137	83 465
1312	Subv. transf. Régions	0	0	0	1 612	0	0	52 576	0	0	0	0	54 188
1313	Subv. transf. Départements	0	2 381	0	0	0	0	200 000	0	0	0	116 097	318 478
1318	Autres subventions d'équipement transf.	0	0	0	0	0	20 830	0	0	442	0	0	21 272
1331	D.E.T.R. transférable	0	0	0	0	0	0	185 500	0	0	0	7 740	193 240
16	Emprunts et dettes assimilées	0	0	0	0	0	17 769	3 000 000	0	176	0	0	3 017 945



Art. (1)	Libellé	01 Opérations non ventilables	0 Services généraux administrat° publiques	1 Sécurité et salubrité publiques	2 Enseignement - Formation	3 Culture	4 Sport et jeunesse	5 Interventions sociales et santé	6 Famille	7 Logement	9 services urbains, environnement	9 économique	TOTAL
1641	Emprunts en euros	0	0	0	0	0	0	3 000 000	0	0	0	0	3 000 000
165	Dépôts et cautionnements reçus	0	0	0	0	0	0	0	0	176	0	0	176
16878	Dettes - Autres organismes, particuliers	0	0	0	0	0	17 769	0	0	0	0	0	17 769
18	Compte de liaison : affectat° (BA,régie)	0	0	0	0	0	0	0	0	0	0	0	0
20	Immobilisations incorporelles	0	0	0	0	0	0	0	0	0	0	0	0
204	Subventions d'équipement versées	0	0	0	0	0	0	0	0	0	0	0	0
21	Immobilisations corporelles	0	0	0	0	0	0	0	0	0	0	0	0
22	Immobilisations reçues en affectation	0	0	0	0	0	0	0	0	0	0	0	0
23	Immobilisations en cours	0	0	0	0	0	0	0	0	0	0	0	0
26	Participat° et créances rattachées	0	0	0	0	0	0	0	0	0	0	0	0
27	Autres immobilisations financières	0	0	0	0	0	0	0	0	0	3 890	27 667	31 557
274	Prêts	0	0	0	0	0	0	0	0	0	0	6 667	6 667
276351	Créance GFP de rattachement	0	0	0	0	0	0	0	0	0	3 890	0	3 890
27638	Créance Autres établissements publics	0	0	0	0	0	0	0	0	0	0	21 000	21 000
Opérations pour compte de tiers		0	42 060	0	0	0	0	0	0	0	0	0	42 060
458201	Gpt de Cde Matériel Informatique	0	42 060	0	0	0	0	0	0	0	0	0	42 060
Recettes d'ordre		0	577 858	2 272 990	143	0	82 263	36 949	79 619	121 692	86 944	251 062	3 509 520
040	Opérat° ordre transfert entre sections	0	338 578	622 259	143	0	82 263	36 949	79 619	121 692	86 944	251 062	1 619 509
1641	Emprunts en euros	0	0	619 374	0	0	0	0	0	0	0	0	619 374
192	Plus ou moins-values sur cession immo.	0	0	0	0	0	19 576	0	0	0	0	0	19 576
2182	Matériel de transport	0	0	0	0	0	4 102	0	0	0	0	0	4 102
2802	Frais liés à la réalisation des document	0	1 255	0	0	0	0	0	0	0	0	0	1 255
28031	Frais d'études	0	6 171	0	0	0	0	0	500	30 859	1 600	22 470	61 601
28033	Frais d'insertion	0	0	0	0	0	358	381	0	0	422	0	1 161
2804112	Subv. Etat : Bâtiments, installations	0	0	0	0	0	0	0	0	0	30 800	0	30 800
2804132	Subv. Dpt : Bâtiments, installations	0	12 642	0	0	0	0	0	0	0	0	20 000	32 642
28041411	Subv.Cne GFP : Bien mobilier, matériel	0	0	0	0	0	262	0	0	0	0	0	262
28041412	Subv.Cne GFP : Bâtiments, installations	0	158 498	0	0	0	10 000	0	0	3 655	2 381	1 943	176 477
28041482	Subv.Cne : Bâtiments, installations	0	882	0	0	0	0	0	0	0	0	0	882
28041582	GFP : Bâtiments, installations	0	0	833	0	0	0	0	0	0	42 714	9 411	52 958
28041632	ADM : Bâtiments, installations	0	0	0	0	0	0	0	0	0	0	22 813	22 813



Art. (1)	Libellé	01 Opérations non ventilables	0 Services généraux administrat° publiques	1 Sécurité et salubrité publiques	2 Enseignement - Formation	3 Culture	4 Sport et jeunesse	5 Interventions sociales et santé	6 Famille	7 Logement	Publié le		9	
											ID : 037-200072981-20230328-D2023_042-DE	services urbains, environnement		économique
2804171	Autres EPL : Bien mobilier, matériel	0	0	0	0	0	0	0	0	0	0	0	8 740	8 740
2804182	Autres org pub - Bâtiments et installat°	0	0	0	0	0	0	0	0	0	0	0	366	366
280422	Privé : Bâtiments, installations	0	7 042	0	0	0	0	0	0	16 100	0	0	616	23 758
28051	Concessions et droits similaires	0	27 008	0	0	0	0	0	0	0	0	0	0	27 008
28121	Plantations d'arbres et d'arbustes	0	0	0	0	0	0	0	212	0	0	0	0	212
28128	Autres aménagements de terrains	0	1 749	0	0	0	0	0	0	355	0	0	2 052	4 156
281318	Autres bâtiments publics	0	22 714	0	143	0	0	3 598	0	251	0	0	12 402	39 107
28132	Immeubles de rapport	0	0	704	0	0	0	28 421	0	37 905	0	0	0	67 030
28135	Installations générales, agencements, ..	0	193	1 066	0	0	914	437	4 328	6 534	0	0	2 781	16 253
28138	Autres constructions	0	2 793	0	0	0	67	0	0	22 650	0	0	55 285	80 794
28151	Réseaux de voirie	0	0	0	0	0	0	0	0	0	1 623	0	41 760	43 383
28152	Installations de voirie	0	6 488	0	0	0	0	0	0	0	3 683	0	19 507	29 678
281532	Réseaux d'assainissement	0	0	0	0	0	0	0	0	1 209	0	0	0	1 209
281533	Réseaux câblés	0	0	0	0	0	0	0	0	0	0	0	110	110
281534	Réseaux d'électrification	0	0	0	0	0	0	0	0	0	0	0	1 646	1 646
281538	Autres réseaux	0	715	0	0	0	0	0	0	0	0	0	478	1 193
281568	Autres matériels, outillages incendie	0	0	0	0	0	0	0	0	0	0	0	5 894	5 894
281571	Matériel roulant	0	2 913	0	0	0	0	0	0	0	0	0	0	2 913
28158	Autres installat°, matériel et outillage	0	7 383	283	0	0	591	0	399	0	903	0	7 358	16 916
281731	Bâtiments publics (m. à dispo)	0	0	0	0	0	3 254	0	49 364	0	0	0	0	52 618
281732	Immeubles de rapport (m. à dispo)	0	15 899	0	0	0	0	0	0	0	0	0	0	15 899
281735	Installations générales (m. à dispo)	0	0	0	0	0	675	0	17 341	0	0	0	0	18 016
281751	Réseaux de voirie (m. à dispo)	0	0	0	0	0	0	0	0	0	0	0	8 370	8 370
281752	Installations de voirie (m. à dispo)	0	0	0	0	0	0	0	0	0	0	0	456	456
2817538	Autres réseaux (m. à dispo)	0	0	0	0	0	0	0	0	0	0	0	127	127
281788	Autres immo. corporelles (m. à dispo)	0	0	0	0	0	0	0	152	0	0	0	0	152
28181	Installations générales, aménagt divers	0	824	0	0	0	0	0	129	0	0	0	0	953
28182	Matériel de transport	0	18 276	0	0	0	23 937	0	0	0	2 333	0	0	44 546
28183	Matériel de bureau et informatique	0	34 234	0	0	0	3 681	2 552	553	2 174	485	0	0	43 679
28184	Mobilier	0	4 245	0	0	0	8 691	869	4 387	0	0	0	0	18 192
28188	Autres immo. corporelles	0	6 653	0	0	0	6 156	691	2 253	0	0	0	6 478	22 231
041	Opérations patrimoniales	0	239 281	1 650 731	0	0	0	0	0	0	0	0	0	1 890 011
166	Refinancement de dette	0	0	1 650 731	0	0	0	0	0	0	0	0	0	1 650 731
2128	Autres agencements et aménagement	0	239 281	0	0	0	0	0	0	0	0	0	0	239 281
001	Solde d'exécution reporté de N-1	378 335	0	0	0	0	0	0	0	0	0	0	0	378 335



Art. (1)	Libellé	01 Opérations non ventilables	0 Services généraux administrat° publiques	1 Sécurité et salubrité publiques	2 Enseignement - Formation	3 Culture	4 Sport et jeunesse	5 Interventions sociales et santé	6 Famille	7 Logement			
----------	---------	--	--	--	----------------------------------	--------------	---------------------------	--	--------------	---------------	--	--	--

FONCTIONNEMENT

DEPENSES													
Total dépenses de fonctionnement		-9 474	5 331 867	722 954	540 764	0	1 805 491	511 754	1 458 682	279 549	922 198	1 143 330	12 707 114
Dépenses réelles		-9 474	4 993 290	100 695	540 621	0	1 723 227	474 805	1 379 063	157 857	835 254	892 268	11 087 606
011	Charges à caractère général	0	357 967	9 079	13 144	0	775 779	103 033	885 027	151 300	302 163	150 816	2 748 308
6042	Achats prestat° services (hors terrains)	0	0	0	0	0	41 201	0	19 150	0	0	0	60 351
60611	Eau et assainissement	0	2 173	0	0	0	1 679	3 717	1 080	2 237	0	269	11 156
60612	Energie - Electricité	0	25 971	3 390	0	0	15 379	17 357	4 163	18 197	0	8 535	92 992
60622	Carburants	0	11 996	0	0	0	10 445	0	433	0	0	0	22 874
60623	Alimentation	0	441	0	269	0	33 117	20	1 116	137	0	-28	35 073
60628	Autres fournitures non stockées	0	0	0	0	0	173	0	207	0	0	0	380
60631	Fournitures d'entretien	0	5 066	0	187	0	4 325	0	2 005	0	0	0	11 582
60632	Fournitures de petit équipement	0	5 200	38	15	0	1 827	836	3 343	1 140	122	471	12 991
60636	Vêtements de travail	0	1 513	0	0	0	0	0	91	0	116	0	1 720
6064	Fournitures administratives	0	6 735	0	182	0	2 184	1 031	713	0	460	0	11 305
6065	Livres, disques, ... (médiathèque)	0	0	0	400	0	300	0	759	0	0	0	1 459
6068	Autres matières et fournitures	0	5 498	0	1 418	0	16 061	0	6 777	0	0	0	29 755
611	Contrats de prestations de services	0	54 702	0	0	0	415 408	1 452	707 479	70 981	2 865	4 152	1 257 039
6132	Locations immobilières	0	26	0	0	0	0	0	51 613	0	0	3 972	55 610
6135	Locations mobilières	0	18 234	0	0	0	9 619	1 915	1 249	0	150	1 097	32 264
61521	Entretien terrains	0	3 824	0	0	0	0	0	0	480	0	47 988	52 292
615221	Entretien, réparations bâtiments publics	0	4 428	529	396	0	356	133	30 843	0	0	4 804	41 489
615228	Entretien, réparations autres bâtiments	0	0	0	0	0	0	0	0	9 641	0	1 684	11 325
615231	Entretien, réparations voiries	0	0	0	0	0	0	0	0	0	0	707	707
615232	Entretien, réparations réseaux	0	0	0	0	0	0	0	0	2 218	0	613	2 831
61551	Entretien matériel roulant	0	4 857	0	0	0	1 443	0	229	0	0	0	6 528
61558	Entretien autres biens mobiliers	0	823	0	0	0	229	34	211	0	0	0	1 297
6156	Maintenance	0	36 428	0	259	0	5 968	3 169	2 790	328	0	11 654	60 597
6161	Multirisques	0	5 600	2 321	3 610	0	1 450	1 039	1 341	863	0	117	16 342
6162	Assur. obligatoire	0	515	0	0	0	0	0	0	0	0	0	515
	dommage-construction												
6168	Autres primes d'assurance	0	20 889	0	0	0	0	0	0	0	0	0	20 889
617	Etudes et recherches	0	0	0	0	0	0	0	0	0	77 058	1 000	78 058
6182	Documentation générale et technique	0	2 103	0	0	0	0	212	29	0	0	0	2 345
6184	Versements à des organismes de formation	0	0	0	0	0	4 123	0	3 700	0	63	0	7 886
6185	Frais de colloques et de séminaires	0	1 026	0	0	0	0	0	0	0	0	6 611	7 637



Art. (1)	Libellé	01 Opérations non ventilables	0 Services généraux administrat° publiques	1 Sécurité et salubrité publiques	2 Enseignement - Formation	3 Culture	4 Sport et jeunesse	5 Interventions sociales et santé	6 Famille	7 Logement	Publié le		9 services urbains, environnement	TOTAL D2023_042-DE
											Publié le	Publié le		
6188	Autres frais divers	0	7 168	0	0	0	26 109	0	600	0	0	17 193	51 070	
6226	Honoraires	0	25 826	1 103	0	0	1 400	200	3 490	0	0	0	32 019	
6228	Divers	0	180	0	0	0	5 435	4 508	6 961	0	3 838	5 700	26 621	
6231	Annonces et insertions	0	1 134	0	0	0	0	248	0	3 320	1 951	288	6 941	
6232	Fêtes et cérémonies	0	82	0	0	0	0	0	0	0	0	0	82	
6236	Catalogues et imprimés	0	364	0	0	0	733	790	0	0	809	0	2 695	
6237	Publications	0	0	0	0	0	0	0	0	0	0	248	248	
6238	Divers	0	546	0	0	0	0	110	0	0	0	1 074	1 730	
6247	Transports collectifs	0	0	0	0	0	38 218	0	0	0	12	0	38 230	
6251	Voyages et déplacements	0	1 864	0	780	0	674	406	1 234	7	1 057	922	6 943	
6256	Missions	0	0	0	0	0	0	0	0	0	30	0	30	
6257	Réceptions	0	4 191	0	253	0	553	3 222	177	0	358	293	9 047	
6261	Frais d'affranchissement	0	3 992	0	1 954	0	39	0	1 137	0	0	0	7 122	
6262	Frais de télécommunications	0	25 996	0	1 043	0	5 177	4 139	4 120	1 037	950	0	42 463	
627	Services bancaires et assimilés	0	1 089	0	0	0	253	3 000	0	0	0	0	4 342	
6281	Concours divers (cotisations)	0	32 292	0	0	0	0	24 889	0	28 490	2 569	21 483	109 723	
6283	Frais de nettoyage des locaux	0	32 554	0	0	0	32 362	14 493	16 724	39	0	0	96 172	
62875	Remb. frais aux communes membres du GFP	0	0	0	2 378	0	98 184	7 043	10 473	0	0	0	118 078	
62878	Remb. frais à d'autres organismes	0	0	0	0	0	0	3 018	0	0	209 756	0	212 774	
6288	Autres services extérieurs	0	944	0	0	0	1 359	865	0	9 234	0	1 304	13 706	
63512	Taxes foncières	0	1 518	1 697	0	0	0	5 183	791	2 951	0	8 665	20 805	
63513	Autres impôts locaux	0	179	0	0	0	0	0	0	0	0	0	179	
6358	Autres droits	0	0	0	0	0	0	0	0	0	0	0	0	
012	Charges de personnel, frais assimilés	0	838 054	0	499 826	0	947 271	207 017	447 693	3 038	418 035	128 696	3 489 631	
6217	Personnel affecté par la commune membre	0	0	0	3 910	0	0	0	0	0	0	0	3 910	
6218	Autre personnel extérieur	0	0	0	0	0	0	35 676	0	0	560	0	36 236	
6332	Cotisations versées au F.N.A.L.	0	2 320	0	1 529	0	2 343	467	1 198	0	1 214	409	9 479	
6336	Cotisations CNFPT et CDGFPT	0	10 441	0	6 876	0	10 362	2 100	5 387	1	5 464	1 839	42 470	
6338	Autres impôts, taxes sur rémunérations	0	2 703	0	917	0	1 405	280	719	0	729	245	6 998	
64111	Rémunération principale titulaires	0	343 400	0	122 715	0	339 788	76 828	182 034	0	119 441	15 682	1 199 887	
64112	NBI, SFT, indemnité résidence	0	8 097	0	1 740	0	11 078	2 993	5 016	0	1 692	21	30 637	
64114	Personnel titulaire Indemnité inflat°	0	900	0	200	0	1 600	300	500	0	300	0	3 800	
64118	Autres indemnités titulaires	0	93 009	0	26 755	0	70 654	18 330	35 365	0	38 147	2 713	284 973	
64131	Rémunérations non tit.	0	85 992	0	167 664	0	230 418	15 149	46 186	24	93 909	51 809	691 151	
64134	Personnel non tit. - Indemnité inflat°	0	200	0	2 000	0	1 100	100	300	0	400	100	4 200	
64138	Autres indemnités non tit.	0	22 517	0	20 524	0	7 130	100	8 673	2	24 784	16 313	100 044	



Art. (1)	Libellé	01 Opérations non ventilables	0 Services généraux administrat° publiques	1 Sécurité et salubrité publiques	2 Enseignement - Formation	3 Culture	4 Sport et jeunesse	5 Interventions sociales et santé	6 Famille	7 Logement	Publié le		9 services urbains, environnement	TOTAL D2023_042-DE
											services urbains, environnement	économique		
64171	Apprentis - rémunérations	0	3 093	0	0	0	0	0	17 578	0	0	0	0	20 672
64172	Apprentis indemnité inflation	0	0	0	0	0	0	0	100	0	0	0	0	100
6451	Cotisations à l'U.R.S.S.A.F.	0	88 719	0	79 875	0	98 667	16 722	45 191	8	57 373	23 670	410 227	
6453	Cotisations aux caisses de retraites	0	117 902	0	43 440	0	109 909	26 212	62 167	1	44 378	7 777	411 786	
6454	Cotisations aux A.S.S.E.D.I.C.	0	4 459	0	7 543	0	9 629	614	2 119	1	4 871	2 666	31 901	
6455	Cotisations pour assurance du personnel	0	20 044	0	4 387	0	24 681	5 677	10 583	1 498	7 783	415	75 069	
6457	Cotis. sociales liées à l'apprentissage	0	111	0	0	0	0	0	691	0	0	0	803	
6458	Cotis. aux autres organismes sociaux	0	3 533	0	6 148	0	6 643	848	2 827	424	1 696	424	22 543	
64731	Allocations chômage versées directement	0	0	0	0	0	11 274	0	0	0	0	0	11 274	
6475	Médecine du travail, pharmacie	0	968	0	240	0	160	130	0	0	116	0	1 614	
6478	Autres charges sociales diverses	0	707	0	299	0	458	195	1 693	0	428	144	3 924	
6488	Autres charges	0	28 940	0	3 064	0	9 972	4 297	19 365	1 078	14 749	4 469	85 934	
014	Atténuations de produits	0	3 336 564	0	0	0	0	0	0	0	0	52 468	3 389 032	
7391171	Dégrèvement taxe FNB jeunes agriculteurs	0	6	0	0	0	0	0	0	0	0	0	6	
7391172	Dégrèvt taxe habitat° sur logements vaca	0	740	0	0	0	0	0	0	0	0	0	740	
739118	Autres reversements de fiscalité	0	0	0	0	0	0	0	0	0	0	52 468	52 468	
739211	Attributions de compensation	0	2 212 505	0	0	0	0	0	0	0	0	0	2 212 505	
739212	Dotation de solidarité communautaire	0	124 705	0	0	0	0	0	0	0	0	0	124 705	
739221	FNGIR	0	998 608	0	0	0	0	0	0	0	0	0	998 608	
65	Autres charges de gestion courante	0	433 009	0	27 000	0	177	154 644	25 329	3 400	115 056	549 075	1 307 690	
6518	Autres	0	0	0	0	0	177	0	0	0	0	0	177	
6531	Indemnités	0	124 000	0	0	0	0	0	0	0	0	0	124 000	
6533	Cotisations de retraite	0	11 000	0	0	0	0	0	0	0	0	0	11 000	
6534	Cotis. de sécurité sociale - part patron	0	28 314	0	0	0	0	0	0	0	0	0	28 314	
6535	Formation	0	302	0	0	0	0	0	0	0	0	0	302	
65372	Cotis. fonds financt alloc. fin mandat	0	494	0	0	0	0	0	0	0	0	0	494	
6541	Créances admises en non-valeur	0	4 166	0	0	0	0	0	0	0	0	0	4 166	
65548	Autres contributions	0	182 231	0	0	0	0	0	0	0	115 056	0	297 287	
657363	Subv. fonct. Établ. à caractère adminis	0	0	0	0	0	0	0	0	0	0	250 936	250 936	
65737	Autres établissements publics locaux	0	0	0	0	0	0	0	0	0	0	298 140	298 140	
6574	Subv. fonct. Associat°, personnes privée	0	82 500	0	27 000	0	0	154 644	0	3 400	0	0	267 544	
65888	Autres	0	2	0	0	0	0	0	25 329	0	0	0	25 331	

Art. (1)	Libellé	01 Opérations non ventilables	0 Services généraux administrat ^e publiques	1 Sécurité et salubrité publiques	2 Enseignement - Formation	3 Culture	4 Sport et jeunesse	5 Interventions sociales et santé	6 Famille	7 Logement	Publié le			
											ID : 037-200072981-20230328-D2023_042-DE	9	TOTAL	
											services urbains, environnem	économique		
656	Frais fonctionnement des groupes d'élus	0	0	0	0	0	0	0	0	0	0	0	0	0
66	Charges financières	-9 474	16 517	91 616	0	0	0	10 111	21 014	0	0	11 213	140 997	
66111	Intérêts réglés à l'échéance	0	16 517	91 616	0	0	0	10 111	21 014	0	0	11 213	150 472	
66112	Intérêts - Rattachement des ICNE	-9 474	0	0	0	0	0	0	0	0	0	0	-9 474	
67	Charges exceptionnelles	0	11 178	0	650	0	0	0	0	119	0	0	11 947	
673	Titres annulés (sur exercices antérieurs)	0	1 178	0	0	0	0	0	0	0	0	0	1 178	
6748	Autres subventions exceptionnelles	0	10 000	0	0	0	0	0	0	0	0	0	10 000	
678	Autres charges exceptionnelles	0	0	0	650	0	0	0	0	119	0	0	769	
68	Dot. aux amortissements et provisions	0	0	0	0	0	0	0	0	0	0	0	0	
Dépenses d'ordre		0	338 578	622 259	143	0	82 263	36 949	79 619	121 692	86 944	251 062	1 619 509	
042	Opérat° ordre transfert entre sections	0	338 578	622 259	143	0	82 263	36 949	79 619	121 692	86 944	251 062	1 619 509	
6688	Autres	0	0	619 374	0	0	0	0	0	0	0	0	619 374	
675	Valeurs comptables immobilisations cédée	0	0	0	0	0	4 102	0	0	0	0	0	4 102	
6761	Différences sur réalisations (positives)	0	0	0	0	0	19 576	0	0	0	0	0	19 576	
6811	Dot. amort. et prov. Immos incorporelles	0	338 578	2 885	143	0	58 585	36 949	79 619	121 692	86 944	251 062	976 457	
043	Opérat° ordre intérieur de la section	0	0	0	0	0	0	0	0	0	0	0	0	
002 Déficit de fonctionnement reporté		0	0	0	0	0	0	0	0	0	0	0	0	

RECETTES

Total recettes de fonctionnement		6 851 995	10 029 518	872 263	203 944	0	740 534	239 348	759 302	154 960	731 852	223 682	20 807 396
Recettes réelles		0	9 824 211	163 595	203 944	0	720 851	239 348	727 596	90 228	655 957	107 488	12 733 218
013	Atténuations de charges	0	4 420	0	6 254	0	9 969	14 767	2 107	0	7 037	1 965	46 520
6419	Remboursements rémunérations personnel	0	3 520	0	4 154	0	7 169	14 367	1 207	0	6 137	1 865	38 420
6459	Rembourst charges SS et prévoyance	0	900	0	2 100	0	2 800	400	900	0	900	100	8 100
70	Produits des services, du domaine, vente	0	0	0	91 855	0	203 338	131	48 655	16 528	480 337	717	841 560
70388	Autres redevances et recettes diverses	0	0	0	0	0	0	0	0	16 528	0	0	16 528
70632	Redevances services à caractère loisir	0	0	0	0	0	198 843	0	0	0	0	0	198 843



Art. (1)	Libellé	01 Opérations non ventilables	0 Services généraux administrat° publiques	1 Sécurité et salubrité publiques	2 Enseignement - Formation	3 Culture	4 Sport et jeunesse	5 Interventions sociales et santé	6 Famille	7 Logement	Publié le		9	
											ID : 037-200072981-20230328-D2023_042-DE	services urbains, environnement		économique
7067	Redev. services périscolaires et enseign	0	0	0	90 020	0	0	0	0	0	0	0	0	90 020
70688	Autres prestations de services	0	0	0	0	0	4 420	0	48 655	0	0	0	0	53 074
70872	Remb. frais B.A. et régies municipales	0	0	0	0	0	0	0	0	0	0	274 882	0	274 882
70875	Remb. frais par les communes du GFP	0	0	0	0	0	0	0	0	0	0	205 455	0	205 455
70878	Remb. frais par d'autres redevables	0	0	0	1 835	0	75	131	0	0	0	0	717	2 758
73	Impôts et taxes	0	7 751 544	0	0	0	0	0	0	0	0	0	52 468	7 804 012
73111	Impôts directs locaux	0	2 349 189	0	0	0	0	0	0	0	0	0	0	2 349 189
73112	Cotisation sur la VAE	0	1 041 364	0	0	0	0	0	0	0	0	0	0	1 041 364
73113	Taxe sur les Surfaces Commerciales	0	445 322	0	0	0	0	0	0	0	0	0	0	445 322
73114	Imposition Forf. sur Entrep. Réseau	0	193 414	0	0	0	0	0	0	0	0	0	0	193 414
7318	Autres impôts locaux ou assimilés	0	65 665	0	0	0	0	0	0	0	0	0	0	65 665
73211	Attribution de compensation	0	22 498	0	0	0	0	0	0	0	0	0	0	22 498
73223	Fonds péréquation ress. com. et intercom	0	342 077	0	0	0	0	0	0	0	0	0	0	342 077
7362	Taxes de séjour	0	0	0	0	0	0	0	0	0	0	0	52 468	52 468
7382	Fraction de TVA	0	3 290 474	0	0	0	0	0	0	0	0	0	0	3 290 474
7388	Autres taxes diverses	0	1 541	0	0	0	0	0	0	0	0	0	0	1 541
74	Dotations et participations	0	2 047 533	0	103 349	0	473 455	90 000	617 709	52 537	161 345	0	0	3 545 927
74124	Dotation d'intercommunalité	0	701 886	0	0	0	0	0	0	0	0	0	0	701 886
74126	Dot. compensat° groupements de communes	0	702 766	0	0	0	0	0	0	0	0	0	0	702 766
744	FCTVA	0	6 839	0	0	0	0	0	0	0	0	0	0	6 839
74718	Autres participations Etat	0	66 589	0	40 000	0	0	90 000	0	52 537	15 000	0	0	264 126
7472	Participat° Régions	0	0	0	7 080	0	0	0	0	0	16 131	0	0	23 211
7473	Participat° Départements	0	1 500	0	0	0	0	0	21 350	0	0	0	0	22 850
7477	Participat° Budget communautaire et FS	0	0	0	0	0	0	0	0	0	109 488	0	0	109 488
7478	Participat° Autres organismes	0	0	0	56 269	0	473 455	0	596 359	0	20 726	0	0	1 146 808
74832	Attribution du fonds départemental TP	0	26 563	0	0	0	0	0	0	0	0	0	0	26 563
74833	Etat - Compensation CET (CVAE et CFE)	0	524 790	0	0	0	0	0	0	0	0	0	0	524 790
74834	Etat - Compens. exonérat° taxes foncière	0	16 600	0	0	0	0	0	0	0	0	0	0	16 600
75	Autres produits de gestion courante	0	9 283	163 595	960	0	2 724	95 101	55 249	17 034	4 127	47 380	0	395 453
752	Revenus des immeubles	0	582	163 595	0	0	0	26 406	0	15 956	0	30 559	0	237 098

Art. (1)	Libellé	01 Opérations non ventilables	0 Services généraux administrat° publiques	1 Sécurité et salubrité publiques	2 Enseignement - Formation	3 Culture	4 Sport et jeunesse	5 Interventions sociales et santé	6 Famille	7 Logement	Publié le		
											9 services urbains, environnement	9 économique	TOTAL
757	Redevances versées par fermiers, conces.	0	0	0	0	0	0	0	49 716	0	0	15 544	65 260
7588	Autres produits div. de gestion courante	0	8 700	0	960	0	2 724	68 695	5 533	1 078	4 127	1 277	93 095
76	Produits financiers	0	0	0	0	0	0	0	0	0	0	0	0
77	Produits exceptionnels	0	11 430	0	1 525	0	31 366	11 622	3 877	4 129	3 111	309	67 368
7711	Dédits et pénalités perçus	0	0	0	0	0	0	0	0	1 590	0	0	1 590
7718	Autres produits except. opérat° gestion	0	1 273	0	0	0	0	10 247	0	0	126	0	11 646
773	Mandats annulés (exercices antérieurs)	0	9 639	0	1 525	0	7 688	1 375	3 877	1 178	2 985	280	28 547
775	Produits des cessions d'immobilisations	0	0	0	0	0	23 678	0	0	0	0	0	23 678
7788	Produits exceptionnels divers	0	518	0	0	0	0	0	0	1 361	0	29	1 908
78	Reprise sur amortissements et provisions	0	0	0	0	0	0	27 728	0	0	0	4 649	32 377
7817	Rep. prov. dépréc. actifs circulants	0	0	0	0	0	0	0	0	0	0	4 649	4 649
7875	Rep. prov. risques et charges exception.	0	0	0	0	0	0	27 728	0	0	0	0	27 728
<i>Recettes d'ordre</i>		<i>0</i>	<i>205 307</i>	<i>708 668</i>	<i>0</i>	<i>0</i>	<i>19 683</i>	<i>0</i>	<i>31 705</i>	<i>64 732</i>	<i>75 895</i>	<i>116 193</i>	<i>1 222 184</i>
042	Opérat° ordre transfert entre sections	0	205 307	708 668	0	0	19 683	0	31 705	64 732	75 895	116 193	1 222 184
752	Revenus des immeubles	0	0	88 462	0	0	0	0	0	0	0	0	88 462
7768	Neutral. amort. subv. équip. versées	0	201 007	833	0	0	10 262	0	0	19 755	75 895	41 946	349 697
777	Quote-part subv invest transf cpte résul	0	4 300	0	0	0	9 421	0	31 705	44 977	0	74 248	164 651
796	Transferts charges financières	0	0	619 374	0	0	0	0	0	0	0	0	619 374
043	Opérat° ordre intérieur de la section	0	0	0	0	0	0	0	0	0	0	0	0
002 Excédent de fonctionnement reporté		6 851 995	0	0	0	0	0	0	0	0	0	0	6 851 995

(1)Le croisement par nature est fait au niveau de chacun des articles budgétaires.

IV – ANNEXES
ELEMENTS DU BILAN
PRESENTATION CROISEE PAR FONCTION (1) – DETAIL FONCTIONNEMENT

FONCTION 0 – Services généraux des administrations publiques locales

(2)	Libellé	01 Opérations non ventilables	02 Administration générale	03 Justice	04 Coopérat° décentralisée, act° européen.	05 Plan de relance (crise sanitaire)	Total
DEPENSES		-9 474,29	5 321 867,43	0,00	10 000,00	0,00	5 322 393,14
Réalizations		-9 474,29	5 321 867,43	0,00	10 000,00	0,00	5 322 393,14
002	Résultat de fonctionnement reporté	0,00	0,00	0,00	0,00	0,00	0,00
011	Charges à caractère général	0,00	357 967,44	0,00	0,00	0,00	357 967,44
60611	Eau et assainissement	0,00	2 172,66	0,00	0,00	0,00	2 172,66
60612	Energie - Electricité	0,00	25 970,83	0,00	0,00	0,00	25 970,83
60622	Carburants	0,00	11 996,20	0,00	0,00	0,00	11 996,20
60623	Alimentation	0,00	441,37	0,00	0,00	0,00	441,37
60631	Fournitures d'entretien	0,00	5 065,74	0,00	0,00	0,00	5 065,74
60632	Fournitures de petit équipement	0,00	5 199,98	0,00	0,00	0,00	5 199,98
60636	Vêtements de travail	0,00	1 512,89	0,00	0,00	0,00	1 512,89
6064	Fournitures administratives	0,00	6 735,04	0,00	0,00	0,00	6 735,04
6068	Autres matières et fournitures	0,00	5 498,46	0,00	0,00	0,00	5 498,46
611	Contrats de prestations de services	0,00	54 702,25	0,00	0,00	0,00	54 702,25
6132	Locations immobilières	0,00	25,59	0,00	0,00	0,00	25,59
6135	Locations mobilières	0,00	18 233,78	0,00	0,00	0,00	18 233,78
61521	Entretien terrains	0,00	3 823,96	0,00	0,00	0,00	3 823,96
615221	Entretien, réparations bâtiments publics	0,00	4 427,76	0,00	0,00	0,00	4 427,76
61551	Entretien matériel roulant	0,00	4 856,75	0,00	0,00	0,00	4 856,75
61558	Entretien autres biens mobiliers	0,00	823,40	0,00	0,00	0,00	823,40
6156	Maintenance	0,00	36 428,45	0,00	0,00	0,00	36 428,45
6161	Multirisques	0,00	5 599,70	0,00	0,00	0,00	5 599,70
6162	Assur. obligatoire dommage-construction	0,00	515,00	0,00	0,00	0,00	515,00
6168	Autres primes d'assurance	0,00	20 889,00	0,00	0,00	0,00	20 889,00
6182	Documentation générale et technique	0,00	2 103,41	0,00	0,00	0,00	2 103,41
6185	Frais de colloques et de séminaires	0,00	1 026,00	0,00	0,00	0,00	1 026,00
6188	Autres frais divers	0,00	7 168,21	0,00	0,00	0,00	7 168,21
6226	Honoraires	0,00	25 825,80	0,00	0,00	0,00	25 825,80
6228	Divers	0,00	180,00	0,00	0,00	0,00	180,00
6231	Annonces et insertions	0,00	1 134,21	0,00	0,00	0,00	1 134,21
6232	Fêtes et cérémonies	0,00	81,80	0,00	0,00	0,00	81,80
6236	Catalogues et imprimés	0,00	363,53	0,00	0,00	0,00	363,53
6238	Divers	0,00	545,60	0,00	0,00	0,00	545,60
6251	Voyages et déplacements	0,00	1 864,28	0,00	0,00	0,00	1 864,28
6257	Réceptions	0,00	4 190,76	0,00	0,00	0,00	4 190,76
6261	Frais d'affranchissement	0,00	3 991,85	0,00	0,00	0,00	3 991,85
6262	Frais de télécommunications	0,00	25 996,46	0,00	0,00	0,00	25 996,46
627	Services bancaires et assimilés	0,00	1 089,40	0,00	0,00	0,00	1 089,40
6281	Concours divers (cotisations)	0,00	32 292,16	0,00	0,00	0,00	32 292,16

(2)	Libellé	01 Opérations non ventilables	02 Administration générale	03 Justice	04 Coopératif décentralisée, act° européen.	Plan de développement sanitaire	Publié le ID : 037-200072981-20230328-D2023_042-DE	Total
6283	Frais de nettoyage des locaux	0,00	32 553,81	0,00	0,00		0,00	32 553,81
6288	Autres services extérieurs	0,00	944,00	0,00	0,00		0,00	944,00
63512	Taxes foncières	0,00	1 518,00	0,00	0,00		0,00	1 518,00
63513	Autres impôts locaux	0,00	179,35	0,00	0,00		0,00	179,35
012	Charges de personnel, frais assimilés	0,00	838 054,47	0,00	0,00		0,00	838 054,47
6332	Cotisations versées au F.N.A.L.	0,00	2 320,34	0,00	0,00		0,00	2 320,34
6336	Cotisations CNFPT et CDGFPT	0,00	10 440,73	0,00	0,00		0,00	10 440,73
6338	Autres impôts, taxes sur rémunérations	0,00	2 702,93	0,00	0,00		0,00	2 702,93
64111	Rémunération principale titulaires	0,00	343 399,54	0,00	0,00		0,00	343 399,54
64112	NBI, SFT, indemnité résidence	0,00	8 096,54	0,00	0,00		0,00	8 096,54
64114	Personnel titulaire Indemnité inflat°	0,00	900,00	0,00	0,00		0,00	900,00
64118	Autres indemnités titulaires	0,00	93 008,83	0,00	0,00		0,00	93 008,83
64131	Rémunérations non tit.	0,00	85 991,64	0,00	0,00		0,00	85 991,64
64134	Personnel non tit. - Indemnité inflat°	0,00	200,00	0,00	0,00		0,00	200,00
64138	Autres indemnités non tit.	0,00	22 517,37	0,00	0,00		0,00	22 517,37
64171	Apprentis - rémunérations	0,00	3 093,32	0,00	0,00		0,00	3 093,32
6451	Cotisations à l'U.R.S.S.A.F.	0,00	88 719,33	0,00	0,00		0,00	88 719,33
6453	Cotisations aux caisses de retraites	0,00	117 901,95	0,00	0,00		0,00	117 901,95
6454	Cotisations aux A.S.S.E.D.I.C.	0,00	4 458,54	0,00	0,00		0,00	4 458,54
6455	Cotisations pour assurance du personnel	0,00	20 044,20	0,00	0,00		0,00	20 044,20
6457	Cotis. sociales liées à l'apprentissage	0,00	111,34	0,00	0,00		0,00	111,34
6458	Cotis. aux autres organismes sociaux	0,00	3 533,34	0,00	0,00		0,00	3 533,34
6475	Médecine du travail, pharmacie	0,00	968,28	0,00	0,00		0,00	968,28
6478	Autres charges sociales diverses	0,00	706,50	0,00	0,00		0,00	706,50
6488	Autres charges	0,00	28 939,75	0,00	0,00		0,00	28 939,75
014	Atténuations de produits	0,00	3 336 563,71	0,00	0,00		0,00	3 336 563,71
7391171	Dégrèvement taxe FNB jeunes agriculteurs	0,00	6,00	0,00	0,00		0,00	6,00
7391172	Dégrèvt taxe habitat° sur logements vaca	0,00	740,00	0,00	0,00		0,00	740,00
739211	Attributions de compensation	0,00	2 212 504,76	0,00	0,00		0,00	2 212 504,76
739212	Dotation de solidarité communautaire	0,00	124 704,95	0,00	0,00		0,00	124 704,95
739221	FNGIR	0,00	998 608,00	0,00	0,00		0,00	998 608,00
042	Opérat° ordre transfert entre sections	0,00	338 577,57	0,00	0,00		0,00	338 577,57
6811	Dot. amort. et prov. Immos incorporelles	0,00	338 577,57	0,00	0,00		0,00	338 577,57
043	Opérat° ordre intérieur de la section	0,00	0,00	0,00	0,00		0,00	0,00
65	Autres charges de gestion courante	0,00	433 008,96	0,00	0,00		0,00	433 008,96
6531	Indemnités	0,00	124 000,20	0,00	0,00		0,00	124 000,20
6533	Cotisations de retraite	0,00	11 000,37	0,00	0,00		0,00	11 000,37
6534	Cotis. de sécurité sociale - part patron	0,00	28 313,82	0,00	0,00		0,00	28 313,82
6535	Formation	0,00	301,58	0,00	0,00		0,00	301,58
65372	Cotis. fonds financt alloc. fin mandat	0,00	493,63	0,00	0,00		0,00	493,63
6541	Créances admises en non-valeur	0,00	4 165,93	0,00	0,00		0,00	4 165,93
65548	Autres contributions	0,00	182 231,24	0,00	0,00		0,00	182 231,24
6574	Subv. fonct. Associat°, personnes privée	0,00	82 500,00	0,00	0,00		0,00	82 500,00
65888	Autres	0,00	2,19	0,00	0,00		0,00	2,19
656	Frais fonctionnement des groupes d'élus	0,00	0,00	0,00	0,00		0,00	0,00
66	Charges financières	-9 474,29	16 517,14	0,00	0,00		0,00	7 042,85
66111	Intérêts réglés à l'échéance	0,00	16 517,14	0,00	0,00		0,00	16 517,14

(2)	Libellé	01 Opérations non ventilables	02 Administration générale	03 Justice	04 Coopérat° décentralisée, act° européen.	Plan de développement sanitaire	Publié le ID : 037-200072981-20230328-D2023_042-DE	Total
66112	Intérêts - Rattachement des ICNE	-9 474,29	0,00	0,00	0,00			-9 474,29
67	Charges exceptionnelles	0,00	1 178,14	0,00	10 000,00			11 178,14
673	Titres annulés (sur exercices antérieurs	0,00	1 178,14	0,00	0,00			1 178,14
6748	Autres subventions exceptionnelles	0,00	0,00	0,00	10 000,00			10 000,00
68	Dot. aux amortissements et provisions	0,00	0,00	0,00	0,00			0,00
	Restes à réaliser au 31/12	0,00	0,00	0,00	0,00			0,00
	RECETTES	6 851 994,91	10 029 517,79	0,00	0,00			16 881 512,70
	Réalisations	6 851 994,91	10 029 517,79	0,00	0,00			16 881 512,70
002	Résultat de fonctionnement reporté	6 851 994,91	0,00	0,00	0,00			6 851 994,91
013	Atténuations de charges	0,00	4 420,28	0,00	0,00			4 420,28
6419	Remboursements rémunérations personnel	0,00	3 520,28	0,00	0,00			3 520,28
6459	Rembours charges SS et prévoyance	0,00	900,00	0,00	0,00			900,00
042	Opérat° ordre transfert entre sections	0,00	205 307,14	0,00	0,00			205 307,14
7768	Neutral. amort. subv. équip. versées	0,00	201 007,14	0,00	0,00			201 007,14
777	Quote-part subv invest transf cpte résul	0,00	4 300,00	0,00	0,00			4 300,00
043	Opérat° ordre intérieur de la section	0,00	0,00	0,00	0,00			0,00
70	Produits des services, du domaine, vente	0,00	0,00	0,00	0,00			0,00
73	Impôts et taxes	0,00	7 751 544,09	0,00	0,00			7 751 544,09
73111	Impôts directs locaux	0,00	2 349 189,00	0,00	0,00			2 349 189,00
73112	Cotisation sur la VAE	0,00	1 041 364,00	0,00	0,00			1 041 364,00
73113	Taxe sur les Surfaces Commerciales	0,00	445 322,00	0,00	0,00			445 322,00
73114	Imposition Forf. sur Entrep. Réseau	0,00	193 414,00	0,00	0,00			193 414,00
7318	Autres impôts locaux ou assimilés	0,00	65 665,00	0,00	0,00			65 665,00
73211	Attribution de compensation	0,00	22 498,09	0,00	0,00			22 498,09
73223	Fonds péréquation ress. com. et intercom	0,00	342 077,00	0,00	0,00			342 077,00
7382	Fraction de TVA	0,00	3 290 474,00	0,00	0,00			3 290 474,00
7388	Autres taxes diverses	0,00	1 541,00	0,00	0,00			1 541,00
74	Dotations et participations	0,00	2 047 533,27	0,00	0,00			2 047 533,27
74124	Dotation d'intercommunalité	0,00	701 886,00	0,00	0,00			701 886,00
74126	Dot. compensat° groupements de communes	0,00	702 766,00	0,00	0,00			702 766,00
744	FCTVA	0,00	6 839,00	0,00	0,00			6 839,00
74718	Autres participations Etat	0,00	66 589,23	0,00	0,00			66 589,23
7473	Participat° Départements	0,00	1 500,00	0,00	0,00			1 500,00
74832	Attribution du fonds départemental TP	0,00	26 563,04	0,00	0,00			26 563,04
74833	Etat - Compensation CET (CVAE et CFE)	0,00	524 790,00	0,00	0,00			524 790,00
74834	Etat - Compens. exonérat° taxes foncière	0,00	16 600,00	0,00	0,00			16 600,00
75	Autres produits de gestion courante	0,00	9 282,71	0,00	0,00			9 282,71
752	Revenus des immeubles	0,00	582,34	0,00	0,00			582,34
7588	Autres produits div. de gestion courante	0,00	8 700,37	0,00	0,00			8 700,37
76	Produits financiers	0,00	0,00	0,00	0,00			0,00
77	Produits exceptionnels	0,00	11 430,30	0,00	0,00			11 430,30
7718	Autres produits except. opérat° gestion	0,00	1 273,12	0,00	0,00			1 273,12
773	Mandats annulés (exercices antérieurs)	0,00	9 639,18	0,00	0,00			9 639,18
7788	Produits exceptionnels divers	0,00	518,00	0,00	0,00			518,00
78	Reprise sur amortissements et provisions	0,00	0,00	0,00	0,00			0,00



(2)	Libellé	01 Opérations non ventilables	02 Administration générale	03 Justice	04 Coopérat° décentralisée, act° européen.	Plan de sanitaire)	Publié le
Restes à réaliser au 31/12		0,00	0,00	0,00	0,00	0,00	0,00
SOLDE (3)		6 861 469,20	4 707 650,36	0,00	-10 000,00	0,00	11 559 119,56

(2)	Libellé	Sous-fonction 02							Sous-fonction 04	
		020 Administrat° générale collectivité	021 Assemblée locale	022 Administration générale de l'état	023 Information, communication, publicité	024 Fêtes et cérémonies	025 Aides aux assoc. (non classées ailleurs)	026 Cimetières et pompes funèbres	041 Subvention globale	048 Autres act° de coopérat° décentralisée
DEPENSES		5 168 802,37	0,00	20 471,16	1 536,00	0,00	97 804,20	33 253,70	0,00	10 000,00
Réalizations		5 168 802,37	0,00	20 471,16	1 536,00	0,00	97 804,20	33 253,70	0,00	10 000,00
002	Résultat de fonctionnement reporté	0,00	0,00	0,00	0,00	0,00	0,00	0,00	0,00	0,00
011	Charges à caractère général	342 533,22	0,00	130,02	0,00	0,00	15 304,20	0,00	0,00	0,00
60611	Eau et assainissement	2 172,66	0,00	0,00	0,00	0,00	0,00	0,00	0,00	0,00
60612	Energie - Electricité	25 970,83	0,00	0,00	0,00	0,00	0,00	0,00	0,00	0,00
60622	Carburants	11 996,20	0,00	0,00	0,00	0,00	0,00	0,00	0,00	0,00
60623	Alimentation	441,37	0,00	0,00	0,00	0,00	0,00	0,00	0,00	0,00
60631	Fournitures d'entretien	5 065,74	0,00	0,00	0,00	0,00	0,00	0,00	0,00	0,00
60632	Fournitures de petit équipement	5 199,98	0,00	0,00	0,00	0,00	0,00	0,00	0,00	0,00
60636	Vêtements de travail	1 512,89	0,00	0,00	0,00	0,00	0,00	0,00	0,00	0,00
6064	Fournitures administratives	6 735,04	0,00	0,00	0,00	0,00	0,00	0,00	0,00	0,00
6068	Autres matières et fournitures	5 273,46	0,00	0,00	0,00	0,00	225,00	0,00	0,00	0,00
611	Contrats de prestations de services	40 002,25	0,00	0,00	0,00	0,00	14 700,00	0,00	0,00	0,00
6132	Locations immobilières	25,59	0,00	0,00	0,00	0,00	0,00	0,00	0,00	0,00
6135	Locations mobilières	18 233,78	0,00	0,00	0,00	0,00	0,00	0,00	0,00	0,00
61521	Entretien terrains	3 823,96	0,00	0,00	0,00	0,00	0,00	0,00	0,00	0,00
615221	Entretien, réparations bâtiments publics	4 427,76	0,00	0,00	0,00	0,00	0,00	0,00	0,00	0,00
61551	Entretien matériel roulant	4 856,75	0,00	0,00	0,00	0,00	0,00	0,00	0,00	0,00
61558	Entretien autres biens mobiliers	823,40	0,00	0,00	0,00	0,00	0,00	0,00	0,00	0,00
6156	Maintenance	36 428,45	0,00	0,00	0,00	0,00	0,00	0,00	0,00	0,00
6161	Multirisques	5 469,68	0,00	130,02	0,00	0,00	0,00	0,00	0,00	0,00
6162	Assur. obligatoire dommage-construction	515,00	0,00	0,00	0,00	0,00	0,00	0,00	0,00	0,00
6168	Autres primes d'assurance	20 889,00	0,00	0,00	0,00	0,00	0,00	0,00	0,00	0,00
6182	Documentation générale et technique	2 103,41	0,00	0,00	0,00	0,00	0,00	0,00	0,00	0,00
6185	Frais de colloques et de séminaires	1 026,00	0,00	0,00	0,00	0,00	0,00	0,00	0,00	0,00
6188	Autres frais divers	7 168,21	0,00	0,00	0,00	0,00	0,00	0,00	0,00	0,00
6226	Honoraires	25 825,80	0,00	0,00	0,00	0,00	0,00	0,00	0,00	0,00
6228	Divers	180,00	0,00	0,00	0,00	0,00	0,00	0,00	0,00	0,00
6231	Annonces et insertions	755,01	0,00	0,00	0,00	0,00	379,20	0,00	0,00	0,00
6232	Fêtes et cérémonies	81,80	0,00	0,00	0,00	0,00	0,00	0,00	0,00	0,00

(2)	Libellé	Sous-fonction 02								
		020 Administrat ^o générale collectivité	021 Assemblée locale	022 Administration générale de l'état	023 Information, communication, publicité	024 Fêtes et cérémonies	025 Aides aux assoc. (non classées ailleurs)	026 Cimetières et pompes funèbres	Subvention globale	Autres act ^o de coopérat ^o décentralisée
6236	Catalogues et imprimés	363,53	0,00	0,00	0,00	0,00	0,00	0,00	0,00	0,00
6238	Divers	545,60	0,00	0,00	0,00	0,00	0,00	0,00	0,00	0,00
6251	Voyages et déplacements	1 864,28	0,00	0,00	0,00	0,00	0,00	0,00	0,00	0,00
6257	Réceptions	4 190,76	0,00	0,00	0,00	0,00	0,00	0,00	0,00	0,00
6261	Frais d'affranchissement	3 991,85	0,00	0,00	0,00	0,00	0,00	0,00	0,00	0,00
6262	Frais de télécommunications	25 996,46	0,00	0,00	0,00	0,00	0,00	0,00	0,00	0,00
627	Services bancaires et assimilés	1 089,40	0,00	0,00	0,00	0,00	0,00	0,00	0,00	0,00
6281	Concours divers (cotisations)	32 292,16	0,00	0,00	0,00	0,00	0,00	0,00	0,00	0,00
6283	Frais de nettoyage des locaux	32 553,81	0,00	0,00	0,00	0,00	0,00	0,00	0,00	0,00
6288	Autres services extérieurs	944,00	0,00	0,00	0,00	0,00	0,00	0,00	0,00	0,00
63512	Taxes foncières	1 518,00	0,00	0,00	0,00	0,00	0,00	0,00	0,00	0,00
63513	Autres impôts locaux	179,35	0,00	0,00	0,00	0,00	0,00	0,00	0,00	0,00
012	Charges de personnel, frais assimilés	804 800,77	0,00	0,00	0,00	0,00	0,00	33 253,70	0,00	0,00
6332	Cotisations versées au F.N.A.L.	2 206,92	0,00	0,00	0,00	0,00	0,00	113,42	0,00	0,00
6336	Cotisations CNFPT et CDGFPT	9 930,17	0,00	0,00	0,00	0,00	0,00	510,56	0,00	0,00
6338	Autres impôts, taxes sur rémunérations	2 634,87	0,00	0,00	0,00	0,00	0,00	68,06	0,00	0,00
64111	Rémunération principale titulaires	343 399,54	0,00	0,00	0,00	0,00	0,00	0,00	0,00	0,00
64112	NBI, SFT, indemnité résidence	8 096,54	0,00	0,00	0,00	0,00	0,00	0,00	0,00	0,00
64114	Personnel titulaire Indemnité inflat ^o	900,00	0,00	0,00	0,00	0,00	0,00	0,00	0,00	0,00
64118	Autres indemnités titulaires	93 008,83	0,00	0,00	0,00	0,00	0,00	0,00	0,00	0,00
64131	Rémunérations non tit.	66 449,86	0,00	0,00	0,00	0,00	0,00	19 541,78	0,00	0,00
64134	Personnel non tit. - Indemnité inflat ^o	200,00	0,00	0,00	0,00	0,00	0,00	0,00	0,00	0,00
64138	Autres indemnités non tit.	19 817,37	0,00	0,00	0,00	0,00	0,00	2 700,00	0,00	0,00
64171	Apprentis - rémunérations	3 093,32	0,00	0,00	0,00	0,00	0,00	0,00	0,00	0,00
6451	Cotisations à l'U.R.S.S.A.F.	81 390,57	0,00	0,00	0,00	0,00	0,00	7 328,76	0,00	0,00
6453	Cotisations aux caisses de retraites	116 949,75	0,00	0,00	0,00	0,00	0,00	952,20	0,00	0,00
6454	Cotisations aux A.S.S.E.D.I.C.	3 539,62	0,00	0,00	0,00	0,00	0,00	918,92	0,00	0,00
6455	Cotisations pour assurance du personnel	20 044,20	0,00	0,00	0,00	0,00	0,00	0,00	0,00	0,00
6457	Cotis. sociales liées à l'apprentissage	111,34	0,00	0,00	0,00	0,00	0,00	0,00	0,00	0,00
6458	Cotis. aux autres organismes sociaux	3 533,34	0,00	0,00	0,00	0,00	0,00	0,00	0,00	0,00
6475	Médecine du travail, pharmacie	968,28	0,00	0,00	0,00	0,00	0,00	0,00	0,00	0,00
6478	Autres charges sociales diverses	706,50	0,00	0,00	0,00	0,00	0,00	0,00	0,00	0,00
6488	Autres charges	27 819,75	0,00	0,00	0,00	0,00	0,00	1 120,00	0,00	0,00
014	Atténuations de produits	3 336 563,71	0,00	0,00	0,00	0,00	0,00	0,00	0,00	0,00

(2)	Libellé	Sous-fonction 02								
		020 Administrat° générale collectivité	021 Assemblée locale	022 Administration générale de l'état	023 Information, communication, publicité	024 Fêtes et cérémonies	025 Aides aux assoc. (non classées ailleurs)	026 Cimetières et pompes funèbres	Subvention globale	Autres act° de coopérat° décentralisée
7391171	Dégrèvement taxe FNB jeunes agriculteurs	6,00	0,00	0,00	0,00	0,00	0,00	0,00	0,00	0,00
7391172	Dégrèvt taxe habitat° sur logements vaca	740,00	0,00	0,00	0,00	0,00	0,00	0,00	0,00	0,00
739211	Attributions de compensation	2 212 504,76	0,00	0,00	0,00	0,00	0,00	0,00	0,00	0,00
739212	Dotation de solidarité communautaire	124 704,95	0,00	0,00	0,00	0,00	0,00	0,00	0,00	0,00
739221	FNGIR	998 608,00	0,00	0,00	0,00	0,00	0,00	0,00	0,00	0,00
042	Opérat° ordre transfert entre sections	321 142,52	0,00	15 899,05	1 536,00	0,00	0,00	0,00	0,00	0,00
6811	Dot. amort. et prov. Immos incorporelles	321 142,52	0,00	15 899,05	1 536,00	0,00	0,00	0,00	0,00	0,00
043	Opérat° ordre intérieur de la section	0,00	0,00	0,00	0,00	0,00	0,00	0,00	0,00	0,00
65	Autres charges de gestion courante	350 508,96	0,00	0,00	0,00	0,00	82 500,00	0,00	0,00	0,00
6531	Indemnités	124 000,20	0,00	0,00	0,00	0,00	0,00	0,00	0,00	0,00
6533	Cotisations de retraite	11 000,37	0,00	0,00	0,00	0,00	0,00	0,00	0,00	0,00
6534	Cotis. de sécurité sociale - part patron	28 313,82	0,00	0,00	0,00	0,00	0,00	0,00	0,00	0,00
6535	Formation	301,58	0,00	0,00	0,00	0,00	0,00	0,00	0,00	0,00
65372	Cotis. fonds financt alloc. fin mandat	493,63	0,00	0,00	0,00	0,00	0,00	0,00	0,00	0,00
6541	Créances admises en non-valeur	4 165,93	0,00	0,00	0,00	0,00	0,00	0,00	0,00	0,00
65548	Autres contributions	182 231,24	0,00	0,00	0,00	0,00	0,00	0,00	0,00	0,00
6574	Subv. fonct. Associat°, personnes privée	0,00	0,00	0,00	0,00	0,00	82 500,00	0,00	0,00	0,00
65888	Autres	2,19	0,00	0,00	0,00	0,00	0,00	0,00	0,00	0,00
656	Frais fonctionnement des groupes d'élus	0,00	0,00	0,00	0,00	0,00	0,00	0,00	0,00	0,00
66	Charges financières	12 075,05	0,00	4 442,09	0,00	0,00	0,00	0,00	0,00	0,00
66111	Intérêts réglés à l'échéance	12 075,05	0,00	4 442,09	0,00	0,00	0,00	0,00	0,00	0,00
66112	Intérêts - Rattachement des ICNE	0,00	0,00	0,00	0,00	0,00	0,00	0,00	0,00	0,00
67	Charges exceptionnelles	1 178,14	0,00	0,00	0,00	0,00	0,00	0,00	0,00	10 000,00
673	Titres annulés (sur exercices antérieurs	1 178,14	0,00	0,00	0,00	0,00	0,00	0,00	0,00	0,00
6748	Autres subventions exceptionnelles	0,00	0,00	0,00	0,00	0,00	0,00	0,00	0,00	10 000,00
68	Dot. aux amortissements et provisions	0,00	0,00	0,00	0,00	0,00	0,00	0,00	0,00	0,00
Restes à réaliser au 31/12		0,00	0,00	0,00	0,00	0,00	0,00	0,00	0,00	0,00
RECETTES		10 029 517,79	0,00	0,00	0,00	0,00	0,00	0,00	0,00	0,00



(2)	Libellé	Sous-fonction 02								
		020 Administrat° générale collectivité	021 Assemblée locale	022 Administration générale de l'état	023 Information, communication, publicité	024 Fêtes et cérémonies	025 Aides aux assoc. (non classées ailleurs)	026 Cimetières et pompes funèbres	Subvention globale	Autres act° de coopérat° décentralisée
	Réalisations	10 029 517,79	0,00	0,00	0,00	0,00	0,00	0,00	0,00	0,00
002	Résultat de fonctionnement reporté	0,00	0,00	0,00	0,00	0,00	0,00	0,00	0,00	0,00
013	Atténuations de charges	4 420,28	0,00	0,00	0,00	0,00	0,00	0,00	0,00	0,00
6419	Remboursements	3 520,28	0,00	0,00	0,00	0,00	0,00	0,00	0,00	0,00
6459	rémunérations personnel Rembourst charges SS et prévoyance	900,00	0,00	0,00	0,00	0,00	0,00	0,00	0,00	0,00
042	Opérat° ordre transfert entre sections	205 307,14	0,00	0,00	0,00	0,00	0,00	0,00	0,00	0,00
7768	Neutral. amort. subv. équip. versées	201 007,14	0,00	0,00	0,00	0,00	0,00	0,00	0,00	0,00
777	Quote-part subv invest transf cpte résul	4 300,00	0,00	0,00	0,00	0,00	0,00	0,00	0,00	0,00
043	Opérat° ordre intérieur de la section	0,00	0,00	0,00	0,00	0,00	0,00	0,00	0,00	0,00
70	Produits des services, du domaine, vente	0,00	0,00	0,00	0,00	0,00	0,00	0,00	0,00	0,00
73	Impôts et taxes	7 751 544,09	0,00	0,00	0,00	0,00	0,00	0,00	0,00	0,00
73111	Impôts directs locaux	2 349 189,00	0,00	0,00	0,00	0,00	0,00	0,00	0,00	0,00
73112	Cotisation sur la VAE	1 041 364,00	0,00	0,00	0,00	0,00	0,00	0,00	0,00	0,00
73113	Taxe sur les Surfaces Commerciales	445 322,00	0,00	0,00	0,00	0,00	0,00	0,00	0,00	0,00
73114	Imposition Forf. sur Entrep. Réseau	193 414,00	0,00	0,00	0,00	0,00	0,00	0,00	0,00	0,00
7318	Autres impôts locaux ou assimilés	65 665,00	0,00	0,00	0,00	0,00	0,00	0,00	0,00	0,00
73211	Attribution de compensation	22 498,09	0,00	0,00	0,00	0,00	0,00	0,00	0,00	0,00
73223	Fonds péréquation ress. com. et intercom	342 077,00	0,00	0,00	0,00	0,00	0,00	0,00	0,00	0,00
7382	Fraction de TVA	3 290 474,00	0,00	0,00	0,00	0,00	0,00	0,00	0,00	0,00
7388	Autres taxes diverses	1 541,00	0,00	0,00	0,00	0,00	0,00	0,00	0,00	0,00
74	Dotations et participations	2 047 533,27	0,00	0,00	0,00	0,00	0,00	0,00	0,00	0,00
74124	Dotation d'intercommunalité	701 886,00	0,00	0,00	0,00	0,00	0,00	0,00	0,00	0,00
74126	Dot. compensat° groupements de communes	702 766,00	0,00	0,00	0,00	0,00	0,00	0,00	0,00	0,00
744	FCTVA	6 839,00	0,00	0,00	0,00	0,00	0,00	0,00	0,00	0,00
74718	Autres participations Etat	66 589,23	0,00	0,00	0,00	0,00	0,00	0,00	0,00	0,00
7473	Participat° Départements	1 500,00	0,00	0,00	0,00	0,00	0,00	0,00	0,00	0,00
74832	Attribution du fonds départemental TP	26 563,04	0,00	0,00	0,00	0,00	0,00	0,00	0,00	0,00
74833	Etat - Compensation CET (CVAE et CFE)	524 790,00	0,00	0,00	0,00	0,00	0,00	0,00	0,00	0,00
74834	Etat - Compens. exonérat° taxes foncière	16 600,00	0,00	0,00	0,00	0,00	0,00	0,00	0,00	0,00

(2)	Libellé	Sous-fonction 02								Subvention globale	Autres act. de coopérat° décentralisée
		020 Administrat° générale collectivité	021 Assemblée locale	022 Administration générale de l'état	023 Information, communication, publicité	024 Fêtes et cérémonies	025 Aides aux assoc. (non classées ailleurs)	026 Cimetières et pompes funèbres			
75	Autres produits de gestion courante	9 282,71	0,00	0,00	0,00	0,00	0,00	0,00	0,00	0,00	0,00
752	Revenus des immeubles	582,34	0,00	0,00	0,00	0,00	0,00	0,00	0,00	0,00	0,00
7588	Autres produits div. de gestion courante	8 700,37	0,00	0,00	0,00	0,00	0,00	0,00	0,00	0,00	0,00
76	Produits financiers	0,00	0,00	0,00	0,00	0,00	0,00	0,00	0,00	0,00	0,00
77	Produits exceptionnels	11 430,30	0,00	0,00	0,00	0,00	0,00	0,00	0,00	0,00	0,00
7718	Autres produits except. opérat° gestion	1 273,12	0,00	0,00	0,00	0,00	0,00	0,00	0,00	0,00	0,00
773	Mandats annulés (exercices antérieurs)	9 639,18	0,00	0,00	0,00	0,00	0,00	0,00	0,00	0,00	0,00
7788	Produits exceptionnels divers	518,00	0,00	0,00	0,00	0,00	0,00	0,00	0,00	0,00	0,00
78	Reprise sur amortissements et provisions	0,00	0,00	0,00	0,00	0,00	0,00	0,00	0,00	0,00	0,00
Restes à réaliser au 31/12		0,00	0,00	0,00	0,00	0,00	0,00	0,00	0,00	0,00	0,00
SOLDE (3)		4 860 715,42	0,00	-20 471,16	-1 536,00	0,00	-97 804,20	-33 253,70	0,00	-10 000,00	

(1) La production de cet état est obligatoire pour les communes de 3 500 habitants et plus, les groupements comprenant au moins une telle commune, leurs établissements et services administratifs hormis les caisses des écoles et les services à activité unique érigés en établissement public ou budget annexe (L. 2312-3, R. 2311-1 et R. 2311-10). Dans les communes de 3 500 habitants et plus, le croisement par fonction est fait à un chiffre (correspondant à la fonction). Dans les communes de 10 000 habitants et plus, le croisement par fonction est fait au niveau le plus détaillé de la nomenclature fonctionnelle (sous-fonction ou rubrique). Les groupements et leurs établissements publics suivent les règles de production et de présentation applicables à la commune membre comptant le plus grand nombre d'habitants (articles L. 5211-36 a1 et R. 5211-14 + L. 5711-1 et R. 5711-2 du CGCT).

(2) Le croisement par nature est fait au niveau de chacun des articles budgétaires.

(3) Le solde correspond à la différence entre les recettes et les dépenses. Les dépenses et les recettes correspondent à la somme des dépenses et des Réalisations ainsi que des restes à réaliser et des reports (ligne budgétaire 001 et 002). Les lignes reports 001 et 002 apparaissent à la colonne 01-Non ventilables.

IV – ANNEXES

ELEMENTS DU BILAN
PRESENTATION CROISEE PAR FONCTION (1) – DETAIL FONCTIONNEMENT

IV

A1.1

FONCTION 1 – Sécurité et salubrité publiques

(2)	Libellé	11 Sécurité intérieure	12 Hygiène et salubrité publique	13 Plan de relance (crise sanitaire)	Total
DEPENSES		722 953,89	0,00	0,00	722 953,89
Réalizations		722 953,89	0,00	0,00	722 953,89
002	Résultat de fonctionnement reporté	0,00	0,00	0,00	0,00
011	Charges à caractère général	9 078,69	0,00	0,00	9 078,69
60612	Energie - Electricité	3 390,26	0,00	0,00	3 390,26
60632	Fournitures de petit équipement	37,85	0,00	0,00	37,85
615221	Entretien, réparations bâtiments publics	529,32	0,00	0,00	529,32
6161	Multirisques	2 321,46	0,00	0,00	2 321,46
6226	Honoraires	1 102,80	0,00	0,00	1 102,80
63512	Taxes foncières	1 697,00	0,00	0,00	1 697,00
012	Charges de personnel, frais assimilés	0,00	0,00	0,00	0,00
014	Atténuations de produits	0,00	0,00	0,00	0,00
042	Opérat° ordre transfert entre sections	622 259,10	0,00	0,00	622 259,10
6688	Autres	619 374,00	0,00	0,00	619 374,00
6811	Dot. amort. et prov. Immos incorporelles	2 885,10	0,00	0,00	2 885,10
043	Opérat° ordre intérieur de la section	0,00	0,00	0,00	0,00
65	Autres charges de gestion courante	0,00	0,00	0,00	0,00
656	Frais fonctionnement des groupes d'élus	0,00	0,00	0,00	0,00
66	Charges financières	91 616,10	0,00	0,00	91 616,10
66111	Intérêts réglés à l'échéance	91 616,10	0,00	0,00	91 616,10
67	Charges exceptionnelles	0,00	0,00	0,00	0,00
68	Dot. aux amortissements et provisions	0,00	0,00	0,00	0,00
Restes à réaliser au 31/12		0,00	0,00	0,00	0,00
RECETTES		872 262,54	0,00	0,00	872 262,54
Réalizations		872 262,54	0,00	0,00	872 262,54
002	Résultat de fonctionnement reporté	0,00	0,00	0,00	0,00
013	Atténuations de charges	0,00	0,00	0,00	0,00
042	Opérat° ordre transfert entre sections	708 668,04	0,00	0,00	708 668,04
752	Revenus des immeubles	88 461,54	0,00	0,00	88 461,54
7768	Neutral. amort. subv. équip. versées	832,50	0,00	0,00	832,50
796	Transferts charges financières	619 374,00	0,00	0,00	619 374,00
043	Opérat° ordre intérieur de la section	0,00	0,00	0,00	0,00
70	Produits des services, du domaine, vente	0,00	0,00	0,00	0,00
73	Impôts et taxes	0,00	0,00	0,00	0,00
74	Dotations et participations	0,00	0,00	0,00	0,00

(2)	Libellé	11 Sécurité intérieure	12 Hygiène et salubrité publique	13 Plan de relance (crise sanitaire)		
75	Autres produits de gestion courante	163 594,50	0,00	0,00	0,00	163 594,50
752	Revenus des immeubles	163 594,50	0,00	0,00	0,00	163 594,50
76	Produits financiers	0,00	0,00	0,00	0,00	0,00
77	Produits exceptionnels	0,00	0,00	0,00	0,00	0,00
78	Reprise sur amortissements et provisions	0,00	0,00	0,00	0,00	0,00
	Restes à réaliser au 31/12	0,00	0,00	0,00	0,00	0,00
	SOLDE (3)	149 308,65	0,00	0,00	0,00	149 308,65

(2)	Libellé	Sous-fonction 11				
		110 Services communs	111 Police nationale	112 Police municipale	113 Pompiers, incendies et secours	114 Autres services de protection civile
	DEPENSES	722 953,89	0,00	0,00	0,00	0,00
	Réalisations	722 953,89	0,00	0,00	0,00	0,00
002	Résultat de fonctionnement reporté	0,00	0,00	0,00	0,00	0,00
011	Charges à caractère général	9 078,69	0,00	0,00	0,00	0,00
60612	Energie - Electricité	3 390,26	0,00	0,00	0,00	0,00
60632	Fournitures de petit équipement	37,85	0,00	0,00	0,00	0,00
615221	Entretien, réparations bâtiments publics	529,32	0,00	0,00	0,00	0,00
6161	Multirisques	2 321,46	0,00	0,00	0,00	0,00
6226	Honoraires	1 102,80	0,00	0,00	0,00	0,00
63512	Taxes foncières	1 697,00	0,00	0,00	0,00	0,00
012	Charges de personnel, frais assimilés	0,00	0,00	0,00	0,00	0,00
014	Atténuations de produits	0,00	0,00	0,00	0,00	0,00
042	Opérat° ordre transfert entre sections	622 259,10	0,00	0,00	0,00	0,00
6688	Autres	619 374,00	0,00	0,00	0,00	0,00
6811	Dot. amort. et prov. Immos incorporelles	2 885,10	0,00	0,00	0,00	0,00
043	Opérat° ordre intérieur de la section	0,00	0,00	0,00	0,00	0,00
65	Autres charges de gestion courante	0,00	0,00	0,00	0,00	0,00
656	Frais fonctionnement des groupes d'élus	0,00	0,00	0,00	0,00	0,00
66	Charges financières	91 616,10	0,00	0,00	0,00	0,00
66111	Intérêts réglés à l'échéance	91 616,10	0,00	0,00	0,00	0,00
67	Charges exceptionnelles	0,00	0,00	0,00	0,00	0,00
68	Dot. aux amortissements et provisions	0,00	0,00	0,00	0,00	0,00
	Restes à réaliser au 31/12	0,00	0,00	0,00	0,00	0,00
	RECETTES	872 262,54	0,00	0,00	0,00	0,00
	Réalisations	872 262,54	0,00	0,00	0,00	0,00
002	Résultat de fonctionnement reporté	0,00	0,00	0,00	0,00	0,00
013	Atténuations de charges	0,00	0,00	0,00	0,00	0,00
042	Opérat° ordre transfert entre sections	708 668,04	0,00	0,00	0,00	0,00
752	Revenus des immeubles	88 461,54	0,00	0,00	0,00	0,00
7768	Neutral. amort. subv. équip. versées	832,50	0,00	0,00	0,00	0,00
796	Transferts charges financières	619 374,00	0,00	0,00	0,00	0,00
043	Opérat° ordre intérieur de la section	0,00	0,00	0,00	0,00	0,00

(2)	Libellé	Sous-fonction 11				
		110 Services communs	111 Police nationale	112 Police municipale	Pompiers, incendies et secours	Autres services de protection civile
70	Produits des services, du domaine, vente	0,00	0,00	0,00	0,00	0,00
73	Impôts et taxes	0,00	0,00	0,00	0,00	0,00
74	Dotations et participations	0,00	0,00	0,00	0,00	0,00
75	Autres produits de gestion courante	163 594,50	0,00	0,00	0,00	0,00
752	Revenus des immeubles	163 594,50	0,00	0,00	0,00	0,00
76	Produits financiers	0,00	0,00	0,00	0,00	0,00
77	Produits exceptionnels	0,00	0,00	0,00	0,00	0,00
78	Reprise sur amortissements et provisions	0,00	0,00	0,00	0,00	0,00
Restes à réaliser au 31/12		0,00	0,00	0,00	0,00	0,00
SOLDE (3)		149 308,65	0,00	0,00	0,00	0,00

(1) La production de cet état est obligatoire pour les communes de 3 500 habitants et plus, les groupements comprenant au moins une telle commune, leurs établissements et services administratifs hormis les caisses des écoles et les services à activité unique érigés en établissement public ou budget annexe (L. 2312-3, R. 2311-1 et R. 2311-10). Dans les communes de 3 500 habitants et plus, le croisement par fonction est fait à un chiffre (correspondant à la fonction). Dans les communes de 10 000 habitants et plus, le croisement par fonction est fait au niveau le plus détaillé de la nomenclature fonctionnelle (sous-fonction ou rubrique). Les groupements et leurs établissements publics suivent les règles de production et de présentation applicables à la commune membre comptant le plus grand nombre d'habitants (articles L. 5211-36 a1 et R. 5211-14 + L. 5711-1 et R. 5711-2 du CGCT).

(2) Le croisement par nature est fait au niveau de chacun des articles budgétaires.

(3) Le solde correspond à la différence entre les recettes et les dépenses. Les dépenses et les recettes correspondent à la somme des dépenses et des Réalisations ainsi que des restes à réaliser et des reports (ligne budgétaire 001 et 002). Les lignes reports 001 et 002 apparaissent à la colonne 01-Non ventilables.

IV – ANNEXES

IV

ELEMENTS DU BILAN
PRESENTATION CROISEE PAR FONCTION (1) – DETAIL FONCTIONNEMENT

A1.1

FONCTION 2 – Enseignement - Formation

(2)	Libellé	20 Services communs	21 Enseignement du premier degré	22 Enseignement du deuxième degré	23 Enseignement supérieur	24 Formation continue	25 Services annexes de l'enseignement	26 Plan de relance (crise sanitaire)	Total
DEPENSES		0,00	0,00	0,00	0,00	0,00	539 330,06	1 433,65	540 763,71
Réalizations		0,00	0,00	0,00	0,00	0,00	539 330,06	1 433,65	540 763,71
002	Résultat de fonctionnement reporté	0,00	0,00	0,00	0,00	0,00	0,00	0,00	0,00
011	Charges à caractère général	0,00	0,00	0,00	0,00	0,00	12 552,20	592,28	13 144,48
60623	Alimentation	0,00	0,00	0,00	0,00	0,00	269,13	0,00	269,13
60631	Fournitures d'entretien	0,00	0,00	0,00	0,00	0,00	186,64	0,00	186,64
60632	Fournitures de petit équipement	0,00	0,00	0,00	0,00	0,00	0,00	15,00	15,00
6064	Fournitures administratives	0,00	0,00	0,00	0,00	0,00	0,00	181,83	181,83
6065	Livres, disques, ... (médiathèque)	0,00	0,00	0,00	0,00	0,00	400,00	0,00	400,00
6068	Autres matières et fournitures	0,00	0,00	0,00	0,00	0,00	1 315,25	102,40	1 417,65
615221	Entretien, réparations bâtiments publics	0,00	0,00	0,00	0,00	0,00	396,00	0,00	396,00
6156	Maintenance	0,00	0,00	0,00	0,00	0,00	259,08	0,00	259,08
6161	Multirisques	0,00	0,00	0,00	0,00	0,00	3 610,38	0,00	3 610,38
6251	Voyages et déplacements	0,00	0,00	0,00	0,00	0,00	597,28	182,85	780,13
6257	Réceptions	0,00	0,00	0,00	0,00	0,00	185,99	67,50	253,49
6261	Frais d'affranchissement	0,00	0,00	0,00	0,00	0,00	1 911,75	42,70	1 954,45
6262	Frais de télécommunications	0,00	0,00	0,00	0,00	0,00	1 042,55	0,00	1 042,55
62875	Remb. frais aux communes membres du GFP	0,00	0,00	0,00	0,00	0,00	2 378,15	0,00	2 378,15
012	Charges de personnel, frais assimilés	0,00	0,00	0,00	0,00	0,00	498 984,86	841,37	499 826,23
6217	Personnel affecté par la commune membre	0,00	0,00	0,00	0,00	0,00	3 910,04	0,00	3 910,04
6332	Cotisations versées au F.N.A.L.	0,00	0,00	0,00	0,00	0,00	1 528,74	0,00	1 528,74
6336	Cotisations CNFPT et CDGFPT	0,00	0,00	0,00	0,00	0,00	6 875,93	0,00	6 875,93
6338	Autres impôts, taxes sur rémunérations	0,00	0,00	0,00	0,00	0,00	917,04	0,00	917,04
64111	Rémunération principale titulaires	0,00	0,00	0,00	0,00	0,00	122 714,56	0,00	122 714,56
64112	NBI, SFT, indemnité résidence	0,00	0,00	0,00	0,00	0,00	1 740,05	0,00	1 740,05
64114	Personnel titulaire Indemnité inflat°	0,00	0,00	0,00	0,00	0,00	200,00	0,00	200,00
64118	Autres indemnités titulaires	0,00	0,00	0,00	0,00	0,00	26 755,28	0,00	26 755,28
64131	Rémunérations non tit.	0,00	0,00	0,00	0,00	0,00	167 663,96	0,00	167 663,96
64134	Personnel non tit. - Indemnité inflat°	0,00	0,00	0,00	0,00	0,00	2 000,00	0,00	2 000,00
64138	Autres indemnités non tit.	0,00	0,00	0,00	0,00	0,00	20 523,70	0,00	20 523,70
6451	Cotisations à l'U.R.S.S.A.F.	0,00	0,00	0,00	0,00	0,00	79 875,46	0,00	79 875,46
6453	Cotisations aux caisses de retraites	0,00	0,00	0,00	0,00	0,00	43 439,97	0,00	43 439,97



(2)	Libellé	20 Services communs	21 Enseignement du premier degré	22 Enseignement du deuxième degré	23 Enseignement supérieur	24 Formation continue	25 Services annexes de l'enseignement		
6454	Cotisations aux A.S.S.E.D.I.C.	0,00	0,00	0,00	0,00	0,00	7 543,16	0,00	7 543,16
6455	Cotisations pour assurance du personnel	0,00	0,00	0,00	0,00	0,00	4 205,75	181,37	4 387,12
6458	Cotis. aux autres organismes sociaux	0,00	0,00	0,00	0,00	0,00	5 936,00	212,00	6 148,00
6475	Médecine du travail, pharmacie	0,00	0,00	0,00	0,00	0,00	240,00	0,00	240,00
6478	Autres charges sociales diverses	0,00	0,00	0,00	0,00	0,00	299,32	0,00	299,32
6488	Autres charges	0,00	0,00	0,00	0,00	0,00	2 615,90	448,00	3 063,90
014	Atténuations de produits	0,00	0,00	0,00	0,00	0,00	0,00	0,00	0,00
042	Opérat° ordre transfert entre sections	0,00	0,00	0,00	0,00	0,00	143,00	0,00	143,00
6811	Dot. amort. et prov. Immos incorporelles	0,00	0,00	0,00	0,00	0,00	143,00	0,00	143,00
043	Opérat° ordre intérieur de la section	0,00	0,00	0,00	0,00	0,00	0,00	0,00	0,00
65	Autres charges de gestion courante	0,00	0,00	0,00	0,00	0,00	27 000,00	0,00	27 000,00
6574	Subv. fonct. Associat°, personnes privée	0,00	0,00	0,00	0,00	0,00	27 000,00	0,00	27 000,00
656	Frais fonctionnement des groupes d'élus	0,00	0,00	0,00	0,00	0,00	0,00	0,00	0,00
66	Charges financières	0,00	0,00	0,00	0,00	0,00	0,00	0,00	0,00
67	Charges exceptionnelles	0,00	0,00	0,00	0,00	0,00	650,00	0,00	650,00
678	Autres charges exceptionnelles	0,00	0,00	0,00	0,00	0,00	650,00	0,00	650,00
68	Dot. aux amortissements et provisions	0,00	0,00	0,00	0,00	0,00	0,00	0,00	0,00
Restes à réaliser au 31/12		0,00	0,00	0,00	0,00	0,00	0,00	0,00	0,00
RECETTES		0,00	0,00	0,00	0,00	0,00	163 495,59	40 448,00	203 943,59
Réalisations		0,00	0,00	0,00	0,00	0,00	163 495,59	40 448,00	203 943,59
002	Résultat de fonctionnement reporté	0,00	0,00	0,00	0,00	0,00	0,00	0,00	0,00
013	Atténuations de charges	0,00	0,00	0,00	0,00	0,00	6 254,16	0,00	6 254,16
6419	Remboursements rémunérations personnel	0,00	0,00	0,00	0,00	0,00	4 154,16	0,00	4 154,16
6459	Rembours charges SS et prévoyance	0,00	0,00	0,00	0,00	0,00	2 100,00	0,00	2 100,00
042	Opérat° ordre transfert entre sections	0,00	0,00	0,00	0,00	0,00	0,00	0,00	0,00
043	Opérat° ordre intérieur de la section	0,00	0,00	0,00	0,00	0,00	0,00	0,00	0,00
70	Produits des services, du domaine, vente	0,00	0,00	0,00	0,00	0,00	91 855,47	0,00	91 855,47
7067	Redev. services périscolaires et enseign	0,00	0,00	0,00	0,00	0,00	90 020,47	0,00	90 020,47
70878	Remb. frais par d'autres redevables	0,00	0,00	0,00	0,00	0,00	1 835,00	0,00	1 835,00



(2)	Libellé	20 Services communs	21 Enseignement du premier degré	22 Enseignement du deuxième degré	23 Enseignement supérieur	24 Formation continue	25 Services annexes de l'enseignement		
73	Impôts et taxes	0,00	0,00	0,00	0,00	0,00	0,00	0,00	0,00
74	Dotations et participations	0,00	0,00	0,00	0,00	0,00	63 348,64	40 000,00	103 348,64
74718	Autres participations Etat	0,00	0,00	0,00	0,00	0,00	0,00	40 000,00	40 000,00
7472	Participat° Régions	0,00	0,00	0,00	0,00	0,00	7 080,00	0,00	7 080,00
7478	Participat° Autres organismes	0,00	0,00	0,00	0,00	0,00	56 268,64	0,00	56 268,64
75	Autres produits de gestion courante	0,00	0,00	0,00	0,00	0,00	512,40	448,00	960,40
7588	Autres produits div. de gestion courante	0,00	0,00	0,00	0,00	0,00	512,40	448,00	960,40
76	Produits financiers	0,00	0,00	0,00	0,00	0,00	0,00	0,00	0,00
77	Produits exceptionnels	0,00	0,00	0,00	0,00	0,00	1 524,92	0,00	1 524,92
773	Mandats annulés (exercices antérieurs)	0,00	0,00	0,00	0,00	0,00	1 524,92	0,00	1 524,92
78	Reprise sur amortissements et provisions	0,00	0,00	0,00	0,00	0,00	0,00	0,00	0,00
Restes à réaliser au 31/12		0,00	0,00	0,00	0,00	0,00	0,00	0,00	0,00
SOLDE (3)		0,00	0,00	0,00	0,00	0,00	-375 834,47	39 014,35	-336 820,12

(2)	Libellé	Sous-fonction 21			Sous-fonction 25				
		211 Ecoles maternelles	212 Ecoles primaires	213 Classes regroupées	251 Hébergement et restauration scolaire	252 Transports scolaires	253 Sport scolaire	254 Médecine scolaire	255 Classes de découverte et autres services
DEPENSES		0,00	0,00	0,00	0,00	295 312,77	0,00	0,00	244 017,29
Réalizations		0,00	0,00	0,00	0,00	295 312,77	0,00	0,00	244 017,29
002	Résultat de fonctionnement reporté	0,00	0,00	0,00	0,00	0,00	0,00	0,00	0,00
011	Charges à caractère général	0,00	0,00	0,00	0,00	6 826,55	0,00	0,00	5 725,65
60623	Alimentation	0,00	0,00	0,00	0,00	67,31	0,00	0,00	201,82
60631	Fournitures d'entretien	0,00	0,00	0,00	0,00	0,00	0,00	0,00	186,64
60632	Fournitures de petit équipement	0,00	0,00	0,00	0,00	0,00	0,00	0,00	0,00
6064	Fournitures administratives	0,00	0,00	0,00	0,00	0,00	0,00	0,00	0,00
6065	Livres, disques, ... (médiathèque)	0,00	0,00	0,00	0,00	0,00	0,00	0,00	400,00
6068	Autres matières et fournitures	0,00	0,00	0,00	0,00	85,25	0,00	0,00	1 230,00
615221	Entretien, réparations bâtiments publics	0,00	0,00	0,00	0,00	0,00	0,00	0,00	396,00
6156	Maintenance	0,00	0,00	0,00	0,00	0,00	0,00	0,00	259,08
6161	Multirisques	0,00	0,00	0,00	0,00	3 477,00	0,00	0,00	133,38
6251	Voyages et déplacements	0,00	0,00	0,00	0,00	597,28	0,00	0,00	0,00
6257	Réceptions	0,00	0,00	0,00	0,00	185,99	0,00	0,00	0,00
6261	Frais d'affranchissement	0,00	0,00	0,00	0,00	1 911,75	0,00	0,00	0,00
6262	Frais de télécommunications	0,00	0,00	0,00	0,00	501,97	0,00	0,00	540,58
62875	Remb. frais aux communes membres du GFP	0,00	0,00	0,00	0,00	0,00	0,00	0,00	2 378,15
012	Charges de personnel, frais assimilés	0,00	0,00	0,00	0,00	287 836,22	0,00	0,00	211 148,64
6217	Personnel affecté par la commune membre	0,00	0,00	0,00	0,00	3 910,04	0,00	0,00	0,00
6332	Cotisations versées au F.N.A.L.	0,00	0,00	0,00	0,00	900,79	0,00	0,00	627,95
6336	Cotisations CNFPT et CDGFPT	0,00	0,00	0,00	0,00	4 053,57	0,00	0,00	2 822,36
6338	Autres impôts, taxes sur rémunérations	0,00	0,00	0,00	0,00	540,42	0,00	0,00	376,62

(2)	Libellé	Sous-fonction 21			Sous-fonction 25				
		211 Ecoles maternelles	212 Ecoles primaires	213 Classes regroupées	251 Hébergement et restauration scolaire	252 Transports scolaires	253 Sport scolaire	254 Médecine scolaire	255 Classes de découverte et autres services
64111	Rémunération principale titulaires	0,00	0,00	0,00	0,00	46 288,98	0,00	0,00	76 425,58
64112	NBI, SFT, indemnité résidence	0,00	0,00	0,00	0,00	824,34	0,00	0,00	915,71
64114	Personnel titulaire Indemnité inflat°	0,00	0,00	0,00	0,00	200,00	0,00	0,00	0,00
64118	Autres indemnités titulaires	0,00	0,00	0,00	0,00	12 225,31	0,00	0,00	14 529,97
64131	Rémunérations non tit.	0,00	0,00	0,00	0,00	118 400,08	0,00	0,00	49 263,88
64134	Personnel non tit. - Indemnité inflat°	0,00	0,00	0,00	0,00	1 500,00	0,00	0,00	500,00
64138	Autres indemnités non tit.	0,00	0,00	0,00	0,00	13 257,17	0,00	0,00	7 266,53
6451	Cotisations à l'U.R.S.S.A.F.	0,00	0,00	0,00	0,00	51 442,17	0,00	0,00	28 433,29
6453	Cotisations aux caisses de retraites	0,00	0,00	0,00	0,00	18 404,58	0,00	0,00	25 035,39
6454	Cotisations aux A.S.S.E.D.I.C.	0,00	0,00	0,00	0,00	5 316,67	0,00	0,00	2 226,49
6455	Cotisations pour assurance du personnel	0,00	0,00	0,00	0,00	3 231,45	0,00	0,00	974,30
6458	Cotis. aux autres organismes sociaux	0,00	0,00	0,00	0,00	4 876,00	0,00	0,00	1 060,00
6475	Médecine du travail, pharmacie	0,00	0,00	0,00	0,00	240,00	0,00	0,00	0,00
6478	Autres charges sociales diverses	0,00	0,00	0,00	0,00	100,50	0,00	0,00	198,82
6488	Autres charges	0,00	0,00	0,00	0,00	2 124,15	0,00	0,00	491,75
014	Atténuations de produits	0,00	0,00	0,00	0,00	0,00	0,00	0,00	0,00
042	Opérat° ordre transfert entre sections	0,00	0,00	0,00	0,00	0,00	0,00	0,00	143,00
6811	Dot. amort. et prov. Immos incorporelles	0,00	0,00	0,00	0,00	0,00	0,00	0,00	143,00
043	Opérat° ordre intérieur de la section	0,00	0,00	0,00	0,00	0,00	0,00	0,00	0,00
65	Autres charges de gestion courante	0,00	0,00	0,00	0,00	0,00	0,00	0,00	27 000,00
6574	Subv. fonct. Associat°, personnes privée	0,00	0,00	0,00	0,00	0,00	0,00	0,00	27 000,00
656	Frais fonctionnement des groupes d'élus	0,00	0,00	0,00	0,00	0,00	0,00	0,00	0,00
66	Charges financières	0,00	0,00	0,00	0,00	0,00	0,00	0,00	0,00
67	Charges exceptionnelles	0,00	0,00	0,00	0,00	650,00	0,00	0,00	0,00
678	Autres charges exceptionnelles	0,00	0,00	0,00	0,00	650,00	0,00	0,00	0,00
68	Dot. aux amortissements et provisions	0,00	0,00	0,00	0,00	0,00	0,00	0,00	0,00
Restes à réaliser au 31/12		0,00	0,00	0,00	0,00	0,00	0,00	0,00	0,00
RECETTES		0,00	0,00	0,00	0,00	12 956,19	0,00	0,00	150 539,40
Réalisations		0,00	0,00	0,00	0,00	12 956,19	0,00	0,00	150 539,40
002	Résultat de fonctionnement reporté	0,00	0,00	0,00	0,00	0,00	0,00	0,00	0,00
013	Atténuations de charges	0,00	0,00	0,00	0,00	2 206,62	0,00	0,00	4 047,54
6419	Remboursements rémunérations personnel	0,00	0,00	0,00	0,00	506,62	0,00	0,00	3 647,54
6459	Rembourst charges SS et prévoyance	0,00	0,00	0,00	0,00	1 700,00	0,00	0,00	400,00
042	Opérat° ordre transfert entre sections	0,00	0,00	0,00	0,00	0,00	0,00	0,00	0,00
043	Opérat° ordre intérieur de la section	0,00	0,00	0,00	0,00	0,00	0,00	0,00	0,00
70	Produits des services, du domaine, vente	0,00	0,00	0,00	0,00	1 835,00	0,00	0,00	90 020,47
7067	Redev. services périscolaires et enseign	0,00	0,00	0,00	0,00	0,00	0,00	0,00	90 020,47
70878	Remb. frais par d'autres redevables	0,00	0,00	0,00	0,00	1 835,00	0,00	0,00	0,00
73	Impôts et taxes	0,00	0,00	0,00	0,00	0,00	0,00	0,00	0,00
74	Dotations et participations	0,00	0,00	0,00	0,00	7 080,00	0,00	0,00	56 268,64
74718	Autres participations Etat	0,00	0,00	0,00	0,00	0,00	0,00	0,00	0,00
7472	Participat° Régions	0,00	0,00	0,00	0,00	7 080,00	0,00	0,00	0,00
7478	Participat° Autres organismes	0,00	0,00	0,00	0,00	0,00	0,00	0,00	56 268,64

(2)	Libellé	Sous-fonction 21			Sous-fonction 25				
		211 Ecoles maternelles	212 Ecoles primaires	213 Classes regroupées	251 Hébergement et restauration scolaire	252 Transports scolaires	253 Sport scolaire	254 Médecine scolaire	255 Classes de découverte et autres services
75	Autres produits de gestion courante	0,00	0,00	0,00	0,00	512,40	0,00	0,00	0,00
7588	Autres produits div. de gestion courante	0,00	0,00	0,00	0,00	512,40	0,00	0,00	0,00
76	Produits financiers	0,00	0,00	0,00	0,00	0,00	0,00	0,00	0,00
77	Produits exceptionnels	0,00	0,00	0,00	0,00	1 322,17	0,00	0,00	202,75
773	Mandats annulés (exercices antérieurs)	0,00	0,00	0,00	0,00	1 322,17	0,00	0,00	202,75
78	Reprise sur amortissements et provisions	0,00	0,00	0,00	0,00	0,00	0,00	0,00	0,00
	Restes à réaliser au 31/12	0,00	0,00	0,00	0,00	0,00	0,00	0,00	0,00
	SOLDE (3)	0,00	0,00	0,00	0,00	-282 356,58	0,00	0,00	-93 477,89

(1) La production de cet état est obligatoire pour les communes de 3 500 habitants et plus, les groupements comprenant au moins une telle commune, leurs établissements et services administratifs hormis les caisses des écoles et les services à activité unique érigés en établissement public ou budget annexe (L. 2312-3, R. 2311-1 et R. 2311-10). Dans les communes de 3 500 habitants et plus, le croisement par fonction est fait à un chiffre (correspondant à la fonction). Dans les communes de 10 000 habitants et plus, le croisement par fonction est fait au niveau le plus détaillé de la nomenclature fonctionnelle (sous-fonction ou rubrique). Les groupements et leurs établissements publics suivent les règles de production et de présentation applicables à la commune membre comptant le plus grand nombre d'habitants (articles L. 5211-36 a1 et R. 5211-14 + L. 5711-1 et R. 5711-2 du CGCT).

(2) Le croisement par nature est fait au niveau de chacun des articles budgétaires.

(3) Le solde correspond à la différence entre les recettes et les dépenses. Les dépenses et les recettes correspondent à la somme des dépenses et des Réalisations ainsi que des restes à réaliser et des reports (ligne budgétaire 001 et 002). Les lignes reports 001 et 002 apparaissent à la colonne 01-Non ventilables.

IV – ANNEXES

ELEMENTS DU BILAN
PRESENTATION CROISEE PAR FONCTION (1) – DETAIL FONCTIONNEMENT

IV

A1.1

FONCTION 3 – Culture

(2)	Libellé	30 Services communs	31 Expression artistique	32 Conservation et diffusion des patrimoine	33 Action culturelle	34 Plan de relance (crise sanitaire)	Total
DEPENSES		0,00	0,00	0,00	0,00	0,00	0,00
Réalizations		0,00	0,00	0,00	0,00	0,00	0,00
002	Résultat de fonctionnement reporté	0,00	0,00	0,00	0,00	0,00	0,00
011	Charges à caractère général	0,00	0,00	0,00	0,00	0,00	0,00
012	Charges de personnel, frais assimilés	0,00	0,00	0,00	0,00	0,00	0,00
014	Atténuations de produits	0,00	0,00	0,00	0,00	0,00	0,00
042	Opérat° ordre transfert entre sections	0,00	0,00	0,00	0,00	0,00	0,00
043	Opérat° ordre intérieur de la section	0,00	0,00	0,00	0,00	0,00	0,00
65	Autres charges de gestion courante	0,00	0,00	0,00	0,00	0,00	0,00
656	Frais fonctionnement des groupes d'élus	0,00	0,00	0,00	0,00	0,00	0,00
66	Charges financières	0,00	0,00	0,00	0,00	0,00	0,00
67	Charges exceptionnelles	0,00	0,00	0,00	0,00	0,00	0,00
68	Dot. aux amortissements et provisions	0,00	0,00	0,00	0,00	0,00	0,00
Restes à réaliser au 31/12		0,00	0,00	0,00	0,00	0,00	0,00
RECETTES		0,00	0,00	0,00	0,00	0,00	0,00
Réalizations		0,00	0,00	0,00	0,00	0,00	0,00
002	Résultat de fonctionnement reporté	0,00	0,00	0,00	0,00	0,00	0,00
013	Atténuations de charges	0,00	0,00	0,00	0,00	0,00	0,00
042	Opérat° ordre transfert entre sections	0,00	0,00	0,00	0,00	0,00	0,00
043	Opérat° ordre intérieur de la section	0,00	0,00	0,00	0,00	0,00	0,00
70	Produits des services, du domaine, vente	0,00	0,00	0,00	0,00	0,00	0,00
73	Impôts et taxes	0,00	0,00	0,00	0,00	0,00	0,00
74	Dotations et participations	0,00	0,00	0,00	0,00	0,00	0,00
75	Autres produits de gestion courante	0,00	0,00	0,00	0,00	0,00	0,00
76	Produits financiers	0,00	0,00	0,00	0,00	0,00	0,00
77	Produits exceptionnels	0,00	0,00	0,00	0,00	0,00	0,00
78	Reprise sur amortissements et provisions	0,00	0,00	0,00	0,00	0,00	0,00
Restes à réaliser au 31/12		0,00	0,00	0,00	0,00	0,00	0,00
SOLDE (3)		0,00	0,00	0,00	0,00	0,00	0,00

(2)	Libellé	Sous-fonction 31				Sous-fonction 32			
		311 Expression musicale,	312 Arts plastiques,	313 Théâtres	314 Cinémas et	321 Bibliothèques et	322 Musées	323 Archives	324 Entretien du

		artistiques		spectacles					
DEPENSES		0,00	0,00	0,00	0,00	0,00	0,00	0,00	0,00
Réalizations		0,00	0,00	0,00	0,00	0,00	0,00	0,00	0,00
002	Résultat de fonctionnement reporté	0,00	0,00	0,00	0,00	0,00	0,00	0,00	0,00
011	Charges à caractère général	0,00	0,00	0,00	0,00	0,00	0,00	0,00	0,00
012	Charges de personnel, frais assimilés	0,00	0,00	0,00	0,00	0,00	0,00	0,00	0,00
014	Atténuations de produits	0,00	0,00	0,00	0,00	0,00	0,00	0,00	0,00
042	Opérat° ordre transfert entre sections	0,00	0,00	0,00	0,00	0,00	0,00	0,00	0,00
043	Opérat° ordre intérieur de la section	0,00	0,00	0,00	0,00	0,00	0,00	0,00	0,00
65	Autres charges de gestion courante	0,00	0,00	0,00	0,00	0,00	0,00	0,00	0,00
656	Frais fonctionnement des groupes d'élus	0,00	0,00	0,00	0,00	0,00	0,00	0,00	0,00
66	Charges financières	0,00	0,00	0,00	0,00	0,00	0,00	0,00	0,00
67	Charges exceptionnelles	0,00	0,00	0,00	0,00	0,00	0,00	0,00	0,00
68	Dot. aux amortissements et provisions	0,00	0,00	0,00	0,00	0,00	0,00	0,00	0,00
Restes à réaliser au 31/12		0,00	0,00	0,00	0,00	0,00	0,00	0,00	0,00
RECETTES		0,00	0,00	0,00	0,00	0,00	0,00	0,00	0,00
Réalizations		0,00	0,00	0,00	0,00	0,00	0,00	0,00	0,00
002	Résultat de fonctionnement reporté	0,00	0,00	0,00	0,00	0,00	0,00	0,00	0,00
013	Atténuations de charges	0,00	0,00	0,00	0,00	0,00	0,00	0,00	0,00
042	Opérat° ordre transfert entre sections	0,00	0,00	0,00	0,00	0,00	0,00	0,00	0,00
043	Opérat° ordre intérieur de la section	0,00	0,00	0,00	0,00	0,00	0,00	0,00	0,00
70	Produits des services, du domaine, vente	0,00	0,00	0,00	0,00	0,00	0,00	0,00	0,00
73	Impôts et taxes	0,00	0,00	0,00	0,00	0,00	0,00	0,00	0,00
74	Dotations et participations	0,00	0,00	0,00	0,00	0,00	0,00	0,00	0,00
75	Autres produits de gestion courante	0,00	0,00	0,00	0,00	0,00	0,00	0,00	0,00
76	Produits financiers	0,00	0,00	0,00	0,00	0,00	0,00	0,00	0,00
77	Produits exceptionnels	0,00	0,00	0,00	0,00	0,00	0,00	0,00	0,00
78	Reprise sur amortissements et provisions	0,00	0,00	0,00	0,00	0,00	0,00	0,00	0,00
Restes à réaliser au 31/12		0,00	0,00	0,00	0,00	0,00	0,00	0,00	0,00
SOLDE (3)		0,00	0,00	0,00	0,00	0,00	0,00	0,00	0,00

(1) La production de cet état est obligatoire pour les communes de 3 500 habitants et plus, les groupements comprenant au moins une telle commune, leurs établissements et services administratifs hormis les caisses des écoles et les services à activité unique érigés en établissement public ou budget annexe (L. 2312-3, R. 2311-1 et R. 2311-10). Dans les communes de 3 500 habitants et plus, le croisement par fonction est fait à un chiffre (correspondant à la fonction). Dans les communes de 10 000 habitants et plus, le croisement par fonction est fait au niveau le plus détaillé de la nomenclature fonctionnelle (sous-fonction ou rubrique). Les groupements et leurs établissements publics suivent les règles de production et de présentation applicables à la commune membre comptant le plus grand nombre d'habitants (articles L. 5211-36 a1 et R. 5211-14 + L. 5711-1 et R. 5711-2 du CGCT).

(2) Le croisement par nature est fait au niveau de chacun des articles budgétaires.

(3) Le solde correspond à la différence entre les recettes et les dépenses. Les dépenses et les recettes correspondent à la somme des dépenses et des Réalisations ainsi que des restes à réaliser et des reports (ligne budgétaire 001 et 002). Les lignes reports 001 et 002 apparaissent à la colonne 01-Non ventilables.

IV – ANNEXES

ELEMENTS DU BILAN
PRESENTATION CROISEE PAR FONCTION (1) – DETAIL FONCTIONNEMENT

IV

A1.1

FONCTION 4 – Sport et jeunesse

(2)	Libellé	40 Services communs	41 Sports	42 Jeunesse	43 Plan de relance (crise sanitaire)	Total
DEPENSES		216 057,28	917,32	1 588 516,10	0,00	1 805 490,70
Réalizations		216 057,28	917,32	1 588 516,10	0,00	1 805 490,70
002	Résultat de fonctionnement reporté	0,00	0,00	0,00	0,00	0,00
011	Charges à caractère général	16 688,78	740,30	758 350,18	0,00	775 779,26
6042	Achats prestat ^e services (hors terrains)	0,00	0,00	41 200,77	0,00	41 200,77
60611	Eau et assainissement	0,00	126,99	1 551,86	0,00	1 678,85
60612	Energie - Electricité	2 188,85	613,31	12 577,00	0,00	15 379,16
60622	Carburants	0,00	0,00	10 444,74	0,00	10 444,74
60623	Alimentation	152,38	0,00	32 964,79	0,00	33 117,17
60628	Autres fournitures non stockées	0,00	0,00	173,01	0,00	173,01
60631	Fournitures d'entretien	0,00	0,00	4 324,69	0,00	4 324,69
60632	Fournitures de petit équipement	16,05	0,00	1 810,91	0,00	1 826,96
6064	Fournitures administratives	1 461,00	0,00	723,34	0,00	2 184,34
6065	Livres, disques, ... (médiathèque)	0,00	0,00	299,59	0,00	299,59
6068	Autres matières et fournitures	0,00	0,00	16 060,96	0,00	16 060,96
611	Contrats de prestations de services	1 144,37	0,00	414 264,09	0,00	415 408,46
6135	Locations mobilières	1 752,00	0,00	7 866,82	0,00	9 618,82
615221	Entretien, réparations bâtiments publics	0,00	0,00	355,80	0,00	355,80
61551	Entretien matériel roulant	520,76	0,00	921,90	0,00	1 442,66
61558	Entretien autres biens mobiliers	0,00	0,00	229,00	0,00	229,00
6156	Maintenance	4 231,53	0,00	1 736,09	0,00	5 967,62
6161	Multirisques	0,00	0,00	1 449,87	0,00	1 449,87
6184	Versements à des organismes de formation	1 230,00	0,00	2 893,00	0,00	4 123,00
6188	Autres frais divers	0,00	0,00	26 108,87	0,00	26 108,87
6226	Honoraires	1 400,00	0,00	0,00	0,00	1 400,00
6228	Divers	100,00	0,00	5 335,12	0,00	5 435,12
6236	Catalogues et imprimés	679,23	0,00	53,33	0,00	732,56
6247	Transports collectifs	0,00	0,00	38 217,60	0,00	38 217,60
6251	Voyages et déplacements	0,00	0,00	673,96	0,00	673,96
6257	Réceptions	552,55	0,00	0,00	0,00	552,55
6261	Frais d'affranchissement	38,63	0,00	0,00	0,00	38,63
6262	Frais de télécommunications	968,69	0,00	4 208,34	0,00	5 177,03
627	Services bancaires et assimilés	252,74	0,00	0,00	0,00	252,74
6283	Frais de nettoyage des locaux	0,00	0,00	32 361,90	0,00	32 361,90
62875	Remb. frais aux communes membres du GFP	0,00	0,00	98 183,83	0,00	98 183,83
6288	Autres services extérieurs	0,00	0,00	1 359,00	0,00	1 359,00
012	Charges de personnel, frais assimilés	159 460,90	0,00	787 810,22	0,00	947 271,12
6332	Cotisations versées au F.N.A.L.	394,68	0,00	1 947,90	0,00	2 342,58
6336	Cotisations CNFPT et CDGFPT	1 773,86	0,00	8 588,35	0,00	10 362,21

(2)	Libellé	40 Services communs	41 Sports	42 Jeunesse	43 Plan de relance (c	Publié le	Total
6338	Autres impôts, taxes sur rémunérations	236,79	0,00	1 168,62		0,00	1 405,41
64111	Rémunération principale titulaires	76 167,92	0,00	263 619,88		0,00	339 787,80
64112	NBI, SFT, indemnité résidence	6 313,98	0,00	4 764,10		0,00	11 078,08
64114	Personnel titulaire Indemnité inflat°	100,00	0,00	1 500,00		0,00	1 600,00
64118	Autres indemnités titulaires	17 218,12	0,00	53 435,93		0,00	70 654,05
64131	Rémunérations non tit.	666,25	0,00	229 752,02		0,00	230 418,27
64134	Personnel non tit. - Indemnité inflat°	0,00	0,00	1 100,00		0,00	1 100,00
64138	Autres indemnités non tit.	4,38	0,00	7 125,90		0,00	7 130,28
6451	Cotisations à l'U.R.S.S.A.F.	11 963,96	0,00	86 703,32		0,00	98 667,28
6453	Cotisations aux caisses de retraites	25 127,50	0,00	84 781,19		0,00	109 908,69
6454	Cotisations aux A.S.S.E.D.I.C.	27,15	0,00	9 601,59		0,00	9 628,74
6455	Cotisations pour assurance du personnel	4 148,36	0,00	20 533,07		0,00	24 681,43
6458	Cotis. aux autres organismes sociaux	424,00	0,00	6 218,69		0,00	6 642,69
64731	Allocations chômage versées directement	11 274,15	0,00	0,00		0,00	11 274,15
6475	Médecine du travail, pharmacie	0,00	0,00	160,00		0,00	160,00
6478	Autres charges sociales diverses	180,00	0,00	277,52		0,00	457,52
6488	Autres charges	3 439,80	0,00	6 532,14		0,00	9 971,94
014	Atténuations de produits	0,00	0,00	0,00		0,00	0,00
042	Opérat° ordre transfert entre sections	39 907,60	177,02	42 178,85		0,00	82 263,47
675	Valeurs comptables immobilisations cédée	4 102,00	0,00	0,00		0,00	4 102,00
6761	Différences sur réalisations (positives)	19 576,00	0,00	0,00		0,00	19 576,00
6811	Dot. amort. et prov. Immos incorporelles	16 229,60	177,02	42 178,85		0,00	58 585,47
043	Opérat° ordre intérieur de la section	0,00	0,00	0,00		0,00	0,00
65	Autres charges de gestion courante	0,00	0,00	176,85		0,00	176,85
6518	Autres	0,00	0,00	176,85		0,00	176,85
656	Frais fonctionnement des groupes d'élus	0,00	0,00	0,00		0,00	0,00
66	Charges financières	0,00	0,00	0,00		0,00	0,00
67	Charges exceptionnelles	0,00	0,00	0,00		0,00	0,00
68	Dot. aux amortissements et provisions	0,00	0,00	0,00		0,00	0,00
	Restes à réaliser au 31/12	0,00	0,00	0,00		0,00	0,00
	RECETTES	154 141,82	4 419,60	581 972,86		0,00	740 534,28
	Réalisations	154 141,82	4 419,60	581 972,86		0,00	740 534,28
002	Résultat de fonctionnement reporté	0,00	0,00	0,00		0,00	0,00
013	Atténuations de charges	100,00	0,00	9 868,67		0,00	9 968,67
6419	Remboursements rémunérations personnel	0,00	0,00	7 168,67		0,00	7 168,67
6459	Rembours charges SS et prévoyance	100,00	0,00	2 700,00		0,00	2 800,00
042	Opérat° ordre transfert entre sections	11 385,00	0,00	8 298,08		0,00	19 683,08
7768	Neutral. amort. subv. équip. versées	10 000,00	0,00	262,08		0,00	10 262,08
777	Quote-part subv invest transf cpte résul	1 385,00	0,00	8 036,00		0,00	9 421,00
043	Opérat° ordre intérieur de la section	0,00	0,00	0,00		0,00	0,00
70	Produits des services, du domaine, vente	0,00	4 419,60	198 918,00		0,00	203 337,60
70632	Redevances services à caractère loisir	0,00	0,00	198 842,80		0,00	198 842,80
70688	Autres prestations de services	0,00	4 419,60	0,00		0,00	4 419,60
70878	Remb. frais par d'autres redevables	0,00	0,00	75,20		0,00	75,20
73	Impôts et taxes	0,00	0,00	0,00		0,00	0,00
74	Dotations et participations	116 707,93	0,00	356 746,72		0,00	473 454,65

(2)	Libellé	40 Services communs	41 Sports	42 Jeunesse	43 Plan de relance (c	Publié le	Total
7478	Participat° Autres organismes	116 707,93	0,00	356 746,72	0,00	0,00	473 454,65
75	Autres produits de gestion courante	982,80	0,00	1 741,60	0,00	0,00	2 724,40
7588	Autres produits div. de gestion courante	982,80	0,00	1 741,60	0,00	0,00	2 724,40
76	Produits financiers	0,00	0,00	0,00	0,00	0,00	0,00
77	Produits exceptionnels	24 966,09	0,00	6 399,79	0,00	0,00	31 365,88
773	Mandats annulés (exercices antérieurs)	1 288,09	0,00	6 399,59	0,00	0,00	7 687,68
775	Produits des cessions d'immobilisations	23 678,00	0,00	0,00	0,00	0,00	23 678,00
7788	Produits exceptionnels divers	0,00	0,00	0,20	0,00	0,00	0,20
78	Reprise sur amortissements et provisions	0,00	0,00	0,00	0,00	0,00	0,00
Restes à réaliser au 31/12		0,00	0,00	0,00	0,00	0,00	0,00
SOLDE (3)		-61 915,46	3 502,28	-1 006 543,24	0,00	0,00	-1 064 956,42

(2)	Libellé	Sous-fonction 41					Sous-fonction 42		
		411 Salles de sport, gymnases	412 Stades	413 Piscines	414 Autres équipements sportifs ou de loisir	415 Manifestations sportives	421 Centres de loisirs	422 Autres activités pour les jeunes	423 Colonies de vacances
DEPENSES		0,00	917,32	0,00	0,00	0,00	1 424 034,49	164 481,61	0,00
Réalisations		0,00	917,32	0,00	0,00	0,00	1 424 034,49	164 481,61	0,00
002	Résultat de fonctionnement reporté	0,00	0,00	0,00	0,00	0,00	0,00	0,00	0,00
011	Charges à caractère général	0,00	740,30	0,00	0,00	0,00	654 334,81	104 015,37	0,00
6042	Achats prestat° services (hors terrains)	0,00	0,00	0,00	0,00	0,00	41 200,77	0,00	0,00
60611	Eau et assainissement	0,00	126,99	0,00	0,00	0,00	1 551,86	0,00	0,00
60612	Energie - Electricité	0,00	613,31	0,00	0,00	0,00	12 577,00	0,00	0,00
60622	Carburants	0,00	0,00	0,00	0,00	0,00	6 775,62	3 669,12	0,00
60623	Alimentation	0,00	0,00	0,00	0,00	0,00	31 345,41	1 619,38	0,00
60628	Autres fournitures non stockées	0,00	0,00	0,00	0,00	0,00	140,29	32,72	0,00
60631	Fournitures d'entretien	0,00	0,00	0,00	0,00	0,00	4 269,36	55,33	0,00
60632	Fournitures de petit équipement	0,00	0,00	0,00	0,00	0,00	428,01	1 382,90	0,00
6064	Fournitures administratives	0,00	0,00	0,00	0,00	0,00	654,94	68,40	0,00
6065	Livres, disques, ... (médiathèque)	0,00	0,00	0,00	0,00	0,00	299,59	0,00	0,00
6068	Autres matières et fournitures	0,00	0,00	0,00	0,00	0,00	13 347,43	2 713,53	0,00
611	Contrats de prestations de services	0,00	0,00	0,00	0,00	0,00	322 099,41	92 164,68	0,00
6135	Locations mobilières	0,00	0,00	0,00	0,00	0,00	7 866,82	0,00	0,00
615221	Entretien, réparations bâtiments publics	0,00	0,00	0,00	0,00	0,00	355,80	0,00	0,00
61551	Entretien matériel roulant	0,00	0,00	0,00	0,00	0,00	0,00	921,90	0,00
61558	Entretien autres biens mobiliers	0,00	0,00	0,00	0,00	0,00	0,00	229,00	0,00
6156	Maintenance	0,00	0,00	0,00	0,00	0,00	1 469,33	266,76	0,00
6161	Multirisques	0,00	0,00	0,00	0,00	0,00	1 449,87	0,00	0,00
6184	Versements à des organismes de formation	0,00	0,00	0,00	0,00	0,00	2 554,00	339,00	0,00
6188	Autres frais divers	0,00	0,00	0,00	0,00	0,00	25 898,82	210,05	0,00
6226	Honoraires	0,00	0,00	0,00	0,00	0,00	0,00	0,00	0,00
6228	Divers	0,00	0,00	0,00	0,00	0,00	5 335,12	0,00	0,00
6236	Catalogues et imprimés	0,00	0,00	0,00	0,00	0,00	53,33	0,00	0,00
6247	Transports collectifs	0,00	0,00	0,00	0,00	0,00	38 217,60	0,00	0,00
6251	Voyages et déplacements	0,00	0,00	0,00	0,00	0,00	648,76	25,20	0,00
6257	Réceptions	0,00	0,00	0,00	0,00	0,00	0,00	0,00	0,00

(2)	Libellé	Sous-fonction 41					Sous-fonction 42		
		411 Salles de sport, gymnases	412 Stades	413 Piscines	414 Autres équipements sportifs ou de loisir	415 Manifestations sportives	Centres de loisirs	Autres activités pour les jeunes	Colonies de vacances
6261	Frais d'affranchissement	0,00	0,00	0,00	0,00	0,00	0,00	0,00	0,00
6262	Frais de télécommunications	0,00	0,00	0,00	0,00	0,00	3 890,94	317,40	0,00
627	Services bancaires et assimilés	0,00	0,00	0,00	0,00	0,00	0,00	0,00	0,00
6283	Frais de nettoyage des locaux	0,00	0,00	0,00	0,00	0,00	32 361,90	0,00	0,00
62875	Remb. frais aux communes membres du GFP	0,00	0,00	0,00	0,00	0,00	98 183,83	0,00	0,00
6288	Autres services extérieurs	0,00	0,00	0,00	0,00	0,00	1 359,00	0,00	0,00
012	Charges de personnel, frais assimilés	0,00	0,00	0,00	0,00	0,00	749 514,78	38 295,44	0,00
6332	Cotisations versées au F.N.A.L.	0,00	0,00	0,00	0,00	0,00	1 846,68	101,22	0,00
6336	Cotisations CNFPT et CDGFPT	0,00	0,00	0,00	0,00	0,00	8 132,60	455,75	0,00
6338	Autres impôts, taxes sur rémunérations	0,00	0,00	0,00	0,00	0,00	1 107,85	60,77	0,00
64111	Rémunération principale titulaires	0,00	0,00	0,00	0,00	0,00	243 702,27	19 917,61	0,00
64112	NBI, SFT, indemnité résidence	0,00	0,00	0,00	0,00	0,00	4 764,10	0,00	0,00
64114	Personnel titulaire Indemnité inflat°	0,00	0,00	0,00	0,00	0,00	1 400,00	100,00	0,00
64118	Autres indemnités titulaires	0,00	0,00	0,00	0,00	0,00	48 083,25	5 352,68	0,00
64131	Rémunérations non tit.	0,00	0,00	0,00	0,00	0,00	229 752,02	0,00	0,00
64134	Personnel non tit. - Indemnité inflat°	0,00	0,00	0,00	0,00	0,00	1 100,00	0,00	0,00
64138	Autres indemnités non tit.	0,00	0,00	0,00	0,00	0,00	7 125,90	0,00	0,00
6451	Cotisations à l'U.R.S.S.A.F.	0,00	0,00	0,00	0,00	0,00	83 638,81	3 064,51	0,00
6453	Cotisations aux caisses de retraites	0,00	0,00	0,00	0,00	0,00	78 289,57	6 491,62	0,00
6454	Cotisations aux A.S.S.E.D.I.C.	0,00	0,00	0,00	0,00	0,00	9 601,59	0,00	0,00
6455	Cotisations pour assurance du personnel	0,00	0,00	0,00	0,00	0,00	19 169,79	1 363,28	0,00
6458	Cotis. aux autres organismes sociaux	0,00	0,00	0,00	0,00	0,00	6 006,69	212,00	0,00
64731	Allocations chômage versées directement	0,00	0,00	0,00	0,00	0,00	0,00	0,00	0,00
6475	Médecine du travail, pharmacie	0,00	0,00	0,00	0,00	0,00	160,00	0,00	0,00
6478	Autres charges sociales diverses	0,00	0,00	0,00	0,00	0,00	277,52	0,00	0,00
6488	Autres charges	0,00	0,00	0,00	0,00	0,00	5 356,14	1 176,00	0,00
014	Atténuations de produits	0,00	0,00	0,00	0,00	0,00	0,00	0,00	0,00
042	Opérat° ordre transfert entre sections	0,00	177,02	0,00	0,00	0,00	20 184,90	21 993,95	0,00
675	Valeurs comptables immobilisations cédée	0,00	0,00	0,00	0,00	0,00	0,00	0,00	0,00
6761	Différences sur réalisations (positives)	0,00	0,00	0,00	0,00	0,00	0,00	0,00	0,00
6811	Dot. amort. et prov. Immos incorporelles	0,00	177,02	0,00	0,00	0,00	20 184,90	21 993,95	0,00
043	Opérat° ordre intérieur de la section	0,00	0,00	0,00	0,00	0,00	0,00	0,00	0,00
65	Autres charges de gestion courante	0,00	0,00	0,00	0,00	0,00	0,00	176,85	0,00
6518	Autres	0,00	0,00	0,00	0,00	0,00	0,00	176,85	0,00
656	Frais fonctionnement des groupes d'élus	0,00	0,00	0,00	0,00	0,00	0,00	0,00	0,00
66	Charges financières	0,00	0,00	0,00	0,00	0,00	0,00	0,00	0,00
67	Charges exceptionnelles	0,00	0,00	0,00	0,00	0,00	0,00	0,00	0,00
68	Dot. aux amortissements et provisions	0,00	0,00	0,00	0,00	0,00	0,00	0,00	0,00
	Restes à réaliser au 31/12	0,00	0,00	0,00	0,00	0,00	0,00	0,00	0,00
	RECETTES	0,00	4 419,60	0,00	0,00	0,00	546 498,25	35 474,61	0,00
	Réalisations	0,00	4 419,60	0,00	0,00	0,00	546 498,25	35 474,61	0,00
002	Résultat de fonctionnement reporté	0,00	0,00	0,00	0,00	0,00	0,00	0,00	0,00
013	Atténuations de charges	0,00	0,00	0,00	0,00	0,00	9 768,67	100,00	0,00
6419	Remboursements rémunérations personnel	0,00	0,00	0,00	0,00	0,00	7 168,67	0,00	0,00

(2)	Libellé	Sous-fonction 41					Centres de loisirs	Autres activités pour les jeunes	Colonies de vacances
		411 Salles de sport, gymnases	412 Stades	413 Piscines	414 Autres équipements sportifs ou de loisir	415 Manifestations sportives			
6459	Rembourst charges SS et prévoyance	0,00	0,00	0,00	0,00	0,00	2 600,00	100,00	0,00
042	Opérat° ordre transfert entre sections	0,00	0,00	0,00	0,00	0,00	1 385,08	6 913,00	0,00
7768	Neutral. amort. subv. équip. versées	0,00	0,00	0,00	0,00	0,00	262,08	0,00	0,00
777	Quote-part subv invest transf cpte résul	0,00	0,00	0,00	0,00	0,00	1 123,00	6 913,00	0,00
043	Opérat° ordre intérieur de la section	0,00	0,00	0,00	0,00	0,00	0,00	0,00	0,00
70	Produits des services, du domaine, vente	0,00	4 419,60	0,00	0,00	0,00	198 842,80	75,20	0,00
70632	Redevances services à caractère loisir	0,00	0,00	0,00	0,00	0,00	198 842,80	0,00	0,00
70688	Autres prestations de services	0,00	4 419,60	0,00	0,00	0,00	0,00	0,00	0,00
70878	Remb. frais par d'autres redevables	0,00	0,00	0,00	0,00	0,00	0,00	75,20	0,00
73	Impôts et taxes	0,00	0,00	0,00	0,00	0,00	0,00	0,00	0,00
74	Dotations et participations	0,00	0,00	0,00	0,00	0,00	329 128,38	27 618,34	0,00
7478	Participat° Autres organismes	0,00	0,00	0,00	0,00	0,00	329 128,38	27 618,34	0,00
75	Autres produits de gestion courante	0,00	0,00	0,00	0,00	0,00	1 405,60	336,00	0,00
7588	Autres produits div. de gestion courante	0,00	0,00	0,00	0,00	0,00	1 405,60	336,00	0,00
76	Produits financiers	0,00	0,00	0,00	0,00	0,00	0,00	0,00	0,00
77	Produits exceptionnels	0,00	0,00	0,00	0,00	0,00	5 967,72	432,07	0,00
773	Mandats annulés (exercices antérieurs)	0,00	0,00	0,00	0,00	0,00	5 967,72	432,07	0,00
775	Produits des cessions d'immobilisations	0,00	0,00	0,00	0,00	0,00	0,00	0,00	0,00
7788	Produits exceptionnels divers	0,00	0,00	0,00	0,00	0,00	0,20	0,00	0,00
78	Reprise sur amortissements et provisions	0,00	0,00	0,00	0,00	0,00	0,00	0,00	0,00
	Restes à réaliser au 31/12	0,00	0,00	0,00	0,00	0,00	0,00	0,00	0,00
	SOLDE (3)	0,00	3 502,28	0,00	0,00	0,00	-877 536,24	-129 007,00	0,00

(1) La production de cet état est obligatoire pour les communes de 3 500 habitants et plus, les groupements comprenant au moins une telle commune, leurs établissements et services administratifs hormis les caisses des écoles et les services à activité unique érigés en établissement public ou budget annexe (L. 2312-3, R. 2311-1 et R. 2311-10). Dans les communes de 3 500 habitants et plus, le croisement par fonction est fait à un chiffre (correspondant à la fonction). Dans les communes de 10 000 habitants et plus, le croisement par fonction est fait au niveau le plus détaillé de la nomenclature fonctionnelle (sous-fonction ou rubrique). Les groupements et leurs établissements publics suivent les règles de production et de présentation applicables à la commune membre comptant le plus grand nombre d'habitants (articles L. 5211-36 a1 et R. 5211-14 + L. 5711-1 et R. 5711-2 du CGCT).

(2) Le croisement par nature est fait au niveau de chacun des articles budgétaires.

(3) Le solde correspond à la différence entre les recettes et les dépenses. Les dépenses et les recettes correspondent à la somme des dépenses et des Réalisations ainsi que des restes à réaliser et des reports (ligne budgétaire 001 et 002). Les lignes reports 001 et 002 apparaissent à la colonne 01-Non ventilables.

IV – ANNEXES

ELEMENTS DU BILAN
PRESENTATION CROISEE PAR FONCTION (1) – DETAIL FONCTIONNEMENT

IV

A1.1

FONCTION 5 – Interventions sociales et santé

(2)	Libellé	51 Santé	52 Interventions sociales	53 Plan de relance (crise sanitaire)	Total
DEPENSES		96 997,12	414 756,43	0,00	511 753,55
Réalizations		96 997,12	414 756,43	0,00	511 753,55
002	Résultat de fonctionnement reporté	0,00	0,00	0,00	0,00
011	Charges à caractère général	21 315,93	81 716,63	0,00	103 032,56
60611	Eau et assainissement	1 835,01	1 882,47	0,00	3 717,48
60612	Energie - Electricité	6 632,18	10 725,04	0,00	17 357,22
60623	Alimentation	0,00	20,00	0,00	20,00
60632	Fournitures de petit équipement	335,77	499,75	0,00	835,52
6064	Fournitures administratives	0,00	1 031,32	0,00	1 031,32
611	Contrats de prestations de services	981,97	470,19	0,00	1 452,16
6135	Locations mobilières	46,20	1 869,08	0,00	1 915,28
615221	Entretien, réparations bâtiments publics	0,00	133,19	0,00	133,19
61558	Entretien autres biens mobiliers	0,00	33,50	0,00	33,50
6156	Maintenance	166,56	3 002,64	0,00	3 169,20
6161	Multirisques	385,97	652,89	0,00	1 038,86
6182	Documentation générale et technique	0,00	212,40	0,00	212,40
6226	Honoraires	0,00	200,00	0,00	200,00
6228	Divers	0,00	4 507,74	0,00	4 507,74
6231	Annonces et insertions	0,00	248,40	0,00	248,40
6236	Catalogues et imprimés	0,00	790,21	0,00	790,21
6238	Divers	110,40	0,00	0,00	110,40
6251	Voyages et déplacements	0,00	405,98	0,00	405,98
6257	Réceptions	202,97	3 019,43	0,00	3 222,40
6262	Frais de télécommunications	1 382,70	2 756,26	0,00	4 138,96
627	Services bancaires et assimilés	3 000,00	0,00	0,00	3 000,00
6281	Concours divers (cotisations)	0,00	24 889,40	0,00	24 889,40
6283	Frais de nettoyage des locaux	0,00	14 493,33	0,00	14 493,33
62875	Remb. frais aux communes membres du GFP	2 012,20	5 031,02	0,00	7 043,22
62878	Remb. frais à d'autres organismes	0,00	3 018,39	0,00	3 018,39
6288	Autres services extérieurs	0,00	865,00	0,00	865,00
63512	Taxes foncières	4 224,00	959,00	0,00	5 183,00
6358	Autres droits	0,00	0,00	0,00	0,00
012	Charges de personnel, frais assimilés	35 866,68	171 150,11	0,00	207 016,79
6218	Autre personnel extérieur	35 676,28	0,00	0,00	35 676,28
6332	Cotisations versées au F.N.A.L.	0,00	466,57	0,00	466,57
6336	Cotisations CNFPT et CDGFPT	0,00	2 099,84	0,00	2 099,84
6338	Autres impôts, taxes sur rémunérations	0,00	280,01	0,00	280,01
64111	Rémunération principale titulaires	0,00	76 827,98	0,00	76 827,98
64112	NBI, SFT, indemnité résidence	0,00	2 993,39	0,00	2 993,39

(2)	Libellé	51 Santé	52 Interventions sociales	53 Plan de relance (crise sanitaire)	
64114	Personnel titulaire Indemnité inflat°	0,00	300,00	0,00	300,00
64118	Autres indemnités titulaires	0,00	18 329,60	0,00	18 329,60
64131	Rémunérations non tit.	0,00	15 148,84	0,00	15 148,84
64134	Personnel non tit. - Indemnité inflat°	0,00	100,00	0,00	100,00
64138	Autres indemnités non tit.	0,00	100,00	0,00	100,00
6451	Cotisations à l'U.R.S.S.A.F.	0,00	16 722,07	0,00	16 722,07
6453	Cotisations aux caisses de retraites	0,00	26 211,55	0,00	26 211,55
6454	Cotisations aux A.S.S.E.D.I.C.	0,00	613,55	0,00	613,55
6455	Cotisations pour assurance du personnel	0,00	5 676,81	0,00	5 676,81
6458	Cotis. aux autres organismes sociaux	0,00	848,00	0,00	848,00
6475	Médecine du travail, pharmacie	0,00	130,00	0,00	130,00
6478	Autres charges sociales diverses	0,00	195,00	0,00	195,00
6488	Autres charges	190,40	4 106,90	0,00	4 297,30
014	Atténuations de produits	0,00	0,00	0,00	0,00
042	Opérat° ordre transfert entre sections	29 703,10	7 245,69	0,00	36 948,79
6811	Dot. amort. et prov. Immos incorporelles	29 703,10	7 245,69	0,00	36 948,79
043	Opérat° ordre intérieur de la section	0,00	0,00	0,00	0,00
65	Autres charges de gestion courante	0,00	154 644,00	0,00	154 644,00
6574	Subv. fonct. Associat°, personnes privée	0,00	154 644,00	0,00	154 644,00
656	Frais fonctionnement des groupes d'élus	0,00	0,00	0,00	0,00
66	Charges financières	10 111,41	0,00	0,00	10 111,41
66111	Intérêts réglés à l'échéance	10 111,41	0,00	0,00	10 111,41
67	Charges exceptionnelles	0,00	0,00	0,00	0,00
68	Dot. aux amortissements et provisions	0,00	0,00	0,00	0,00
Restes à réaliser au 31/12		0,00	0,00	0,00	0,00
RECETTES		129 467,00	109 880,97	0,00	239 347,97
Réalisations		129 467,00	109 880,97	0,00	239 347,97
002	Résultat de fonctionnement reporté	0,00	0,00	0,00	0,00
013	Atténuations de charges	0,00	14 767,17	0,00	14 767,17
6419	Remboursements rémunérations personnel	0,00	14 367,17	0,00	14 367,17
6459	Remboursat charges SS et prévoyance	0,00	400,00	0,00	400,00
042	Opérat° ordre transfert entre sections	0,00	0,00	0,00	0,00
043	Opérat° ordre intérieur de la section	0,00	0,00	0,00	0,00
70	Produits des services, du domaine, vente	0,00	130,56	0,00	130,56
70878	Remb. frais par d'autres redevables	0,00	130,56	0,00	130,56
73	Impôts et taxes	0,00	0,00	0,00	0,00
74	Dotations et participations	0,00	90 000,00	0,00	90 000,00
74718	Autres participations Etat	0,00	90 000,00	0,00	90 000,00
75	Autres produits de gestion courante	91 492,48	3 608,40	0,00	95 100,88
752	Revenus des immeubles	23 646,28	2 760,00	0,00	26 406,28
7588	Autres produits div. de gestion courante	67 846,20	848,40	0,00	68 694,60
76	Produits financiers	0,00	0,00	0,00	0,00
77	Produits exceptionnels	10 246,92	1 374,84	0,00	11 621,76
7718	Autres produits except. opérat° gestion	10 246,92	0,00	0,00	10 246,92
773	Mandats annulés (exercices antérieurs)	0,00	1 374,84	0,00	1 374,84

(2)	Libellé	51 Santé	52 Interventions sociales	53 Plan de relance (crise sanitaire)	
78	Reprise sur amortissements et provisions	27 727,60	0,00	0,00	27 727,60
7875	Rep. prov. risques et charges exception.	27 727,60	0,00	0,00	27 727,60
	Restes à réaliser au 31/12	0,00	0,00	0,00	0,00
	SOLDE (3)	32 469,88	-304 875,46	0,00	-272 405,58

(2)	Libellé	Sous-fonction 51			Sous-fonction 52				
		510 Services communs	511 Dispensaires, autres établis sanitaires	512 Actions de prévention sanitaire	520 Services communs	521 Services à caractère social handicapés	522 Act° pour l'enfance et l'adolescence	523 Act° pour personnes en difficulté	524 Autres services
	DEPENSES	0,00	54 348,69	42 648,43	344 872,70	0,00	37 955,57	31 928,16	0,00
	Réalisations	0,00	54 348,69	42 648,43	344 872,70	0,00	37 955,57	31 928,16	0,00
002	Résultat de fonctionnement reporté	0,00	0,00	0,00	0,00	0,00	0,00	0,00	0,00
011	Charges à caractère général	0,00	15 178,98	6 136,95	38 062,02	0,00	30 281,57	13 373,04	0,00
60611	Eau et assainissement	0,00	746,30	1 088,71	457,49	0,00	0,00	1 424,98	0,00
60612	Energie - Electricité	0,00	5 390,51	1 241,67	8 491,21	0,00	0,00	2 233,83	0,00
60623	Alimentation	0,00	0,00	0,00	20,00	0,00	0,00	0,00	0,00
60632	Fournitures de petit équipement	0,00	335,77	0,00	492,25	0,00	0,00	7,50	0,00
6064	Fournitures administratives	0,00	0,00	0,00	1 031,32	0,00	0,00	0,00	0,00
611	Contrats de prestations de services	0,00	0,00	981,97	470,19	0,00	0,00	0,00	0,00
6135	Locations mobilières	0,00	0,00	46,20	1 869,08	0,00	0,00	0,00	0,00
615221	Entretien, réparations bâtiments publics	0,00	0,00	0,00	-874,81	0,00	0,00	1 008,00	0,00
61558	Entretien autres biens mobiliers	0,00	0,00	0,00	0,00	0,00	0,00	33,50	0,00
6156	Maintenance	0,00	120,36	46,20	2 571,24	0,00	0,00	431,40	0,00
6161	Multirisques	0,00	385,97	0,00	376,80	0,00	0,00	276,09	0,00
6182	Documentation générale et technique	0,00	0,00	0,00	212,40	0,00	0,00	0,00	0,00
6226	Honoraires	0,00	0,00	0,00	200,00	0,00	0,00	0,00	0,00
6228	Divers	0,00	0,00	0,00	0,00	0,00	0,00	4 507,74	0,00
6231	Annonces et insertions	0,00	0,00	0,00	248,40	0,00	0,00	0,00	0,00
6236	Catalogues et imprimés	0,00	0,00	0,00	790,21	0,00	0,00	0,00	0,00
6238	Divers	0,00	110,40	0,00	0,00	0,00	0,00	0,00	0,00
6251	Voyages et déplacements	0,00	0,00	0,00	405,98	0,00	0,00	0,00	0,00
6257	Réceptions	0,00	202,97	0,00	656,43	0,00	0,00	2 363,00	0,00
6262	Frais de télécommunications	0,00	662,70	720,00	2 756,26	0,00	0,00	0,00	0,00
627	Services bancaires et assimilés	0,00	3 000,00	0,00	0,00	0,00	0,00	0,00	0,00
6281	Concours divers (cotisations)	0,00	0,00	0,00	1 885,00	0,00	23 004,40	0,00	0,00
6283	Frais de nettoyage des locaux	0,00	0,00	0,00	14 043,33	0,00	0,00	450,00	0,00
62875	Remb. frais aux communes membres du GFP	0,00	0,00	2 012,20	0,00	0,00	5 031,02	0,00	0,00
62878	Remb. frais à d'autres organismes	0,00	0,00	0,00	772,24	0,00	2 246,15	0,00	0,00
6288	Autres services extérieurs	0,00	0,00	0,00	865,00	0,00	0,00	0,00	0,00
63512	Taxes foncières	0,00	4 224,00	0,00	322,00	0,00	0,00	637,00	0,00
6358	Autres droits	0,00	0,00	0,00	0,00	0,00	0,00	0,00	0,00
012	Charges de personnel, frais assimilés	0,00	190,40	35 676,28	157 746,99	0,00	0,00	13 403,12	0,00
6218	Autre personnel extérieur	0,00	0,00	35 676,28	0,00	0,00	0,00	0,00	0,00
6332	Cotisations versées au F.N.A.L.	0,00	0,00	0,00	429,85	0,00	0,00	36,72	0,00
6336	Cotisations CNFPT et CDGFPT	0,00	0,00	0,00	1 934,72	0,00	0,00	165,12	0,00
6338	Autres impôts, taxes sur rémunérations	0,00	0,00	0,00	257,99	0,00	0,00	22,02	0,00
64111	Rémunération principale titulaires	0,00	0,00	0,00	69 622,24	0,00	0,00	7 205,74	0,00

(2)	Libellé	Sous-fonction 51			Sous-fonction 52				
		510 Services communs	511 Dispensaires, autres établiss sanitaires	512 Actions de prévention sanitaire	520 Services communs	521 Services à caractère social handicapés	522 Act° pour l'enfance et l'adolescence	523 Act° pour personnes en difficulté	524 Autres services
64112	NBI, SFT, indemnité résidence	0,00	0,00	0,00	2 741,21	0,00	0,00	252,18	0,00
64114	Personnel titulaire Indemnité inflat°	0,00	0,00	0,00	300,00	0,00	0,00	0,00	0,00
64118	Autres indemnités titulaires	0,00	0,00	0,00	16 419,19	0,00	0,00	1 910,41	0,00
64131	Rémunérations non tit.	0,00	0,00	0,00	15 148,84	0,00	0,00	0,00	0,00
64134	Personnel non tit. - Indemnité inflat°	0,00	0,00	0,00	100,00	0,00	0,00	0,00	0,00
64138	Autres indemnités non tit.	0,00	0,00	0,00	100,00	0,00	0,00	0,00	0,00
6451	Cotisations à l'U.R.S.S.A.F.	0,00	0,00	0,00	15 611,77	0,00	0,00	1 110,30	0,00
6453	Cotisations aux caisses de retraites	0,00	0,00	0,00	23 859,67	0,00	0,00	2 351,88	0,00
6454	Cotisations aux A.S.S.E.D.I.C.	0,00	0,00	0,00	613,55	0,00	0,00	0,00	0,00
6455	Cotisations pour assurance du personnel	0,00	0,00	0,00	5 669,31	0,00	0,00	7,50	0,00
6458	Cotis. aux autres organismes sociaux	0,00	0,00	0,00	848,00	0,00	0,00	0,00	0,00
6475	Médecine du travail, pharmacie	0,00	0,00	0,00	130,00	0,00	0,00	0,00	0,00
6478	Autres charges sociales diverses	0,00	0,00	0,00	184,50	0,00	0,00	10,50	0,00
6488	Autres charges	0,00	190,40	0,00	3 776,15	0,00	0,00	330,75	0,00
014	Atténuations de produits	0,00	0,00	0,00	0,00	0,00	0,00	0,00	0,00
042	Opérat° ordre transfert entre sections	0,00	28 867,90	835,20	7 093,69	0,00	0,00	152,00	0,00
6811	Dot. amort. et prov. Immos incorporelles	0,00	28 867,90	835,20	7 093,69	0,00	0,00	152,00	0,00
043	Opérat° ordre intérieur de la section	0,00	0,00	0,00	0,00	0,00	0,00	0,00	0,00
65	Autres charges de gestion courante	0,00	0,00	0,00	141 970,00	0,00	7 674,00	5 000,00	0,00
6574	Subv. fonct. Associat°, personnes privée	0,00	0,00	0,00	141 970,00	0,00	7 674,00	5 000,00	0,00
656	Frais fonctionnement des groupes d'élus	0,00	0,00	0,00	0,00	0,00	0,00	0,00	0,00
66	Charges financières	0,00	10 111,41	0,00	0,00	0,00	0,00	0,00	0,00
66111	Intérêts réglés à l'échéance	0,00	10 111,41	0,00	0,00	0,00	0,00	0,00	0,00
67	Charges exceptionnelles	0,00	0,00	0,00	0,00	0,00	0,00	0,00	0,00
68	Dot. aux amortissements et provisions	0,00	0,00	0,00	0,00	0,00	0,00	0,00	0,00
Restes à réaliser au 31/12		0,00	0,00	0,00	0,00	0,00	0,00	0,00	0,00
RECETTES		0,00	61 811,20	67 655,80	109 880,97	0,00	0,00	0,00	0,00
Réalizations		0,00	61 811,20	67 655,80	109 880,97	0,00	0,00	0,00	0,00
002	Résultat de fonctionnement reporté	0,00	0,00	0,00	0,00	0,00	0,00	0,00	0,00
013	Atténuations de charges	0,00	0,00	0,00	14 767,17	0,00	0,00	0,00	0,00
6419	Remboursements rémunérations personnel	0,00	0,00	0,00	14 367,17	0,00	0,00	0,00	0,00
6459	Rembourst charges SS et prévoyance	0,00	0,00	0,00	400,00	0,00	0,00	0,00	0,00
042	Opérat° ordre transfert entre sections	0,00	0,00	0,00	0,00	0,00	0,00	0,00	0,00
043	Opérat° ordre intérieur de la section	0,00	0,00	0,00	0,00	0,00	0,00	0,00	0,00
70	Produits des services, du domaine, vente	0,00	0,00	0,00	130,56	0,00	0,00	0,00	0,00
70878	Remb. frais par d'autres redevables	0,00	0,00	0,00	130,56	0,00	0,00	0,00	0,00
73	Impôts et taxes	0,00	0,00	0,00	0,00	0,00	0,00	0,00	0,00
74	Dotations et participations	0,00	0,00	0,00	90 000,00	0,00	0,00	0,00	0,00
74718	Autres participations Etat	0,00	0,00	0,00	90 000,00	0,00	0,00	0,00	0,00
75	Autres produits de gestion courante	0,00	23 836,68	67 655,80	3 608,40	0,00	0,00	0,00	0,00
752	Revenus des immeubles	0,00	23 646,28	0,00	2 760,00	0,00	0,00	0,00	0,00
7588	Autres produits div. de gestion courante	0,00	190,40	67 655,80	848,40	0,00	0,00	0,00	0,00
76	Produits financiers	0,00	0,00	0,00	0,00	0,00	0,00	0,00	0,00

(2)	Libellé	Sous-fonction 51			Sous-fonction 52				
		510 Services communs	511 Dispensaires, autres établist sanitaires	512 Actions de prévention sanitaire	520 Services communs	521 Services à caractère social handicapés	522 Act° pour l'enfance et l'adolescence	523 Act° pour personnes en difficulté	524 Autres services
77	Produits exceptionnels	0,00	10 246,92	0,00	1 374,84	0,00	0,00	0,00	0,00
7718	Autres produits except. opérat° gestion	0,00	10 246,92	0,00	0,00	0,00	0,00	0,00	0,00
773	Mandats annulés (exercices antérieurs)	0,00	0,00	0,00	1 374,84	0,00	0,00	0,00	0,00
78	Reprise sur amortissements et provisions	0,00	27 727,60	0,00	0,00	0,00	0,00	0,00	0,00
7875	Rep. prov. risques et charges exception.	0,00	27 727,60	0,00	0,00	0,00	0,00	0,00	0,00
	Restes à réaliser au 31/12	0,00	0,00	0,00	0,00	0,00	0,00	0,00	0,00
	SOLDE (3)	0,00	7 462,51	25 007,37	-234 991,73	0,00	-37 955,57	-31 928,16	0,00

(1) La production de cet état est obligatoire pour les communes de 3 500 habitants et plus, les groupements comprenant au moins une telle commune, leurs établissements et services administratifs hormis les caisses des écoles et les services à activité unique érigés en établissement public ou budget annexe (L. 2312-3, R. 2311-1 et R. 2311-10). Dans les communes de 3 500 habitants et plus, le croisement par fonction est fait à un chiffre (correspondant à la fonction). Dans les communes de 10 000 habitants et plus, le croisement par fonction est fait au niveau le plus détaillé de la nomenclature fonctionnelle (sous-fonction ou rubrique). Les groupements et leurs établissements publics suivent les règles de production et de présentation applicables à la commune membre comptant le plus grand nombre d'habitants (articles L. 5211-36 a1 et R. 5211-14 + L. 5711-1 et R. 5711-2 du CGCT).

(2) Le croisement par nature est fait au niveau de chacun des articles budgétaires.

(3) Le solde correspond à la différence entre les recettes et les dépenses. Les dépenses et les recettes correspondent à la somme des dépenses et des Réalisations ainsi que des restes à réaliser et des reports (ligne budgétaire 001 et 002). Les lignes reports 001 et 002 apparaissent à la colonne 01-Non ventilables.

IV – ANNEXES

IV

ELEMENTS DU BILAN
PRESENTATION CROISEE PAR FONCTION (1) – DETAIL FONCTIONNEMENT

A1.1

FONCTION 6 – Famille

(2)	Libellé	60 Services communs	61 Services en faveur des personnes âgées	62 Actions en faveur de la maternité	63 Aides à la famille	64 Crèches et garderies	65 Plan de relance (crise sanitaire)	Total
DEPENSES		0,00	77 682,08	0,00	150 962,20	1 230 037,38	0,00	1 458 681,66
Réalizations		0,00	77 682,08	0,00	150 962,20	1 230 037,38	0,00	1 458 681,66
002	Résultat de fonctionnement reporté	0,00	0,00	0,00	0,00	0,00	0,00	0,00
011	Charges à caractère général	0,00	52 353,08	0,00	16 516,14	816 157,70	0,00	885 026,92
6042	Achats prestat° services (hors terrains)	0,00	0,00	0,00	0,00	19 150,00	0,00	19 150,00
60611	Eau et assainissement	0,00	0,00	0,00	0,00	1 080,49	0,00	1 080,49
60612	Energie - Electricité	0,00	0,00	0,00	0,00	4 162,51	0,00	4 162,51
60622	Carburants	0,00	0,00	0,00	432,73	0,00	0,00	432,73
60623	Alimentation	0,00	0,00	0,00	555,28	561,08	0,00	1 116,36
60628	Autres fournitures non stockées	0,00	0,00	0,00	0,00	206,97	0,00	206,97
60631	Fournitures d'entretien	0,00	0,00	0,00	0,00	2 004,53	0,00	2 004,53
60632	Fournitures de petit équipement	0,00	0,00	0,00	0,00	3 342,73	0,00	3 342,73
60636	Vêtements de travail	0,00	0,00	0,00	0,00	90,94	0,00	90,94
6064	Fournitures administratives	0,00	0,00	0,00	313,16	400,03	0,00	713,19
6065	Livres, disques, ... (médiathèque)	0,00	0,00	0,00	361,53	397,40	0,00	758,93
6068	Autres matières et fournitures	0,00	0,00	0,00	2 095,71	4 681,75	0,00	6 777,46
611	Contrats de prestations de services	0,00	0,00	0,00	0,00	707 478,61	0,00	707 478,61
6132	Locations immobilières	0,00	51 613,19	0,00	0,00	0,00	0,00	51 613,19
6135	Locations mobilières	0,00	0,00	0,00	0,00	1 249,16	0,00	1 249,16
615221	Entretien, réparations bâtiments publics	0,00	0,00	0,00	427,84	30 415,34	0,00	30 843,18
61551	Entretien matériel roulant	0,00	0,00	0,00	228,73	0,00	0,00	228,73
61558	Entretien autres biens mobiliers	0,00	0,00	0,00	0,00	211,12	0,00	211,12
6156	Maintenance	0,00	0,00	0,00	0,00	2 790,06	0,00	2 790,06
6161	Multirisques	0,00	458,89	0,00	0,00	882,23	0,00	1 341,12
6182	Documentation générale et technique	0,00	0,00	0,00	29,00	0,00	0,00	29,00
6184	Versements à des organismes de formation	0,00	0,00	0,00	0,00	3 700,00	0,00	3 700,00
6188	Autres frais divers	0,00	0,00	0,00	600,00	0,00	0,00	600,00
6226	Honoraires	0,00	0,00	0,00	1 690,00	1 800,00	0,00	3 490,00
6228	Divers	0,00	0,00	0,00	5 020,65	1 940,00	0,00	6 960,65
6251	Voyages et déplacements	0,00	0,00	0,00	589,17	644,41	0,00	1 233,58
6257	Réceptions	0,00	0,00	0,00	0,00	176,79	0,00	176,79
6261	Frais d'affranchissement	0,00	0,00	0,00	1 137,02	0,00	0,00	1 137,02
6262	Frais de télécommunications	0,00	0,00	0,00	3 035,32	1 084,50	0,00	4 119,82
6283	Frais de nettoyage des locaux	0,00	0,00	0,00	0,00	16 724,10	0,00	16 724,10
62875	Remb. frais aux communes membres du GFP	0,00	0,00	0,00	0,00	10 472,95	0,00	10 472,95
63512	Taxes foncières	0,00	281,00	0,00	0,00	510,00	0,00	791,00

(2)	Libellé	60 Services communs	61 Services en faveur des personnes âgées	62 Actions en faveur de la maternité	63 Aides à la famille	64 Crèches et garderies	Plan de développement sanitaire)	Publié le ID : 037-200072981-20230328-D2023_042-DE
012	Charges de personnel, frais assimilés	0,00	0,00	0,00	132 388,32	315 304,39	0,00	447 692,71
6332	Cotisations versées au F.N.A.L.	0,00	0,00	0,00	380,57	817,40	0,00	1 197,97
6336	Cotisations CNFPT et CDGFPT	0,00	0,00	0,00	1 712,86	3 674,62	0,00	5 387,48
6338	Autres impôts, taxes sur rémunérations	0,00	0,00	0,00	228,37	490,41	0,00	718,78
64111	Rémunération principale titulaires	0,00	0,00	0,00	49 988,09	132 045,98	0,00	182 034,07
64112	NBI, SFT, indemnité résidence	0,00	0,00	0,00	898,74	4 117,09	0,00	5 015,83
64114	Personnel titulaire Indemnité inflat°	0,00	0,00	0,00	100,00	400,00	0,00	500,00
64118	Autres indemnités titulaires	0,00	0,00	0,00	10 979,88	24 384,84	0,00	35 364,72
64131	Rémunérations non tit.	0,00	0,00	0,00	19 719,52	26 466,70	0,00	46 186,22
64134	Personnel non tit. - Indemnité inflat°	0,00	0,00	0,00	100,00	200,00	0,00	300,00
64138	Autres indemnités non tit.	0,00	0,00	0,00	4 741,36	3 931,75	0,00	8 673,11
64171	Apprentis - rémunérations	0,00	0,00	0,00	0,00	17 578,21	0,00	17 578,21
64172	Apprentis indemnité inflation	0,00	0,00	0,00	0,00	100,00	0,00	100,00
6451	Cotisations à l'U.R.S.S.A.F.	0,00	0,00	0,00	15 790,93	29 400,37	0,00	45 191,30
6453	Cotisations aux caisses de retraites	0,00	0,00	0,00	17 459,21	44 707,62	0,00	62 166,83
6454	Cotisations aux A.S.S.E.D.I.C.	0,00	0,00	0,00	1 008,04	1 111,35	0,00	2 119,39
6455	Cotisations pour assurance du personnel	0,00	0,00	0,00	3 018,75	7 564,00	0,00	10 582,75
6457	Cotis. sociales liées à l'apprentissage	0,00	0,00	0,00	0,00	691,38	0,00	691,38
6458	Cotis. aux autres organismes sociaux	0,00	0,00	0,00	636,00	2 190,67	0,00	2 826,67
6478	Autres charges sociales diverses	0,00	0,00	0,00	138,00	1 555,20	0,00	1 693,20
6488	Autres charges	0,00	0,00	0,00	5 488,00	13 876,80	0,00	19 364,80
014	Atténuations de produits	0,00	0,00	0,00	0,00	0,00	0,00	0,00
042	Opérat° ordre transfert entre sections	0,00	0,00	0,00	2 057,74	77 561,06	0,00	79 618,80
6811	Dot. amort. et prov. Immos incorporelles	0,00	0,00	0,00	2 057,74	77 561,06	0,00	79 618,80
043	Opérat° ordre intérieur de la section	0,00	0,00	0,00	0,00	0,00	0,00	0,00
65	Autres charges de gestion courante	0,00	25 329,00	0,00	0,00	0,00	0,00	25 329,00
65888	Autres	0,00	25 329,00	0,00	0,00	0,00	0,00	25 329,00
656	Frais fonctionnement des groupes d'élus	0,00	0,00	0,00	0,00	0,00	0,00	0,00
66	Charges financières	0,00	0,00	0,00	0,00	21 014,23	0,00	21 014,23
66111	Intérêts réglés à l'échéance	0,00	0,00	0,00	0,00	21 014,23	0,00	21 014,23
67	Charges exceptionnelles	0,00	0,00	0,00	0,00	0,00	0,00	0,00
68	Dot. aux amortissements et provisions	0,00	0,00	0,00	0,00	0,00	0,00	0,00
	Restes à réaliser au 31/12	0,00	0,00	0,00	0,00	0,00	0,00	0,00
	RECETTES	0,00	49 716,05	0,00	169 901,23	539 684,62	0,00	759 301,90
	Réalisations	0,00	49 716,05	0,00	169 901,23	539 684,62	0,00	759 301,90
002	Résultat de fonctionnement reporté	0,00	0,00	0,00	0,00	0,00	0,00	0,00
013	Atténuations de charges	0,00	0,00	0,00	200,00	1 907,23	0,00	2 107,23
6419	Remboursements rémunérations personnel	0,00	0,00	0,00	0,00	1 207,23	0,00	1 207,23
6459	Rembourst charges SS et prévoyance	0,00	0,00	0,00	200,00	700,00	0,00	900,00
042	Opérat° ordre transfert entre sections	0,00	0,00	0,00	0,00	31 705,44	0,00	31 705,44
777	Quote-part subv invest transf cpte résul	0,00	0,00	0,00	0,00	31 705,44	0,00	31 705,44
043	Opérat° ordre intérieur de la section	0,00	0,00	0,00	0,00	0,00	0,00	0,00

(2)	Libellé	60 Services communs	61 Services en faveur des personnes âgées	62 Actions en faveur de la maternité	63 Aides à la famille	64 Crèches et garderies	Plan de développement sanitaire	Publié le ID : 037-200072981-20230328-D2023_042-DE	Total
70	Produits des services, du domaine, vente	0,00	0,00	0,00	0,00	48 654,73		0,00	48 654,73
70688	Autres prestations de services	0,00	0,00	0,00	0,00	48 654,73		0,00	48 654,73
73	Impôts et taxes	0,00	0,00	0,00	0,00	0,00		0,00	0,00
74	Dotations et participations	0,00	0,00	0,00	167 035,57	450 673,38		0,00	617 708,95
7473	Participat° Départements	0,00	0,00	0,00	16 800,00	4 550,00		0,00	21 350,00
7478	Participat° Autres organismes	0,00	0,00	0,00	150 235,57	446 123,38		0,00	596 358,95
75	Autres produits de gestion courante	0,00	49 716,05	0,00	1 568,00	3 964,80		0,00	55 248,85
757	Redevances versées par fermiers, conces.	0,00	49 716,05	0,00	0,00	0,00		0,00	49 716,05
7588	Autres produits div. de gestion courante	0,00	0,00	0,00	1 568,00	3 964,80		0,00	5 532,80
76	Produits financiers	0,00	0,00	0,00	0,00	0,00		0,00	0,00
77	Produits exceptionnels	0,00	0,00	0,00	1 097,66	2 779,04		0,00	3 876,70
773	Mandats annulés (exercices antérieurs)	0,00	0,00	0,00	1 097,66	2 779,04		0,00	3 876,70
78	Reprise sur amortissements et provisions	0,00	0,00	0,00	0,00	0,00		0,00	0,00
	Restes à réaliser au 31/12	0,00	0,00	0,00	0,00	0,00		0,00	0,00
	SOLDE (3)	0,00	-27 966,03	0,00	18 939,03	-690 352,76		0,00	-699 379,76

(1) La production de cet état est obligatoire pour les communes de 3 500 habitants et plus, les groupements comprenant au moins une telle commune, leurs établissements et services administratifs hormis les caisses des écoles et les services à activité unique érigés en établissement public ou budget annexe (L. 2312-3, R. 2311-1 et R. 2311-10). Dans les communes de 3 500 habitants et plus, le croisement par fonction est fait à un chiffre (correspondant à la fonction). Dans les communes de 10 000 habitants et plus, le croisement par fonction est fait au niveau le plus détaillé de la nomenclature fonctionnelle (sous-fonction ou rubrique). Les groupements et leurs établissements publics suivent les règles de production et de présentation applicables à la commune membre comptant le plus grand nombre d'habitants (articles L. 5211-36 a1 et R. 5211-14 + L. 5711-1 et R. 5711-2 du CGCT).

(2) Le croisement par nature est fait au niveau de chacun des articles budgétaires.

(3) Le solde correspond à la différence entre les recettes et les dépenses. Les dépenses et les recettes correspondent à la somme des dépenses et des Réalisations ainsi que des restes à réaliser et des reports (ligne budgétaire 001 et 002). Les lignes reports 001 et 002 apparaissent à la colonne 01-Non ventilables.

IV – ANNEXES

ELEMENTS DU BILAN
PRESENTATION CROISEE PAR FONCTION (1) – DETAIL FONCTIONNEMENT

IV

A1.1

FONCTION 7 – Logement

(2)	Libellé	70 Services communs	71 Parc privé de la ville	72 Aide au secteur locatif	73 Aides à l'accession à la propriété	74 Plan de relance (crise sanitaire)	Total
DEPENSES		221 208,66	58 016,27	324,10	0,00	0,00	279 549,03
Réalizations		221 208,66	58 016,27	324,10	0,00	0,00	279 549,03
002	Résultat de fonctionnement reporté	0,00	0,00	0,00	0,00	0,00	0,00
011	Charges à caractère général	135 197,83	16 102,47	0,00	0,00	0,00	151 300,30
60611	Eau et assainissement	1 741,50	495,83	0,00	0,00	0,00	2 237,33
60612	Energie - Electricité	15 514,22	2 682,71	0,00	0,00	0,00	18 196,93
60623	Alimentation	136,84	0,00	0,00	0,00	0,00	136,84
60632	Fournitures de petit équipement	0,00	1 140,46	0,00	0,00	0,00	1 140,46
611	Contrats de prestations de services	70 981,42	0,00	0,00	0,00	0,00	70 981,42
61521	Entretien terrains	480,00	0,00	0,00	0,00	0,00	480,00
615228	Entretien, réparations autres bâtiments	1 836,84	7 804,02	0,00	0,00	0,00	9 640,86
615232	Entretien, réparations réseaux	2 217,60	0,00	0,00	0,00	0,00	2 217,60
6156	Maintenance	0,00	327,96	0,00	0,00	0,00	327,96
6161	Multirisques	154,68	708,21	0,00	0,00	0,00	862,89
6231	Annonces et insertions	3 319,73	0,00	0,00	0,00	0,00	3 319,73
6251	Voyages et déplacements	6,70	0,00	0,00	0,00	0,00	6,70
6262	Frais de télécommunications	1 037,40	0,00	0,00	0,00	0,00	1 037,40
6281	Concours divers (cotisations)	28 489,90	0,00	0,00	0,00	0,00	28 489,90
6283	Frais de nettoyage des locaux	0,00	39,28	0,00	0,00	0,00	39,28
6288	Autres services extérieurs	9 234,00	0,00	0,00	0,00	0,00	9 234,00
63512	Taxes foncières	47,00	2 904,00	0,00	0,00	0,00	2 951,00
012	Charges de personnel, frais assimilés	3 000,46	0,00	37,43	0,00	0,00	3 037,89
6332	Cotisations versées au F.N.A.L.	0,00	0,00	0,13	0,00	0,00	0,13
6336	Cotisations CNFPT et CDGFPT	0,00	0,00	0,58	0,00	0,00	0,58
6338	Autres impôts, taxes sur rémunérations	0,00	0,00	0,08	0,00	0,00	0,08
64131	Rémunérations non tit.	0,00	0,00	23,92	0,00	0,00	23,92
64138	Autres indemnités non tit.	0,00	0,00	2,15	0,00	0,00	2,15
6451	Cotisations à l'U.R.S.S.A.F.	0,00	0,00	8,41	0,00	0,00	8,41
6453	Cotisations aux caisses de retraites	0,00	0,00	1,10	0,00	0,00	1,10
6454	Cotisations aux A.S.S.E.D.I.C.	0,00	0,00	1,06	0,00	0,00	1,06
6455	Cotisations pour assurance du personnel	1 498,46	0,00	0,00	0,00	0,00	1 498,46
6458	Cotis. aux autres organismes sociaux	424,00	0,00	0,00	0,00	0,00	424,00
6488	Autres charges	1 078,00	0,00	0,00	0,00	0,00	1 078,00
014	Atténuations de produits	0,00	0,00	0,00	0,00	0,00	0,00
042	Opérat° ordre transfert entre sections	79 610,37	41 794,80	286,67	0,00	0,00	121 691,84
6811	Dot. amort. et prov. Immos incorporelles	79 610,37	41 794,80	286,67	0,00	0,00	121 691,84
043	Opérat° ordre intérieur de la section	0,00	0,00	0,00	0,00	0,00	0,00

(2)	Libellé	70 Services communs	71 Parc privé de la ville	72 Aide au secteur locatif	73 Aides à l'accession à la propriété	Plan de relance		
65	Autres charges de gestion courante	3 400,00	0,00	0,00	0,00	0,00	0,00	3 400,00
6574	Subv. fonct. Associat°, personnes privée	3 400,00	0,00	0,00	0,00	0,00	0,00	3 400,00
656	Frais fonctionnement des groupes d'élus	0,00	0,00	0,00	0,00	0,00	0,00	0,00
66	Charges financières	0,00	0,00	0,00	0,00	0,00	0,00	0,00
67	Charges exceptionnelles	0,00	119,00	0,00	0,00	0,00	0,00	119,00
678	Autres charges exceptionnelles	0,00	119,00	0,00	0,00	0,00	0,00	119,00
68	Dot. aux amortissements et provisions	0,00	0,00	0,00	0,00	0,00	0,00	0,00
Restes à réaliser au 31/12		0,00	0,00	0,00	0,00	0,00	0,00	0,00
RECETTES		101 143,45	53 816,67	0,00	0,00	0,00	0,00	154 960,12
Réalisations		101 143,45	53 816,67	0,00	0,00	0,00	0,00	154 960,12
002	Résultat de fonctionnement reporté	0,00	0,00	0,00	0,00	0,00	0,00	0,00
013	Atténuations de charges	0,00	0,00	0,00	0,00	0,00	0,00	0,00
042	Opérat° ordre transfert entre sections	29 822,29	34 909,63	0,00	0,00	0,00	0,00	64 731,92
7768	Neutral. amort. subv. équip. versées	17 099,90	2 655,12	0,00	0,00	0,00	0,00	19 755,02
777	Quote-part subv invest transf cpte résul	12 722,39	32 254,51	0,00	0,00	0,00	0,00	44 976,90
043	Opérat° ordre intérieur de la section	0,00	0,00	0,00	0,00	0,00	0,00	0,00
70	Produits des services, du domaine, vente	16 528,02	0,00	0,00	0,00	0,00	0,00	16 528,02
70388	Autres redevances et recettes diverses	16 528,02	0,00	0,00	0,00	0,00	0,00	16 528,02
73	Impôts et taxes	0,00	0,00	0,00	0,00	0,00	0,00	0,00
74	Dotations et participations	52 536,89	0,00	0,00	0,00	0,00	0,00	52 536,89
74718	Autres participations Etat	52 536,89	0,00	0,00	0,00	0,00	0,00	52 536,89
75	Autres produits de gestion courante	1 078,00	15 956,46	0,00	0,00	0,00	0,00	17 034,46
752	Revenus des immeubles	0,00	15 956,46	0,00	0,00	0,00	0,00	15 956,46
7588	Autres produits div. de gestion courante	1 078,00	0,00	0,00	0,00	0,00	0,00	1 078,00
76	Produits financiers	0,00	0,00	0,00	0,00	0,00	0,00	0,00
77	Produits exceptionnels	1 178,25	2 950,58	0,00	0,00	0,00	0,00	4 128,83
7711	Dédits et pénalités perçus	0,00	1 589,83	0,00	0,00	0,00	0,00	1 589,83
773	Mandats annulés (exercices antérieurs)	1 178,25	0,00	0,00	0,00	0,00	0,00	1 178,25
7788	Produits exceptionnels divers	0,00	1 360,75	0,00	0,00	0,00	0,00	1 360,75
78	Reprise sur amortissements et provisions	0,00	0,00	0,00	0,00	0,00	0,00	0,00
Restes à réaliser au 31/12		0,00	0,00	0,00	0,00	0,00	0,00	0,00
SOLDE (3)		-120 065,21	-4 199,60	-324,10	0,00	0,00	0,00	-124 588,91

(1) La production de cet état est obligatoire pour les communes de 3 500 habitants et plus, les groupements comprenant au moins une telle commune, leurs établissements et services administratifs hormis les caisses des écoles et les services à activité unique érigés en établissement public ou budget annexe (L. 2312-3, R. 2311-1 et R. 2311-10). Dans les communes de 3 500 habitants et plus, le croisement par fonction est fait à un chiffre (correspondant à la fonction). Dans les communes de 10 000 habitants et plus, le croisement par fonction est fait au niveau le plus détaillé de la nomenclature fonctionnelle (sous-fonction ou rubrique). Les groupements et leurs établissements publics suivent les règles de production et de présentation applicables à la commune membre comptant le plus grand nombre d'habitants (articles L. 5211-36 a1 et R. 5211-14 + L. 5711-1 et R. 5711-2 du CGCT).

(2) Le croisement par nature est fait au niveau de chacun des articles budgétaires.

(3) Le solde correspond à la différence entre les recettes et les dépenses. Les dépenses et les recettes correspondent à la somme des dépenses et des Réalisations ainsi que des restes à réaliser et des reports (ligne budgétaire 001 et 002). Les lignes reports 001 et 002 apparaissent à la colonne 01-Non ventilables.

IV – ANNEXES

ELEMENTS DU BILAN
PRESENTATION CROISEE PAR FONCTION (1) – DETAIL FONCTIONNEMENT

IV

A1.1

FONCTION 8 – Aménagement et services urbains, environnement

(2)	Libellé	81 Services urbains	82 Aménagement urbain	83 Environnement	84 Plan de relance (crise sanitaire)	Total
DEPENSES		490 538,42	60 017,00	371 642,72	0,00	922 198,14
Réalizations		490 538,42	60 017,00	371 642,72	0,00	922 198,14
002	Résultat de fonctionnement reporté	0,00	0,00	0,00	0,00	0,00
011	Charges à caractère général	205 875,05	0,00	96 287,65	0,00	302 162,70
60632	Fournitures de petit équipement	0,00	0,00	121,82	0,00	121,82
60636	Vêtements de travail	0,00	0,00	116,19	0,00	116,19
6064	Fournitures administratives	0,00	0,00	459,70	0,00	459,70
611	Contrats de prestations de services	0,00	0,00	2 864,54	0,00	2 864,54
6135	Locations mobilières	0,00	0,00	150,00	0,00	150,00
617	Etudes et recherches	0,00	0,00	77 058,16	0,00	77 058,16
6184	Versements à des organismes de formation	0,00	0,00	62,50	0,00	62,50
6228	Divers	0,00	0,00	3 837,75	0,00	3 837,75
6231	Annonces et insertions	0,00	0,00	1 950,90	0,00	1 950,90
6236	Catalogues et imprimés	0,00	0,00	808,69	0,00	808,69
6247	Transports collectifs	0,00	0,00	12,00	0,00	12,00
6251	Voyages et déplacements	420,00	0,00	636,63	0,00	1 056,63
6256	Missions	0,00	0,00	30,00	0,00	30,00
6257	Réceptions	0,00	0,00	358,37	0,00	358,37
6262	Frais de télécommunications	0,00	0,00	950,40	0,00	950,40
6281	Concours divers (cotisations)	0,00	0,00	2 569,00	0,00	2 569,00
62878	Remb. frais à d'autres organismes	205 455,05	0,00	4 301,00	0,00	209 756,05
012	Charges de personnel, frais assimilés	282 282,37	0,00	135 752,78	0,00	418 035,15
6218	Autre personnel extérieur	0,00	0,00	560,00	0,00	560,00
6332	Cotisations versées au F.N.A.L.	762,71	0,00	451,61	0,00	1 214,32
6336	Cotisations CNFPT et CDGFPT	3 432,05	0,00	2 032,32	0,00	5 464,37
6338	Autres impôts, taxes sur rémunérations	457,60	0,00	270,93	0,00	728,53
64111	Rémunération principale titulaires	119 441,31	0,00	0,00	0,00	119 441,31
64112	NBI, SFT, indemnité résidence	1 692,35	0,00	0,00	0,00	1 692,35
64114	Personnel titulaire Indemnité inflat°	300,00	0,00	0,00	0,00	300,00
64118	Autres indemnités titulaires	38 147,02	0,00	0,00	0,00	38 147,02
64131	Rémunérations non tit.	21 579,51	0,00	72 329,86	0,00	93 909,37
64134	Personnel non tit. - Indemnité inflat°	100,00	0,00	300,00	0,00	400,00
64138	Autres indemnités non tit.	7 820,80	0,00	16 963,16	0,00	24 783,96
6451	Cotisations à l'U.R.S.S.A.F.	28 198,45	0,00	29 174,53	0,00	57 372,98
6453	Cotisations aux caisses de retraites	40 584,63	0,00	3 793,58	0,00	44 378,21
6454	Cotisations aux A.S.S.E.D.I.C.	1 212,72	0,00	3 658,15	0,00	4 870,87
6455	Cotisations pour assurance du personnel	7 224,22	0,00	558,54	0,00	7 782,76
6458	Cotis. aux autres organismes sociaux	1 060,00	0,00	636,00	0,00	1 696,00
6475	Médecine du travail, pharmacie	36,00	0,00	80,00	0,00	116,00

(2)	Libellé	81 Services urbains	82 Aménagement urbain	83 Environnement	84 Plan de relance (c	Publié le	Total
6478	Autres charges sociales diverses	384,00	0,00	44,00		0,00	428,00
6488	Autres charges	9 849,00	0,00	4 900,10		0,00	14 749,10
014	Atténuations de produits	0,00	0,00	0,00		0,00	0,00
042	Opérat° ordre transfert entre sections	2 381,00	47 763,00	36 800,08		0,00	86 944,08
6811	Dot. amort. et prov. Immos incorporelles	2 381,00	47 763,00	36 800,08		0,00	86 944,08
043	Opérat° ordre intérieur de la section	0,00	0,00	0,00		0,00	0,00
65	Autres charges de gestion courante	0,00	12 254,00	102 802,21		0,00	115 056,21
65548	Autres contributions	0,00	12 254,00	102 802,21		0,00	115 056,21
656	Frais fonctionnement des groupes d'élus	0,00	0,00	0,00		0,00	0,00
66	Charges financières	0,00	0,00	0,00		0,00	0,00
67	Charges exceptionnelles	0,00	0,00	0,00		0,00	0,00
68	Dot. aux amortissements et provisions	0,00	0,00	0,00		0,00	0,00
	Restes à réaliser au 31/12	0,00	0,00	0,00		0,00	0,00
	RECETTES	495 019,49	42 714,00	194 118,18		0,00	731 851,67
	Réalisations	495 019,49	42 714,00	194 118,18		0,00	731 851,67
002	Résultat de fonctionnement reporté	0,00	0,00	0,00		0,00	0,00
013	Atténuations de charges	6 537,11	0,00	500,00		0,00	7 037,11
6419	Remboursements rémunérations personnel	6 137,11	0,00	0,00		0,00	6 137,11
6459	Rembourst charges SS et prévoyance	400,00	0,00	500,00		0,00	900,00
042	Opérat° ordre transfert entre sections	2 381,00	42 714,00	30 800,00		0,00	75 895,00
7768	Neutral. amort. subv. équip. versées	2 381,00	42 714,00	30 800,00		0,00	75 895,00
043	Opérat° ordre intérieur de la section	0,00	0,00	0,00		0,00	0,00
70	Produits des services, du domaine, vente	480 336,57	0,00	0,00		0,00	480 336,57
70872	Remb. frais B.A. et régies municipales	274 881,52	0,00	0,00		0,00	274 881,52
70875	Remb. frais par les communes du GFP	205 455,05	0,00	0,00		0,00	205 455,05
73	Impôts et taxes	0,00	0,00	0,00		0,00	0,00
74	Dotations et participations	0,00	0,00	161 344,94		0,00	161 344,94
74718	Autres participations Etat	0,00	0,00	15 000,00		0,00	15 000,00
7472	Participat° Régions	0,00	0,00	16 130,80		0,00	16 130,80
7477	Participat° Budget communautaire et FS	0,00	0,00	109 488,14		0,00	109 488,14
7478	Participat° Autres organismes	0,00	0,00	20 726,00		0,00	20 726,00
75	Autres produits de gestion courante	2 814,00	0,00	1 313,20		0,00	4 127,20
7588	Autres produits div. de gestion courante	2 814,00	0,00	1 313,20		0,00	4 127,20
76	Produits financiers	0,00	0,00	0,00		0,00	0,00
77	Produits exceptionnels	2 950,81	0,00	160,04		0,00	3 110,85
7718	Autres produits except. opérat° gestion	126,00	0,00	0,00		0,00	126,00
773	Mandats annulés (exercices antérieurs)	2 824,81	0,00	160,04		0,00	2 984,85
78	Reprise sur amortissements et provisions	0,00	0,00	0,00		0,00	0,00
	Restes à réaliser au 31/12	0,00	0,00	0,00		0,00	0,00
	SOLDE (3)	4 481,07	-17 303,00	-177 524,54		0,00	-190 346,47

(2)	Libellé	Sous-fonction 81					
		810 Services communs	811 Eau et assainissement	812 Collecte et traitement ordures ménagères	813 Propreté urbaine	814 Eclairage public	815 Transports urbains

DEPENSES		207 836,05	282 702,37	0,00	0,00	0,00	0,00	0,00
Réalizations		207 836,05	282 702,37	0,00	0,00	0,00	0,00	0,00
002	Résultat de fonctionnement reporté	0,00	0,00	0,00	0,00	0,00	0,00	0,00
011	Charges à caractère général	205 455,05	420,00	0,00	0,00	0,00	0,00	0,00
60632	Fournitures de petit équipement	0,00	0,00	0,00	0,00	0,00	0,00	0,00
60636	Vêtements de travail	0,00	0,00	0,00	0,00	0,00	0,00	0,00
6064	Fournitures administratives	0,00	0,00	0,00	0,00	0,00	0,00	0,00
611	Contrats de prestations de services	0,00	0,00	0,00	0,00	0,00	0,00	0,00
6135	Locations mobilières	0,00	0,00	0,00	0,00	0,00	0,00	0,00
617	Etudes et recherches	0,00	0,00	0,00	0,00	0,00	0,00	0,00
6184	Versements à des organismes de formation	0,00	0,00	0,00	0,00	0,00	0,00	0,00
6228	Divers	0,00	0,00	0,00	0,00	0,00	0,00	0,00
6231	Annonces et insertions	0,00	0,00	0,00	0,00	0,00	0,00	0,00
6236	Catalogues et imprimés	0,00	0,00	0,00	0,00	0,00	0,00	0,00
6247	Transports collectifs	0,00	0,00	0,00	0,00	0,00	0,00	0,00
6251	Voyages et déplacements	0,00	420,00	0,00	0,00	0,00	0,00	0,00
6256	Missions	0,00	0,00	0,00	0,00	0,00	0,00	0,00
6257	Réceptions	0,00	0,00	0,00	0,00	0,00	0,00	0,00
6262	Frais de télécommunications	0,00	0,00	0,00	0,00	0,00	0,00	0,00
6281	Concours divers (cotisations)	0,00	0,00	0,00	0,00	0,00	0,00	0,00
62878	Remb. frais à d'autres organismes	205 455,05	0,00	0,00	0,00	0,00	0,00	0,00
012	Charges de personnel, frais assimilés	0,00	282 282,37	0,00	0,00	0,00	0,00	0,00
6218	Autre personnel extérieur	0,00	0,00	0,00	0,00	0,00	0,00	0,00
6332	Cotisations versées au F.N.A.L.	0,00	762,71	0,00	0,00	0,00	0,00	0,00
6336	Cotisations CNFPT et CDGFPT	0,00	3 432,05	0,00	0,00	0,00	0,00	0,00
6338	Autres impôts, taxes sur rémunérations	0,00	457,60	0,00	0,00	0,00	0,00	0,00
64111	Rémunération principale titulaires	0,00	119 441,31	0,00	0,00	0,00	0,00	0,00
64112	NBI, SFT, indemnité résidence	0,00	1 692,35	0,00	0,00	0,00	0,00	0,00
64114	Personnel titulaire Indemnité inflat°	0,00	300,00	0,00	0,00	0,00	0,00	0,00
64118	Autres indemnités titulaires	0,00	38 147,02	0,00	0,00	0,00	0,00	0,00
64131	Rémunérations non tit.	0,00	21 579,51	0,00	0,00	0,00	0,00	0,00
64134	Personnel non tit. - Indemnité inflat°	0,00	100,00	0,00	0,00	0,00	0,00	0,00
64138	Autres indemnités non tit.	0,00	7 820,80	0,00	0,00	0,00	0,00	0,00
6451	Cotisations à l'U.R.S.S.A.F.	0,00	28 198,45	0,00	0,00	0,00	0,00	0,00
6453	Cotisations aux caisses de retraites	0,00	40 584,63	0,00	0,00	0,00	0,00	0,00
6454	Cotisations aux A.S.S.E.D.I.C.	0,00	1 212,72	0,00	0,00	0,00	0,00	0,00

(2)	Libellé	Sous-fonction 81						
		810 Services communs	811 Eau et assainissement	812 Collecte et traitement ordures ménagères	813 Propreté urbaine	814 Eclairage public	Transports urbains	Autres réseaux et services divers
6455	Cotisations pour assurance du personnel	0,00	7 224,22	0,00	0,00	0,00	0,00	0,00
6458	Cotis. aux autres organismes sociaux	0,00	1 060,00	0,00	0,00	0,00	0,00	0,00
6475	Médecine du travail, pharmacie	0,00	36,00	0,00	0,00	0,00	0,00	0,00
6478	Autres charges sociales diverses	0,00	384,00	0,00	0,00	0,00	0,00	0,00
6488	Autres charges	0,00	9 849,00	0,00	0,00	0,00	0,00	0,00
014	Atténuations de produits	0,00	0,00	0,00	0,00	0,00	0,00	0,00
042	Opérat° ordre transfert entre sections	2 381,00	0,00	0,00	0,00	0,00	0,00	0,00
6811	Dot. amort. et prov. Immos incorporelles	2 381,00	0,00	0,00	0,00	0,00	0,00	0,00
043	Opérat° ordre intérieur de la section	0,00	0,00	0,00	0,00	0,00	0,00	0,00
65	Autres charges de gestion courante	0,00	0,00	0,00	0,00	0,00	0,00	0,00
65548	Autres contributions	0,00	0,00	0,00	0,00	0,00	0,00	0,00
656	Frais fonctionnement des groupes d'élus	0,00	0,00	0,00	0,00	0,00	0,00	0,00
66	Charges financières	0,00	0,00	0,00	0,00	0,00	0,00	0,00
67	Charges exceptionnelles	0,00	0,00	0,00	0,00	0,00	0,00	0,00
68	Dot. aux amortissements et provisions	0,00	0,00	0,00	0,00	0,00	0,00	0,00
Restes à réaliser au 31/12		0,00	0,00	0,00	0,00	0,00	0,00	0,00
RECETTES		207 836,05	287 183,44	0,00	0,00	0,00	0,00	0,00
Réalisations		207 836,05	287 183,44	0,00	0,00	0,00	0,00	0,00
002	Résultat de fonctionnement reporté	0,00	0,00	0,00	0,00	0,00	0,00	0,00
013	Atténuations de charges	0,00	6 537,11	0,00	0,00	0,00	0,00	0,00
6419	Remboursements rémunérations personnel	0,00	6 137,11	0,00	0,00	0,00	0,00	0,00
6459	Remboursst charges SS et prévoyance	0,00	400,00	0,00	0,00	0,00	0,00	0,00
042	Opérat° ordre transfert entre sections	2 381,00	0,00	0,00	0,00	0,00	0,00	0,00
7768	Neutral. amort. subv. équip. versées	2 381,00	0,00	0,00	0,00	0,00	0,00	0,00
043	Opérat° ordre intérieur de la section	0,00	0,00	0,00	0,00	0,00	0,00	0,00
70	Produits des services, du domaine, vente	205 455,05	274 881,52	0,00	0,00	0,00	0,00	0,00
70872	Remb. frais B.A. et régies municipales	0,00	274 881,52	0,00	0,00	0,00	0,00	0,00

(2)	Libellé	Sous-fonction 81						
		810 Services communs	811 Eau et assainissement	812 Collecte et traitement ordures ménagères	813 Propreté urbaine	814 Eclairage public	Transports urbains	Autres réseaux et services divers
70875	Remb. frais par les communes du GFP	205 455,05	0,00	0,00	0,00	0,00	0,00	0,00
73	Impôts et taxes	0,00	0,00	0,00	0,00	0,00	0,00	0,00
74	Dotations et participations	0,00	0,00	0,00	0,00	0,00	0,00	0,00
74718	Autres participations Etat	0,00	0,00	0,00	0,00	0,00	0,00	0,00
7472	Participat° Régions	0,00	0,00	0,00	0,00	0,00	0,00	0,00
7477	Participat° Budget communautaire et FS	0,00	0,00	0,00	0,00	0,00	0,00	0,00
7478	Participat° Autres organismes	0,00	0,00	0,00	0,00	0,00	0,00	0,00
75	Autres produits de gestion courante	0,00	2 814,00	0,00	0,00	0,00	0,00	0,00
7588	Autres produits div. de gestion courante	0,00	2 814,00	0,00	0,00	0,00	0,00	0,00
76	Produits financiers	0,00	0,00	0,00	0,00	0,00	0,00	0,00
77	Produits exceptionnels	0,00	2 950,81	0,00	0,00	0,00	0,00	0,00
7718	Autres produits except. opérat° gestion	0,00	126,00	0,00	0,00	0,00	0,00	0,00
773	Mandats annulés (exercices antérieurs)	0,00	2 824,81	0,00	0,00	0,00	0,00	0,00
78	Reprise sur amortissements et provisions	0,00	0,00	0,00	0,00	0,00	0,00	0,00
Restes à réaliser au 31/12		0,00	0,00	0,00	0,00	0,00	0,00	0,00
SOLDE (3)		0,00	4 481,07	0,00	0,00	0,00	0,00	0,00

(2)	Libellé	Sous-fonction 82					Sous fonction 83			
		820 Services communs	821 Equipements de voirie	822 Voirie communale et routes	823 Espaces verts urbains	824 Autres opérations d'aménagement urbain	830 Services communs	831 Aménagement des eaux	832 Act° spécif. lutte contre la pollution	833 Préservation du milieu naturel
DEPENSES		54 968,00	0,00	5 049,00	0,00	0,00	44 835,52	200 342,70	0,00	126 464,50
Réalisations		54 968,00	0,00	5 049,00	0,00	0,00	44 835,52	200 342,70	0,00	126 464,50
002	Résultat de fonctionnement reporté	0,00	0,00	0,00	0,00	0,00	0,00	0,00	0,00	0,00
011	Charges à caractère général	0,00	0,00	0,00	0,00	0,00	13 464,80	19 476,73	0,00	63 346,12
60632	Fournitures de petit équipement	0,00	0,00	0,00	0,00	0,00	121,82	0,00	0,00	0,00
60636	Vêtements de travail	0,00	0,00	0,00	0,00	0,00	0,00	116,19	0,00	0,00
6064	Fournitures administratives	0,00	0,00	0,00	0,00	0,00	459,70	0,00	0,00	0,00
611	Contrats de prestations de services	0,00	0,00	0,00	0,00	0,00	2 864,54	0,00	0,00	0,00
6135	Locations mobilières	0,00	0,00	0,00	0,00	0,00	150,00	0,00	0,00	0,00
617	Etudes et recherches	0,00	0,00	0,00	0,00	0,00	5 760,00	13 848,96	0,00	57 449,20
6184	Versements à des organismes de formation	0,00	0,00	0,00	0,00	0,00	0,00	62,50	0,00	0,00
6228	Divers	0,00	0,00	0,00	0,00	0,00	2 553,75	1 284,00	0,00	0,00
6231	Annonces et insertions	0,00	0,00	0,00	0,00	0,00	333,46	1 205,80	0,00	411,64
6236	Catalogues et imprimés	0,00	0,00	0,00	0,00	0,00	547,22	261,47	0,00	0,00
6247	Transports collectifs	0,00	0,00	0,00	0,00	0,00	12,00	0,00	0,00	0,00

(2)	Libellé	Sous-fonction 82					830 Services communs	831 Aménagement des eaux	Act. spec. lutte contre la pollution	Preservation du milieu naturel
		820 Services communs	821 Equipements de voirie	822 Voirie communale et routes	823 Espaces verts urbains	824 Autres opérations d'aménagement urbain				
6251	Voyages et déplacements	0,00	0,00	0,00	0,00	0,00	303,94	128,81	0,00	203,88
6256	Missions	0,00	0,00	0,00	0,00	0,00	0,00	0,00	0,00	30,00
6257	Réceptions	0,00	0,00	0,00	0,00	0,00	358,37	0,00	0,00	0,00
6262	Frais de télécommunications	0,00	0,00	0,00	0,00	0,00	0,00	0,00	0,00	950,40
6281	Concours divers (cotisations)	0,00	0,00	0,00	0,00	0,00	0,00	2 569,00	0,00	0,00
62878	Remb. frais à d'autres organismes	0,00	0,00	0,00	0,00	0,00	0,00	0,00	0,00	4 301,00
012	Charges de personnel, frais assimilés	0,00	0,00	0,00	0,00	0,00	31 370,72	45 241,36	0,00	59 140,70
6218	Autre personnel extérieur	0,00	0,00	0,00	0,00	0,00	560,00	0,00	0,00	0,00
6332	Cotisations versées au F.N.A.L.	0,00	0,00	0,00	0,00	0,00	102,71	149,82	0,00	199,08
6336	Cotisations CNFPT et CDGFPT	0,00	0,00	0,00	0,00	0,00	462,29	674,16	0,00	895,87
6338	Autres impôts, taxes sur rémunérations	0,00	0,00	0,00	0,00	0,00	61,59	89,83	0,00	119,51
64111	Rémunération principale titulaires	0,00	0,00	0,00	0,00	0,00	0,00	0,00	0,00	0,00
64112	NBI, SFT, indemnité résidence	0,00	0,00	0,00	0,00	0,00	0,00	0,00	0,00	0,00
64114	Personnel titulaire Indemnité inflat°	0,00	0,00	0,00	0,00	0,00	0,00	0,00	0,00	0,00
64118	Autres indemnités titulaires	0,00	0,00	0,00	0,00	0,00	0,00	0,00	0,00	0,00
64131	Rémunérations non tit.	0,00	0,00	0,00	0,00	0,00	15 854,16	24 947,38	0,00	31 528,32
64134	Personnel non tit. - Indemnité inflat°	0,00	0,00	0,00	0,00	0,00	200,00	100,00	0,00	0,00
64138	Autres indemnités non tit.	0,00	0,00	0,00	0,00	0,00	4 472,00	4 254,00	0,00	8 237,16
6451	Cotisations à l'U.R.S.S.A.F.	0,00	0,00	0,00	0,00	0,00	6 638,35	9 677,22	0,00	12 858,96
6453	Cotisations aux caisses de retraites	0,00	0,00	0,00	0,00	0,00	863,14	1 258,35	0,00	1 672,09
6454	Cotisations aux A.S.S.E.D.I.C.	0,00	0,00	0,00	0,00	0,00	832,41	1 213,43	0,00	1 612,31
6455	Cotisations pour assurance du personnel	0,00	0,00	0,00	0,00	0,00	377,07	181,47	0,00	0,00
6458	Cotis. aux autres organismes sociaux	0,00	0,00	0,00	0,00	0,00	212,00	212,00	0,00	212,00
6475	Médecine du travail, pharmacie	0,00	0,00	0,00	0,00	0,00	0,00	80,00	0,00	0,00
6478	Autres charges sociales diverses	0,00	0,00	0,00	0,00	0,00	0,00	44,00	0,00	0,00
6488	Autres charges	0,00	0,00	0,00	0,00	0,00	735,00	2 359,70	0,00	1 805,40
014	Atténuations de produits	0,00	0,00	0,00	0,00	0,00	0,00	0,00	0,00	0,00
042	Opérat° ordre transfert entre sections	42 714,00	0,00	5 049,00	0,00	0,00	0,00	32 822,40	0,00	3 977,68
6811	Dot. amort. et prov. Immos incorporelles	42 714,00	0,00	5 049,00	0,00	0,00	0,00	32 822,40	0,00	3 977,68
043	Opérat° ordre intérieur de la section	0,00	0,00	0,00	0,00	0,00	0,00	0,00	0,00	0,00
65	Autres charges de gestion courante	12 254,00	0,00	0,00	0,00	0,00	0,00	102 802,21	0,00	0,00
65548	Autres contributions	12 254,00	0,00	0,00	0,00	0,00	0,00	102 802,21	0,00	0,00
656	Frais fonctionnement des groupes d'élus	0,00	0,00	0,00	0,00	0,00	0,00	0,00	0,00	0,00
66	Charges financières	0,00	0,00	0,00	0,00	0,00	0,00	0,00	0,00	0,00
67	Charges exceptionnelles	0,00	0,00	0,00	0,00	0,00	0,00	0,00	0,00	0,00
68	Dot. aux amortissements et provisions	0,00	0,00	0,00	0,00	0,00	0,00	0,00	0,00	0,00
Restes à réaliser au 31/12		0,00	0,00	0,00	0,00	0,00	0,00	0,00	0,00	0,00
RECETTES		42 714,00	0,00	0,00	0,00	0,00	9 875,29	59 180,75	0,00	125 062,14
Réalisations		42 714,00	0,00	0,00	0,00	0,00	9 875,29	59 180,75	0,00	125 062,14
002	Résultat de fonctionnement reporté	0,00	0,00	0,00	0,00	0,00	0,00	0,00	0,00	0,00

(2)	Libellé	Sous-fonction 82					830 Services communs	831 Aménagement des eaux	Act. spec. lutte contre la pollution	Preservation du milieu naturel
		820 Services communs	821 Equipements de voirie	822 Voirie communale et routes	823 Espaces verts urbains	824 Autres opérations d'aménagement urbain				
013	Atténuations de charges	0,00	0,00	0,00	0,00	0,00	300,00	200,00	0,00	0,00
6419	Remboursements rémunérations personnel	0,00	0,00	0,00	0,00	0,00	0,00	0,00	0,00	0,00
6459	Rembourst charges SS et prévoyance	0,00	0,00	0,00	0,00	0,00	300,00	200,00	0,00	0,00
042	Opérat° ordre transfert entre sections	42 714,00	0,00	0,00	0,00	0,00	0,00	30 800,00	0,00	0,00
7768	Neutral. amort. subv. équip. versées	42 714,00	0,00	0,00	0,00	0,00	0,00	30 800,00	0,00	0,00
043	Opérat° ordre intérieur de la section	0,00	0,00	0,00	0,00	0,00	0,00	0,00	0,00	0,00
70	Produits des services, du domaine, vente	0,00	0,00	0,00	0,00	0,00	0,00	0,00	0,00	0,00
70872	Remb. frais B.A. et régies municipales	0,00	0,00	0,00	0,00	0,00	0,00	0,00	0,00	0,00
70875	Remb. frais par les communes du GFP	0,00	0,00	0,00	0,00	0,00	0,00	0,00	0,00	0,00
73	Impôts et taxes	0,00	0,00	0,00	0,00	0,00	0,00	0,00	0,00	0,00
74	Dotations et participations	0,00	0,00	0,00	0,00	0,00	9 280,80	27 576,00	0,00	124 488,14
74718	Autres participations Etat	0,00	0,00	0,00	0,00	0,00	0,00	0,00	0,00	15 000,00
7472	Participat° Régions	0,00	0,00	0,00	0,00	0,00	9 280,80	6 850,00	0,00	0,00
7477	Participat° Budget communautaire et FS	0,00	0,00	0,00	0,00	0,00	0,00	0,00	0,00	109 488,14
7478	Participat° Autres organismes	0,00	0,00	0,00	0,00	0,00	0,00	20 726,00	0,00	0,00
75	Autres produits de gestion courante	0,00	0,00	0,00	0,00	0,00	168,00	571,20	0,00	574,00
7588	Autres produits div. de gestion courante	0,00	0,00	0,00	0,00	0,00	168,00	571,20	0,00	574,00
76	Produits financiers	0,00	0,00	0,00	0,00	0,00	0,00	0,00	0,00	0,00
77	Produits exceptionnels	0,00	0,00	0,00	0,00	0,00	126,49	33,55	0,00	0,00
7718	Autres produits except. opérat° gestion	0,00	0,00	0,00	0,00	0,00	0,00	0,00	0,00	0,00
773	Mandats annulés (exercices antérieurs)	0,00	0,00	0,00	0,00	0,00	126,49	33,55	0,00	0,00
78	Reprise sur amortissements et provisions	0,00	0,00	0,00	0,00	0,00	0,00	0,00	0,00	0,00
Restes à réaliser au 31/12		0,00	0,00	0,00	0,00	0,00	0,00	0,00	0,00	0,00
SOLDE (3)		-12 254,00	0,00	-5 049,00	0,00	0,00	-34 960,23	-141 161,95	0,00	-1 402,36

(1) La production de cet état est obligatoire pour les communes de 3 500 habitants et plus, les groupements comprenant au moins une telle commune, leurs établissements et services administratifs hormis les caisses des écoles et les services à activité unique érigés en établissement public ou budget annexe (L. 2312-3, R. 2311-1 et R. 2311-10). Dans les communes de 3 500 habitants et plus, le croisement par fonction est fait à un chiffre (correspondant à la fonction). Dans les communes de 10 000 habitants et plus, le croisement par fonction est fait au niveau le plus détaillé de la nomenclature fonctionnelle (sous-fonction ou rubrique). Les groupements et leurs établissements publics suivent les règles de production et de présentation applicables à la commune membre comptant le plus grand nombre d'habitants (articles L. 5211-36 a1 et R. 5211-14 + L. 5711-1 et R. 5711-2 du CGCT).

(2) Le croisement par nature est fait au niveau de chacun des articles budgétaires.

(3) Le solde correspond à la différence entre les recettes et les dépenses. Les dépenses et les recettes correspondent à la somme des dépenses et des Réalisations ainsi que des restes à réaliser et des reports (ligne budgétaire 001 et 002). Les lignes reports 001 et 002 apparaissent à la colonne 01-Non ventilables.

IV – ANNEXES

IV

ELEMENTS DU BILAN
PRESENTATION CROISEE PAR FONCTION (1) – DETAIL FONCTIONNEMENT

A1.1

FONCTION 9 – Action économique

(2)	Libellé	90 Interventions économiques	91 Foires et marchés	92 Aides à l'agriculture et aux industries	93 Aides à l'énergie, indus. manufact., BTP	94 Aides commerce et services marchands	95 Aides au tourisme	96 Aides aux services publics	97 Plan de relance (crise sanitaire)	Total
DEPENSES		540 152,52	0,00	7 385,25	0,00	331,15	595 461,48	0,00	0,00	1 143 330,40
Réalizations		540 152,52	0,00	7 385,25	0,00	331,15	595 461,48	0,00	0,00	1 143 330,40
002	Résultat de fonctionnement reporté	0,00	0,00	0,00	0,00	0,00	0,00	0,00	0,00	0,00
011	Charges à caractère général	96 286,26	0,00	7 385,25	0,00	0,00	47 144,29	0,00	0,00	150 815,80
60611	Eau et assainissement	173,58	0,00	0,00	0,00	0,00	95,35	0,00	0,00	268,93
60612	Energie - Electricité	8 339,82	0,00	0,00	0,00	0,00	194,91	0,00	0,00	8 534,73
60623	Alimentation	0,00	0,00	-28,09	0,00	0,00	0,00	0,00	0,00	-28,09
60632	Fournitures de petit équipement	18,85	0,00	22,76	0,00	0,00	429,16	0,00	0,00	470,77
611	Contrats de prestations de services	1 560,00	0,00	0,00	0,00	0,00	2 592,00	0,00	0,00	4 152,00
6132	Locations immobilières	3 971,50	0,00	0,00	0,00	0,00	0,00	0,00	0,00	3 971,50
6135	Locations mobilières	0,00	0,00	780,00	0,00	0,00	316,60	0,00	0,00	1 096,60
61521	Entretien terrains	40 123,06	0,00	0,00	0,00	0,00	7 865,00	0,00	0,00	47 988,06
615221	Entretien, réparations bâtiments publics	0,00	0,00	0,00	0,00	0,00	4 803,95	0,00	0,00	4 803,95
615228	Entretien, réparations autres bâtiments	0,00	0,00	0,00	0,00	0,00	1 684,21	0,00	0,00	1 684,21
615231	Entretien, réparations voiries	707,36	0,00	0,00	0,00	0,00	0,00	0,00	0,00	707,36
615232	Entretien, réparations réseaux	613,20	0,00	0,00	0,00	0,00	0,00	0,00	0,00	613,20
6156	Maintenance	9 739,41	0,00	0,00	0,00	0,00	1 914,96	0,00	0,00	11 654,37
6161	Multirisques	0,00	0,00	0,00	0,00	0,00	117,28	0,00	0,00	117,28
617	Etudes et recherches	0,00	0,00	0,00	0,00	0,00	1 000,00	0,00	0,00	1 000,00
6185	Frais de colloques et de séminaires	0,00	0,00	6 610,58	0,00	0,00	0,00	0,00	0,00	6 610,58
6188	Autres frais divers	0,00	0,00	0,00	0,00	0,00	17 193,00	0,00	0,00	17 193,00
6228	Divers	0,00	0,00	0,00	0,00	0,00	5 700,00	0,00	0,00	5 700,00
6231	Annonces et insertions	288,19	0,00	0,00	0,00	0,00	0,00	0,00	0,00	288,19
6237	Publications	82,80	0,00	0,00	0,00	0,00	165,60	0,00	0,00	248,40
6238	Divers	0,00	0,00	0,00	0,00	0,00	1 074,07	0,00	0,00	1 074,07
6251	Voyages et déplacements	774,04	0,00	0,00	0,00	0,00	147,80	0,00	0,00	921,84
6257	Réceptions	17,50	0,00	0,00	0,00	0,00	275,40	0,00	0,00	292,90
6281	Concours divers (cotisations)	21 482,95	0,00	0,00	0,00	0,00	0,00	0,00	0,00	21 482,95
6288	Autres services extérieurs	0,00	0,00	0,00	0,00	0,00	1 304,00	0,00	0,00	1 304,00

(2)	Libellé	90 Interventions économiques	91 Foire et marchés	92 Aides à l'agriculture et aux industries	93 Aides à l'énergie, indus. manufact., BTP	94 Aides commerce et services marchands	95 Aides au tourisme	96 Aides aux services publics	97 Publié le	97 Blan de votes (votes sanitaires)	ID : 037-200072981-20230328-D2023_042-DE
63512	Taxes foncières	8 394,00	0,00	0,00	0,00	0,00	271,00	0,00	0,00	0,00	8 665,00
012	Charges de personnel, frais assimilés	87 332,70	0,00	0,00	0,00	0,00	41 363,76	0,00	0,00	0,00	128 696,46
6332	Cotisations versées au F.N.A.L.	276,44	0,00	0,00	0,00	0,00	132,28	0,00	0,00	0,00	408,72
6336	Cotisations CNFPT et CDGFPT	1 244,00	0,00	0,00	0,00	0,00	595,35	0,00	0,00	0,00	1 839,35
6338	Autres impôts, taxes sur rémunérations	165,86	0,00	0,00	0,00	0,00	79,37	0,00	0,00	0,00	245,23
64111	Rémunération principale titulaires	15 681,78	0,00	0,00	0,00	0,00	0,00	0,00	0,00	0,00	15 681,78
64112	NBI, SFT, indemnité résidence	20,61	0,00	0,00	0,00	0,00	0,00	0,00	0,00	0,00	20,61
64118	Autres indemnités titulaires	2 713,41	0,00	0,00	0,00	0,00	0,00	0,00	0,00	0,00	2 713,41
64131	Rémunérations non tit.	29 163,85	0,00	0,00	0,00	0,00	22 645,15	0,00	0,00	0,00	51 809,00
64134	Personnel non tit. - Indemnité inflat*	0,00	0,00	0,00	0,00	0,00	100,00	0,00	0,00	0,00	100,00
64138	Autres indemnités non tit.	11 166,01	0,00	0,00	0,00	0,00	5 146,96	0,00	0,00	0,00	16 312,97
6451	Cotisations à l'U.R.S.S.A.F.	15 124,19	0,00	0,00	0,00	0,00	8 546,28	0,00	0,00	0,00	23 670,47
6453	Cotisations aux caisses de retraites	6 721,90	0,00	0,00	0,00	0,00	1 055,35	0,00	0,00	0,00	7 777,25
6454	Cotisations aux A.S.S.E.D.I.C.	1 594,27	0,00	0,00	0,00	0,00	1 071,59	0,00	0,00	0,00	2 665,86
6455	Cotisations pour assurance du personnel	223,18	0,00	0,00	0,00	0,00	191,83	0,00	0,00	0,00	415,01
6458	Cotis. aux autres organismes sociaux	212,00	0,00	0,00	0,00	0,00	212,00	0,00	0,00	0,00	424,00
6478	Autres charges sociales diverses	144,00	0,00	0,00	0,00	0,00	0,00	0,00	0,00	0,00	144,00
6488	Autres charges	2 881,20	0,00	0,00	0,00	0,00	1 587,60	0,00	0,00	0,00	4 468,80
014	Atténuations de produits	0,00	0,00	0,00	0,00	0,00	52 468,10	0,00	0,00	0,00	52 468,10
739118	Autres reversements de fiscalité	0,00	0,00	0,00	0,00	0,00	52 468,10	0,00	0,00	0,00	52 468,10
042	Opérat° ordre transfert entre sections	105 597,69	0,00	0,00	0,00	331,15	145 133,11	0,00	0,00	0,00	251 061,95
6811	Dot. amort. et prov. Immos incorporelles	105 597,69	0,00	0,00	0,00	331,15	145 133,11	0,00	0,00	0,00	251 061,95
043	Opérat° ordre intérieur de la section	0,00	0,00	0,00	0,00	0,00	0,00	0,00	0,00	0,00	0,00
65	Autres charges de gestion courante	250 935,87	0,00	0,00	0,00	0,00	298 139,54	0,00	0,00	0,00	549 075,41
657363	Subv. fonct. Établ. à caractère adminis	250 935,87	0,00	0,00	0,00	0,00	0,00	0,00	0,00	0,00	250 935,87
65737	Autres établissements publics locaux	0,00	0,00	0,00	0,00	0,00	298 139,54	0,00	0,00	0,00	298 139,54

(2)	Libellé	90 Interventions économiques	91 Foire et marchés	92 Aides à l'agriculture et aux industries	93 Aides à l'énergie, indus. manufact., BTP	94 Aides commerce et services marchands	95 Aides au tourisme	96 Aides aux services publics	97 Blans de réalisations (prises sanitaires)	
656	Frais fonctionnement des groupes d'élus	0,00	0,00	0,00	0,00	0,00	0,00	0,00	0,00	0,00
66	Charges financières	0,00	0,00	0,00	0,00	0,00	11 212,68	0,00	0,00	11 212,68
66111	Intérêts réglés à l'échéance	0,00	0,00	0,00	0,00	0,00	11 212,68	0,00	0,00	11 212,68
67	Charges exceptionnelles	0,00	0,00	0,00	0,00	0,00	0,00	0,00	0,00	0,00
68	Dot. aux amortissements et provisions	0,00	0,00	0,00	0,00	0,00	0,00	0,00	0,00	0,00
Restes à réaliser au 31/12		0,00	0,00	0,00	0,00	0,00	0,00	0,00	0,00	0,00
RECETTES		36 767,24	0,00	0,00	0,00	0,00	186 914,37	0,00	0,00	223 681,61
Réalizations		36 767,24	0,00	0,00	0,00	0,00	186 914,37	0,00	0,00	223 681,61
002	Résultat de fonctionnement reporté	0,00	0,00	0,00	0,00	0,00	0,00	0,00	0,00	0,00
013	Atténuations de charges	0,00	0,00	0,00	0,00	0,00	1 964,88	0,00	0,00	1 964,88
6419	Remboursements rémunérations personnel	0,00	0,00	0,00	0,00	0,00	1 864,88	0,00	0,00	1 864,88
6459	Rembours charges SS et prévoyance	0,00	0,00	0,00	0,00	0,00	100,00	0,00	0,00	100,00
042	Opérat° ordre transfert entre sections	35 768,67	0,00	0,00	0,00	0,00	80 424,58	0,00	0,00	116 193,25
7768	Neutral. amort. subv. équip. versées	33 205,67	0,00	0,00	0,00	0,00	8 740,00	0,00	0,00	41 945,67
777	Quote-part subv invest transf cpte résul	2 563,00	0,00	0,00	0,00	0,00	71 684,58	0,00	0,00	74 247,58
043	Opérat° ordre intérieur de la section	0,00	0,00	0,00	0,00	0,00	0,00	0,00	0,00	0,00
70	Produits des services, du domaine, vente	0,00	0,00	0,00	0,00	0,00	717,18	0,00	0,00	717,18
70878	Remb. frais par d'autres redevables	0,00	0,00	0,00	0,00	0,00	717,18	0,00	0,00	717,18
73	Impôts et taxes	0,00	0,00	0,00	0,00	0,00	52 468,10	0,00	0,00	52 468,10
7362	Taxes de séjour	0,00	0,00	0,00	0,00	0,00	52 468,10	0,00	0,00	52 468,10
74	Dotations et participations	0,00	0,00	0,00	0,00	0,00	0,00	0,00	0,00	0,00
75	Autres produits de gestion courante	823,20	0,00	0,00	0,00	0,00	46 556,67	0,00	0,00	47 379,87
752	Revenus des immeubles	0,00	0,00	0,00	0,00	0,00	30 558,85	0,00	0,00	30 558,85
757	Redevances versées par fermiers, conces.	0,00	0,00	0,00	0,00	0,00	15 544,22	0,00	0,00	15 544,22
7588	Autres produits div. de gestion courante	823,20	0,00	0,00	0,00	0,00	453,60	0,00	0,00	1 276,80
76	Produits financiers	0,00	0,00	0,00	0,00	0,00	0,00	0,00	0,00	0,00
77	Produits exceptionnels	175,37	0,00	0,00	0,00	0,00	133,66	0,00	0,00	309,03
773	Mandats annulés (exercices antérieurs)	146,70	0,00	0,00	0,00	0,00	133,66	0,00	0,00	280,36

CCTOVAL - CCTOVAL GENERAL 900 / 30000 - CA - 2022

Envoyé en préfecture le 31/03/2023

Reçu en préfecture le 31/03/2023

SLO

(2)	Libellé	90 Interventions économiques	91 Foire et marchés	92 Aides à l'agriculture et aux industries	93 Aides à l'énergie, indus. manufact., BTP	94 Aides commerce et services marchands	95 Aides au tourisme	96 Aides aux services publics	97 Blan de dépenses (crises sanitaires)	ID : 037-200072981-20230328-D2023_042-DE
7788	Produits exceptionnels divers	28,67	0,00	0,00	0,00	0,00	0,00	0,00	0,00	28,67
78	Reprise sur amortissements et provisions	0,00	0,00	0,00	0,00	0,00	4 649,30	0,00	0,00	4 649,30
7817	Rep. prov. dépréc. actifs circulants	0,00	0,00	0,00	0,00	0,00	4 649,30	0,00	0,00	4 649,30
Restes à réaliser au 31/12		0,00	0,00	0,00	0,00	0,00	0,00	0,00	0,00	0,00
SOLDE (3)		-503 385,28	0,00	-7 385,25	0,00	-331,15	-408 547,11	0,00	0,00	-919 648,79

(1) La production de cet état est obligatoire pour les communes de 3 500 habitants et plus, les groupements comprenant au moins une telle commune, leurs établissements et services administratifs hormis les caisses des écoles et les services à activité unique érigés en établissement public ou budget annexe (L. 2312-3, R. 2311-1 et R. 2311-10). Dans les communes de 3 500 habitants et plus, le croisement par fonction est fait à un chiffre (correspondant à la fonction). Dans les communes de 10 000 habitants et plus, le croisement par fonction est fait au niveau le plus détaillé de la nomenclature fonctionnelle (sous-fonction ou rubrique). Les groupements et leurs établissements publics suivent les règles de production et de présentation applicables à la commune membre comptant le plus grand nombre d'habitants (articles L. 5211-36 a1 et R. 5211-14 + L. 5711-1 et R. 5711-2 du CGCT).

(2) Le croisement par nature est fait au niveau de chacun des articles budgétaires.

(3) Le solde correspond à la différence entre les recettes et les dépenses. Les dépenses et les recettes correspondent à la somme des dépenses et des Réalisations ainsi que des restes à réaliser et des reports (ligne budgétaire 001 et 002). Les lignes reports 001 et 002 apparaissent à la colonne 01-Non ventilables.

IV – ANNEXES
ELEMENTS DU BILAN
PRESENTATION CROISEE PAR FONCTION – DETAIL INVESTISSEMENT

FONCTION 0 – Services généraux des administrations publiques locales

(1)	Libellé	01 Opérations non ventilables	02 Administration générale	03 Justice	04 Coopérat° décentralisée, act° européen.	05 Plan de relance (crise sanitaire)	Total
DEPENSES (2)		6 874,95	805 329,02	0,00	0,00	0,00	812 203,97
Réalizations		6 874,95	748 940,30	0,00	0,00	0,00	755 815,25
001	Solde d'exécution sect° d'investissement	0,00	0,00	0,00	0,00	0,00	0,00
010	Stocks	0,00	0,00	0,00	0,00	0,00	0,00
040	Opérat° ordre transfert entre sections	0,00	205 307,14	0,00	0,00	0,00	205 307,14
13911	Etat et établissements nationaux	0,00	1 708,00	0,00	0,00	0,00	1 708,00
13912	Sub. transf cpte résult. Régions	0,00	1 318,00	0,00	0,00	0,00	1 318,00
13913	Sub. transf cpte résult. Départements	0,00	1 274,00	0,00	0,00	0,00	1 274,00
198	Neutral. amort. subv. équip. versées	0,00	201 007,14	0,00	0,00	0,00	201 007,14
041	Opérations patrimoniales	0,00	239 280,54	0,00	0,00	0,00	239 280,54
2041412	Subv.Cne GFP : Bâtiments, installations	0,00	239 280,54	0,00	0,00	0,00	239 280,54
10	Dotations, fonds divers et réserves	6 874,95	0,00	0,00	0,00	0,00	6 874,95
1068	Excédents de fonctionnement capitalisés	6 874,95	0,00	0,00	0,00	0,00	6 874,95
13	Subventions d'investissement	0,00	0,00	0,00	0,00	0,00	0,00
16	Emprunts et dettes assimilées	0,00	62 403,56	0,00	0,00	0,00	62 403,56
1641	Emprunts en euros	0,00	62 403,56	0,00	0,00	0,00	62 403,56
18	Compte de liaison : affectat° (BA,régie)	0,00	0,00	0,00	0,00	0,00	0,00
20	Immobilisations incorporelles	0,00	36 556,35	0,00	0,00	0,00	36 556,35
2051	Concessions, droits similaires	0,00	36 556,35	0,00	0,00	0,00	36 556,35
204	Subventions d'équipement versées	0,00	75 000,00	0,00	0,00	0,00	75 000,00
2041412	Subv.Cne GFP : Bâtiments, installations	0,00	75 000,00	0,00	0,00	0,00	75 000,00
21	Immobilisations corporelles	0,00	57 236,33	0,00	0,00	0,00	57 236,33
2135	Installations générales, agencements	0,00	1 690,00	0,00	0,00	0,00	1 690,00
2152	Installations de voirie	0,00	8 160,00	0,00	0,00	0,00	8 160,00
2158	Autres inst.,matériel,outil. techniques	0,00	9 007,66	0,00	0,00	0,00	9 007,66
2181	Installat° générales, agencements	0,00	163,36	0,00	0,00	0,00	163,36
2182	Matériel de transport	0,00	5 000,00	0,00	0,00	0,00	5 000,00
2183	Matériel de bureau et informatique	0,00	27 032,33	0,00	0,00	0,00	27 032,33
2184	Mobilier	0,00	2 920,39	0,00	0,00	0,00	2 920,39
2188	Autres immobilisations corporelles	0,00	3 262,59	0,00	0,00	0,00	3 262,59
22	Immobilisations reçues en affectation	0,00	0,00	0,00	0,00	0,00	0,00

(1)	Libellé	01 Opérations non ventilables	02 Administration générale	03 Justice	04 Coopérat° décentralisée, act° européen.	Plan de développement sanitaire)	Publié le ID : 037-200072981-20230328-D2023_042-DE	Total
23	Immobilisations en cours	0,00	0,00	0,00	0,00		0,00	0,00
26	Participat° et créances rattachées	0,00	0,00	0,00	0,00		0,00	0,00
27	Autres immobilisations financières	0,00	0,00	0,00	0,00		0,00	0,00
Opérations d'équipement		0,00	73 156,38	0,00	0,00		0,00	73 156,38
0054	EXTENSION SIEGE CLP 2021	0,00	73 156,38	0,00	0,00		0,00	73 156,38
Opérations pour compte de tiers		0,00	0,00	0,00	0,00		0,00	0,00
Restes à réaliser au 31/12		0,00	56 388,72	0,00	0,00		0,00	56 388,72
RECETTES (2)		378 334,54	1 077 040,44	0,00	0,00		0,00	1 455 374,98
Réalisations		378 334,54	967 040,44	0,00	0,00		0,00	1 345 374,98
001	Solde d'exécution sect° d'investissement	378 334,54	0,00	0,00	0,00		0,00	378 334,54
010	Stocks	0,00	0,00	0,00	0,00		0,00	0,00
040	Opérat° ordre transfert entre sections	0,00	338 577,57	0,00	0,00		0,00	338 577,57
2802	Frais liés à la réalisation des document	0,00	1 255,40	0,00	0,00		0,00	1 255,40
28031	Frais d'études	0,00	6 171,36	0,00	0,00		0,00	6 171,36
2804132	Subv. Dpt : Bâtiments, installations	0,00	12 641,66	0,00	0,00		0,00	12 641,66
28041412	Subv.Cne GFP : Bâtiments, installations	0,00	158 498,15	0,00	0,00		0,00	158 498,15
28041482	Subv.Cne : Bâtiments, installations	0,00	882,33	0,00	0,00		0,00	882,33
280422	Privé : Bâtiments, installations	0,00	7 042,00	0,00	0,00		0,00	7 042,00
28051	Concessions et droits similaires	0,00	27 007,63	0,00	0,00		0,00	27 007,63
28128	Autres aménagements de terrains	0,00	1 749,00	0,00	0,00		0,00	1 749,00
281318	Autres bâtiments publics	0,00	22 714,06	0,00	0,00		0,00	22 714,06
28135	Installations générales, agencements, ..	0,00	193,00	0,00	0,00		0,00	193,00
28138	Autres constructions	0,00	2 792,57	0,00	0,00		0,00	2 792,57
28152	Installations de voirie	0,00	6 488,47	0,00	0,00		0,00	6 488,47
281538	Autres réseaux	0,00	714,80	0,00	0,00		0,00	714,80
281571	Matériel roulant	0,00	2 913,46	0,00	0,00		0,00	2 913,46
28158	Autres installat°, matériel et outillage	0,00	7 383,03	0,00	0,00		0,00	7 383,03
281732	Immeubles de rapport (m. à dispo)	0,00	15 899,05	0,00	0,00		0,00	15 899,05
28181	Installations générales, aménagt divers	0,00	824,00	0,00	0,00		0,00	824,00
28182	Matériel de transport	0,00	18 276,00	0,00	0,00		0,00	18 276,00
28183	Matériel de bureau et informatique	0,00	34 234,01	0,00	0,00		0,00	34 234,01
28184	Mobilier	0,00	4 244,79	0,00	0,00		0,00	4 244,79
28188	Autres immo. corporelles	0,00	6 652,80	0,00	0,00		0,00	6 652,80
041	Opérations patrimoniales	0,00	239 280,54	0,00	0,00		0,00	239 280,54
2128	Autres agencements et aménagements	0,00	239 280,54	0,00	0,00		0,00	239 280,54
10	Dotations, fonds divers et réserves	0,00	344 741,45	0,00	0,00		0,00	344 741,45
10222	FCTVA	0,00	344 741,45	0,00	0,00		0,00	344 741,45
13	Subventions d'investissement	0,00	2 380,86	0,00	0,00		0,00	2 380,86
1313	Subv. transf. Départements	0,00	2 380,86	0,00	0,00		0,00	2 380,86
16	Emprunts et dettes assimilées	0,00	0,00	0,00	0,00		0,00	0,00

(1)	Libellé	01 Opérations non ventilables	02 Administration générale	03 Justice	04 Coopérat° décentralisée, act° européen.	Plan de développement sanitaire)	
18	Compte de liaison : affectat° (BA,régie)	0,00	0,00	0,00	0,00	0,00	0,00
20	Immobilisations incorporelles	0,00	0,00	0,00	0,00	0,00	0,00
204	Subventions d'équipement versées	0,00	0,00	0,00	0,00	0,00	0,00
21	Immobilisations corporelles	0,00	0,00	0,00	0,00	0,00	0,00
22	Immobilisations reçues en affectation	0,00	0,00	0,00	0,00	0,00	0,00
23	Immobilisations en cours	0,00	0,00	0,00	0,00	0,00	0,00
26	Participat° et créances rattachées	0,00	0,00	0,00	0,00	0,00	0,00
27	Autres immobilisations financières	0,00	0,00	0,00	0,00	0,00	0,00
Opérations pour compte de tiers		0,00	42 060,02	0,00	0,00	0,00	42 060,02
458201	Gpt de Cde Matériel Informatique	0,00	42 060,02	0,00	0,00	0,00	42 060,02
Restes à réaliser au 31/12		0,00	110 000,00	0,00	0,00	0,00	110 000,00
SOLDE (2)		371 459,59	271 711,42	0,00	0,00	0,00	643 171,01

(1)	Libellé	Sous-fonction 02						Sous-fonction 04	
		020 Administrat°générale collectivité	021 Assemblée locale	022 Administration générale de l'état	023 Information, communication, publicité	024 Fêtes et cérémonies	025 Aides aux assoc. (non classées ailleurs)	026 Cimetières et pompes funèbres	041 Subvention globale
DEPENSES (2)		794 592,18	0,00	10 736,84	0,00	0,00	0,00	0,00	0,00
Réalizations		738 203,46	0,00	10 736,84	0,00	0,00	0,00	0,00	0,00
001	Solde d'exécution sect° d'investissement	0,00	0,00	0,00	0,00	0,00	0,00	0,00	0,00
010	Stocks	0,00	0,00	0,00	0,00	0,00	0,00	0,00	0,00
040	Opérat° ordre transfert entre sections	205 307,14	0,00	0,00	0,00	0,00	0,00	0,00	0,00
13911	Etat et établissements nationaux	1 708,00	0,00	0,00	0,00	0,00	0,00	0,00	0,00
13912	Sub. transf cpte résult. Régions	1 318,00	0,00	0,00	0,00	0,00	0,00	0,00	0,00
13913	Sub. transf cpte résult. Départements	1 274,00	0,00	0,00	0,00	0,00	0,00	0,00	0,00
198	Neutral. amort. subv. équip. versées	201 007,14	0,00	0,00	0,00	0,00	0,00	0,00	0,00
041	Opérations patrimoniales	239 280,54	0,00	0,00	0,00	0,00	0,00	0,00	0,00
2041412	Subv.Cne GFP : Bâtiments, installations	239 280,54	0,00	0,00	0,00	0,00	0,00	0,00	0,00
10	Dotations, fonds divers et réserves	0,00	0,00	0,00	0,00	0,00	0,00	0,00	0,00
1068	Excédents de fonctionnement capitalisés	0,00	0,00	0,00	0,00	0,00	0,00	0,00	0,00

(1)	Libellé	Sous-fonction 02								
		020 Administrat° générale collectivité	021 Assemblée locale	022 Administration générale de l'état	023 Information, communication, publicité	024 Fêtes et cérémonies	025 Aides aux assoc. (non classées ailleurs)	026 Cimetières et pompes funèbres	Subvention globale	Autres act° de coopérat° décentralisée
13	Subventions d'investissement	0,00	0,00	0,00	0,00	0,00	0,00	0,00	0,00	0,00
16	Emprunts et dettes assimilées	51 666,72	0,00	10 736,84	0,00	0,00	0,00	0,00	0,00	0,00
1641	Emprunts en euros	51 666,72	0,00	10 736,84	0,00	0,00	0,00	0,00	0,00	0,00
18	Compte de liaison : affectat° (BA,régie)	0,00	0,00	0,00	0,00	0,00	0,00	0,00	0,00	0,00
20	Immobilisations incorporelles	36 556,35	0,00	0,00	0,00	0,00	0,00	0,00	0,00	0,00
2051	Concessions, droits similaires	36 556,35	0,00	0,00	0,00	0,00	0,00	0,00	0,00	0,00
204	Subventions d'équipement versées	75 000,00	0,00	0,00	0,00	0,00	0,00	0,00	0,00	0,00
2041412	Subv.Cne GFP : Bâtiments, installations	75 000,00	0,00	0,00	0,00	0,00	0,00	0,00	0,00	0,00
21	Immobilisations corporelles	57 236,33	0,00	0,00	0,00	0,00	0,00	0,00	0,00	0,00
2135	Installations générales, agencements	1 690,00	0,00	0,00	0,00	0,00	0,00	0,00	0,00	0,00
2152	Installations de voirie	8 160,00	0,00	0,00	0,00	0,00	0,00	0,00	0,00	0,00
2158	Autres inst.,matériel,outil. techniques	9 007,66	0,00	0,00	0,00	0,00	0,00	0,00	0,00	0,00
2181	Installat° générales, agencements	163,36	0,00	0,00	0,00	0,00	0,00	0,00	0,00	0,00
2182	Matériel de transport	5 000,00	0,00	0,00	0,00	0,00	0,00	0,00	0,00	0,00
2183	Matériel de bureau et informatique	27 032,33	0,00	0,00	0,00	0,00	0,00	0,00	0,00	0,00
2184	Mobilier	2 920,39	0,00	0,00	0,00	0,00	0,00	0,00	0,00	0,00
2188	Autres immobilisations corporelles	3 262,59	0,00	0,00	0,00	0,00	0,00	0,00	0,00	0,00
22	Immobilisations reçues en affectation	0,00	0,00	0,00	0,00	0,00	0,00	0,00	0,00	0,00
23	Immobilisations en cours	0,00	0,00	0,00	0,00	0,00	0,00	0,00	0,00	0,00
26	Participat° et créances rattachées	0,00	0,00	0,00	0,00	0,00	0,00	0,00	0,00	0,00
27	Autres immobilisations financières	0,00	0,00	0,00	0,00	0,00	0,00	0,00	0,00	0,00
Opérations d'équipement		73 156,38	0,00	0,00	0,00	0,00	0,00	0,00	0,00	0,00
0054	EXTENSION SIEGE CLP 2021	73 156,38	0,00	0,00	0,00	0,00	0,00	0,00	0,00	0,00
Opérations pour compte de tiers		0,00	0,00	0,00	0,00	0,00	0,00	0,00	0,00	0,00



(1)	Libellé	Sous-fonction 02								
		020 Administrat° générale collectivité	021 Assemblée locale	022 Administration générale de l'état	023 Information, communication, publicité	024 Fêtes et cérémonies	025 Aides aux assoc. (non classées ailleurs)	026 Cimetières et pompes funèbres	Subvention globale	Autres act° de coopérat° décentralisée
Restes à réaliser au 31/12		56 388,72	0,00	0,00	0,00	0,00	0,00	0,00	0,00	0,00
RECETTES (2)		1 059 605,39	0,00	15 899,05	1 536,00	0,00	0,00	0,00	0,00	0,00
Réalizations		949 605,39	0,00	15 899,05	1 536,00	0,00	0,00	0,00	0,00	0,00
001	Solde d'exécution sect° d'investissement	0,00	0,00	0,00	0,00	0,00	0,00	0,00	0,00	0,00
010	Stocks	0,00	0,00	0,00	0,00	0,00	0,00	0,00	0,00	0,00
040	Opérat° ordre transfert entre sections	321 142,52	0,00	15 899,05	1 536,00	0,00	0,00	0,00	0,00	0,00
2802	Frais liés à la réalisation des document	1 255,40	0,00	0,00	0,00	0,00	0,00	0,00	0,00	0,00
28031	Frais d'études	6 171,36	0,00	0,00	0,00	0,00	0,00	0,00	0,00	0,00
2804132	Subv. Dpt : Bâtiments, installations	12 641,66	0,00	0,00	0,00	0,00	0,00	0,00	0,00	0,00
28041412	Subv.Cne GFP : Bâtiments, installations	158 498,15	0,00	0,00	0,00	0,00	0,00	0,00	0,00	0,00
28041482	Subv.Cne : Bâtiments, installations	882,33	0,00	0,00	0,00	0,00	0,00	0,00	0,00	0,00
280422	Privé : Bâtiments, installations	7 042,00	0,00	0,00	0,00	0,00	0,00	0,00	0,00	0,00
28051	Concessions et droits similaires	27 007,63	0,00	0,00	0,00	0,00	0,00	0,00	0,00	0,00
28128	Autres aménagements de terrains	1 749,00	0,00	0,00	0,00	0,00	0,00	0,00	0,00	0,00
281318	Autres bâtiments publics	22 714,06	0,00	0,00	0,00	0,00	0,00	0,00	0,00	0,00
28135	Installations générales, agencements, ..	193,00	0,00	0,00	0,00	0,00	0,00	0,00	0,00	0,00
28138	Autres constructions	2 792,57	0,00	0,00	0,00	0,00	0,00	0,00	0,00	0,00
28152	Installations de voirie	6 488,47	0,00	0,00	0,00	0,00	0,00	0,00	0,00	0,00
281538	Autres réseaux	714,80	0,00	0,00	0,00	0,00	0,00	0,00	0,00	0,00
281571	Matériel roulant	2 913,46	0,00	0,00	0,00	0,00	0,00	0,00	0,00	0,00
28158	Autres installat°, matériel et outillage	7 383,03	0,00	0,00	0,00	0,00	0,00	0,00	0,00	0,00
281732	Immeubles de rapport (m. à dispo)	0,00	0,00	15 899,05	0,00	0,00	0,00	0,00	0,00	0,00
28181	Installations générales, aménagt divers	824,00	0,00	0,00	0,00	0,00	0,00	0,00	0,00	0,00
28182	Matériel de transport	18 276,00	0,00	0,00	0,00	0,00	0,00	0,00	0,00	0,00
28183	Matériel de bureau et informatique	33 500,81	0,00	0,00	733,20	0,00	0,00	0,00	0,00	0,00
28184	Mobilier	4 244,79	0,00	0,00	0,00	0,00	0,00	0,00	0,00	0,00
28188	Autres immo. corporelles	5 850,00	0,00	0,00	802,80	0,00	0,00	0,00	0,00	0,00



(1)	Libellé	Sous-fonction 02								
		020 Administrat° générale collectivité	021 Assemblée locale	022 Administration générale de l'état	023 Information, communication, publicité	024 Fêtes et cérémonies	025 Aides aux assoc. (non classées ailleurs)	026 Cimetières et pompes funèbres	Subvention globale	Autres act° de coopérat° décentralisée
041	Opérations patrimoniales	239 280,54	0,00	0,00	0,00	0,00	0,00	0,00	0,00	0,00
2128	Autres agencements et aménagement	239 280,54	0,00	0,00	0,00	0,00	0,00	0,00	0,00	0,00
10	Dotations, fonds divers et réserves	344 741,45	0,00	0,00	0,00	0,00	0,00	0,00	0,00	0,00
10222	FCTVA	344 741,45	0,00	0,00	0,00	0,00	0,00	0,00	0,00	0,00
13	Subventions d'investissement	2 380,86	0,00	0,00	0,00	0,00	0,00	0,00	0,00	0,00
1313	Subv. transf. Départements	2 380,86	0,00	0,00	0,00	0,00	0,00	0,00	0,00	0,00
16	Emprunts et dettes assimilées	0,00	0,00	0,00	0,00	0,00	0,00	0,00	0,00	0,00
18	Compte de liaison : affectat° (BA,régie)	0,00	0,00	0,00	0,00	0,00	0,00	0,00	0,00	0,00
20	Immobilisations incorporelles	0,00	0,00	0,00	0,00	0,00	0,00	0,00	0,00	0,00
204	Subventions d'équipement versées	0,00	0,00	0,00	0,00	0,00	0,00	0,00	0,00	0,00
21	Immobilisations corporelles	0,00	0,00	0,00	0,00	0,00	0,00	0,00	0,00	0,00
22	Immobilisations reçues en affectation	0,00	0,00	0,00	0,00	0,00	0,00	0,00	0,00	0,00
23	Immobilisations en cours	0,00	0,00	0,00	0,00	0,00	0,00	0,00	0,00	0,00
26	Participat° et créances rattachées	0,00	0,00	0,00	0,00	0,00	0,00	0,00	0,00	0,00
27	Autres immobilisations financières	0,00	0,00	0,00	0,00	0,00	0,00	0,00	0,00	0,00
Opérations pour compte de tiers		42 060,02	0,00	0,00	0,00	0,00	0,00	0,00	0,00	0,00
458201	Gpt de Cde Matériel Informatique	42 060,02	0,00	0,00	0,00	0,00	0,00	0,00	0,00	0,00
Restes à réaliser au 31/12		110 000,00	0,00	0,00	0,00	0,00	0,00	0,00	0,00	0,00
SOLDE (2)		265 013,21	0,00	5 162,21	1 536,00	0,00	0,00	0,00	0,00	0,00

(1) Pour le croisement par nature, le détail est fait selon le niveau de vote choisi par l'assemblée délibérante (chapitre, article ou article spécialisé).

(2) Le solde correspond à la différence entre les recettes et les dépenses. Les dépenses et les recettes correspondent à la somme des dépenses et des recettes de l'exercice ainsi que des restes à réaliser et des reports (lignes budgétaires 001 et 002). Les lignes reports 001 et 002 apparaissent à la colonne 01-Non ventilables.

IV – ANNEXES**ELEMENTS DU BILAN
PRESENTATION CROISEE PAR FONCTION – DETAIL INVESTISSEMENT****IV****A1.2****FONCTION 1 – Sécurité et salubrité publiques**

(1)	Libellé	11 Sécurité intérieure	12 Hygiène et salubrité publique	13 Plan de relance (crise sanitaire)	Total
DEPENSES (2)		2 672 711,09	0,00	0,00	2 672 711,09
Réalizations		2 672 711,09	0,00	0,00	2 672 711,09
001	Solde d'exécution sect° d'investissement	0,00	0,00	0,00	0,00
010	Stocks	0,00	0,00	0,00	0,00
040	Opérat° ordre transfert entre sections	708 668,04	0,00	0,00	708 668,04
16878	Dettes - Autres organismes, particuliers	88 461,54	0,00	0,00	88 461,54
198	Neutral. amort. subv. équip. versées	832,50	0,00	0,00	832,50
4817	Pénalités de renégociation de la dette	619 374,00	0,00	0,00	619 374,00
041	Opérations patrimoniales	1 650 730,53	0,00	0,00	1 650 730,53
166	Refinancement de dette	1 650 730,53	0,00	0,00	1 650 730,53
10	Dotations, fonds divers et réserves	0,00	0,00	0,00	0,00
13	Subventions d'investissement	0,00	0,00	0,00	0,00
16	Emprunts et dettes assimilées	303 715,40	0,00	0,00	303 715,40
1641	Emprunts en euros	303 715,40	0,00	0,00	303 715,40
18	Compte de liaison : affectat° (BA,régie)	0,00	0,00	0,00	0,00
20	Immobilisations incorporelles	0,00	0,00	0,00	0,00
204	Subventions d'équipement versées	0,00	0,00	0,00	0,00
21	Immobilisations corporelles	2 049,48	0,00	0,00	2 049,48
2152	Installations de voirie	718,20	0,00	0,00	718,20
2181	Installat° générales, agencements	1 331,28	0,00	0,00	1 331,28
22	Immobilisations reçues en affectation	0,00	0,00	0,00	0,00
23	Immobilisations en cours	6 432,00	0,00	0,00	6 432,00
2313	Constructions	6 432,00	0,00	0,00	6 432,00
26	Participat° et créances rattachées	0,00	0,00	0,00	0,00
27	Autres immobilisations financières	0,00	0,00	0,00	0,00
Opérations d'équipement		1 115,64	0,00	0,00	1 115,64
0021	GENDARMERIE LANGEAIS	1 115,64	0,00	0,00	1 115,64
Opérations pour compte de tiers		0,00	0,00	0,00	0,00
Restes à réaliser au 31/12		0,00	0,00	0,00	0,00
RECETTES (2)		2 272 989,63	0,00	0,00	2 272 989,63
Réalizations		2 272 989,63	0,00	0,00	2 272 989,63

(1)	Libellé	11	12	13	Publié le	Total
		Sécurité intérieure	Hygiène et salubrité publique	Plan de relance (crise sanitaire)	ID : 037-200072981-20230328-D2023_042-DE	
001	Solde d'exécution sect° d'investissement	0,00	0,00	0,00	0,00	0,00
010	Stocks	0,00	0,00	0,00	0,00	0,00
040	Opérat° ordre transfert entre sections	622 259,10	0,00	0,00	0,00	622 259,10
1641	Emprunts en euros	619 374,00	0,00	0,00	0,00	619 374,00
28041582	GFP : Bâtiments, installations	832,50	0,00	0,00	0,00	832,50
28132	Immeubles de rapport	704,00	0,00	0,00	0,00	704,00
28135	Installations générales, agencements, ..	1 066,00	0,00	0,00	0,00	1 066,00
28158	Autres installat°, matériel et outillage	282,60	0,00	0,00	0,00	282,60
041	Opérations patrimoniales	1 650 730,53	0,00	0,00	0,00	1 650 730,53
166	Refinancement de dette	1 650 730,53	0,00	0,00	0,00	1 650 730,53
10	Dotations, fonds divers et réserves	0,00	0,00	0,00	0,00	0,00
13	Subventions d'investissement	0,00	0,00	0,00	0,00	0,00
16	Emprunts et dettes assimilées	0,00	0,00	0,00	0,00	0,00
18	Compte de liaison : affectat° (BA,régie)	0,00	0,00	0,00	0,00	0,00
20	Immobilisations incorporelles	0,00	0,00	0,00	0,00	0,00
204	Subventions d'équipement versées	0,00	0,00	0,00	0,00	0,00
21	Immobilisations corporelles	0,00	0,00	0,00	0,00	0,00
22	Immobilisations reçues en affectation	0,00	0,00	0,00	0,00	0,00
23	Immobilisations en cours	0,00	0,00	0,00	0,00	0,00
26	Participat° et créances rattachées	0,00	0,00	0,00	0,00	0,00
27	Autres immobilisations financières	0,00	0,00	0,00	0,00	0,00
Opérations pour compte de tiers		0,00	0,00	0,00	0,00	0,00
Restes à réaliser au 31/12		0,00	0,00	0,00	0,00	0,00
SOLDE (2)		-399 721,46	0,00	0,00	0,00	-399 721,46

(1)	Libellé	Sous-fonction 11				
		110 Services communs	111 Police nationale	112 Police municipale	113 Pompiers, incendies et secours	114 Autres services de protection civile
DEPENSES (2)		2 672 711,09	0,00	0,00	0,00	0,00
Réalizations		2 672 711,09	0,00	0,00	0,00	0,00
001	Solde d'exécution sect° d'investissement	0,00	0,00	0,00	0,00	0,00
010	Stocks	0,00	0,00	0,00	0,00	0,00
040	Opérat° ordre transfert entre sections	708 668,04	0,00	0,00	0,00	0,00
16878	Dettes - Autres organismes, particuliers	88 461,54	0,00	0,00	0,00	0,00
198	Neutral. amort. subv. équip. versées	832,50	0,00	0,00	0,00	0,00
4817	Pénalités de renégociation de la dette	619 374,00	0,00	0,00	0,00	0,00
041	Opérations patrimoniales	1 650 730,53	0,00	0,00	0,00	0,00
166	Refinancement de dette	1 650 730,53	0,00	0,00	0,00	0,00

(1)	Libellé	Sous-fonction 11				
		110 Services communs	111 Police nationale	112 Police municipale	Pompiers, incendies et secours	Autres services de protection civile
10	Dotations, fonds divers et réserves	0,00	0,00	0,00	0,00	0,00
13	Subventions d'investissement	0,00	0,00	0,00	0,00	0,00
16	Emprunts et dettes assimilées	303 715,40	0,00	0,00	0,00	0,00
1641	Emprunts en euros	303 715,40	0,00	0,00	0,00	0,00
18	Compte de liaison : affectat° (BA,régie)	0,00	0,00	0,00	0,00	0,00
20	Immobilisations incorporelles	0,00	0,00	0,00	0,00	0,00
204	Subventions d'équipement versées	0,00	0,00	0,00	0,00	0,00
21	Immobilisations corporelles	2 049,48	0,00	0,00	0,00	0,00
2152	Installations de voirie	718,20	0,00	0,00	0,00	0,00
2181	Installat° générales, agencements	1 331,28	0,00	0,00	0,00	0,00
22	Immobilisations reçues en affectation	0,00	0,00	0,00	0,00	0,00
23	Immobilisations en cours	6 432,00	0,00	0,00	0,00	0,00
2313	Constructions	6 432,00	0,00	0,00	0,00	0,00
26	Participat° et créances rattachées	0,00	0,00	0,00	0,00	0,00
27	Autres immobilisations financières	0,00	0,00	0,00	0,00	0,00
Opérations d'équipement		1 115,64	0,00	0,00	0,00	0,00
0021	GENDARMERIE LANGEAIS	1 115,64	0,00	0,00	0,00	0,00
Opérations pour compte de tiers		0,00	0,00	0,00	0,00	0,00
Restes à réaliser au 31/12		0,00	0,00	0,00	0,00	0,00
RECETTES (2)		2 272 989,63	0,00	0,00	0,00	0,00
Réalizations		2 272 989,63	0,00	0,00	0,00	0,00
001	Solde d'exécution sect° d'investissement	0,00	0,00	0,00	0,00	0,00
010	Stocks	0,00	0,00	0,00	0,00	0,00
040	Opérat° ordre transfert entre sections	622 259,10	0,00	0,00	0,00	0,00
1641	Emprunts en euros	619 374,00	0,00	0,00	0,00	0,00
28041582	GFP : Bâtiments, installations	832,50	0,00	0,00	0,00	0,00
28132	Immeubles de rapport	704,00	0,00	0,00	0,00	0,00
28135	Installations générales, agencements, ..	1 066,00	0,00	0,00	0,00	0,00
28158	Autres installat°, matériel et outillage	282,60	0,00	0,00	0,00	0,00
041	Opérations patrimoniales	1 650 730,53	0,00	0,00	0,00	0,00
166	Refinancement de dette	1 650 730,53	0,00	0,00	0,00	0,00
10	Dotations, fonds divers et réserves	0,00	0,00	0,00	0,00	0,00
13	Subventions d'investissement	0,00	0,00	0,00	0,00	0,00
16	Emprunts et dettes assimilées	0,00	0,00	0,00	0,00	0,00
18	Compte de liaison : affectat° (BA,régie)	0,00	0,00	0,00	0,00	0,00
20	Immobilisations incorporelles	0,00	0,00	0,00	0,00	0,00
204	Subventions d'équipement versées	0,00	0,00	0,00	0,00	0,00

(1)	Libellé	Sous-fonction 11				
		110 Services communs	111 Police nationale	112 Police municipale	Pompiers, incendies et secours	Autres services de protection civile
21	Immobilisations corporelles	0,00	0,00	0,00	0,00	0,00
22	Immobilisations reçues en affectation	0,00	0,00	0,00	0,00	0,00
23	Immobilisations en cours	0,00	0,00	0,00	0,00	0,00
26	Participat° et créances rattachées	0,00	0,00	0,00	0,00	0,00
27	Autres immobilisations financières	0,00	0,00	0,00	0,00	0,00
Opérations pour compte de tiers		0,00	0,00	0,00	0,00	0,00
Restes à réaliser au 31/12		0,00	0,00	0,00	0,00	0,00
SOLDE (2)		-399 721,46	0,00	0,00	0,00	0,00

(1) Pour le croisement par nature, le détail est fait selon le niveau de vote choisi par l'assemblée délibérante (chapitre, article ou article spécialisé).

(2) Le solde correspond à la différence entre les recettes et les dépenses. Les dépenses et les recettes correspondent à la somme des dépenses et des recettes de l'exercice ainsi que des restes à réaliser et des reports (lignes budgétaires 001 et 002). Les lignes reports 001 et 002 apparaissent à la colonne 01-Non ventilables.

IV – ANNEXES

ELEMENTS DU BILAN
PRESENTATION CROISEE PAR FONCTION – DETAIL INVESTISSEMENT

IV

A1.2

FONCTION 2 – Enseignement - Formation

(1)	Libellé	20 Services communs	21 Enseignement du premier degré	22 Enseignement du deuxième degré	23 Enseignement supérieur	24 Formation continue	25 Services annexes de l'enseignement	26 Plan de relance (crise sanitaire)	Total
DEPENSES (2)		0,00	0,00	0,00	0,00	0,00	1 596,54	4 099,21	5 695,75
Réalizations		0,00	0,00	0,00	0,00	0,00	1 596,54	4 099,21	5 695,75
001	Solde d'exécution sect° d'investissement	0,00	0,00	0,00	0,00	0,00	0,00	0,00	0,00
010	Stocks	0,00	0,00	0,00	0,00	0,00	0,00	0,00	0,00
040	Opérat° ordre transfert entre sections	0,00	0,00	0,00	0,00	0,00	0,00	0,00	0,00
041	Opérations patrimoniales	0,00	0,00	0,00	0,00	0,00	0,00	0,00	0,00
10	Dotations, fonds divers et réserves	0,00	0,00	0,00	0,00	0,00	0,00	0,00	0,00
13	Subventions d'investissement	0,00	0,00	0,00	0,00	0,00	0,00	0,00	0,00
16	Emprunts et dettes assimilées	0,00	0,00	0,00	0,00	0,00	0,00	0,00	0,00
18	Compte de liaison : affectat° (BA,régie)	0,00	0,00	0,00	0,00	0,00	0,00	0,00	0,00
20	Immobilisations incorporelles	0,00	0,00	0,00	0,00	0,00	0,00	0,00	0,00
204	Subventions d'équipement versées	0,00	0,00	0,00	0,00	0,00	0,00	0,00	0,00
21	Immobilisations corporelles	0,00	0,00	0,00	0,00	0,00	1 596,54	4 099,21	5 695,75
2183	Matériel de bureau et informatique	0,00	0,00	0,00	0,00	0,00	456,50	4 099,21	4 555,71
2184	Mobilier	0,00	0,00	0,00	0,00	0,00	1 140,04	0,00	1 140,04
22	Immobilisations reçues en affectation	0,00	0,00	0,00	0,00	0,00	0,00	0,00	0,00
23	Immobilisations en cours	0,00	0,00	0,00	0,00	0,00	0,00	0,00	0,00
26	Participat° et créances rattachées	0,00	0,00	0,00	0,00	0,00	0,00	0,00	0,00
27	Autres immobilisations financières	0,00	0,00	0,00	0,00	0,00	0,00	0,00	0,00
Opérations d'équipement		0,00	0,00	0,00	0,00	0,00	0,00	0,00	0,00
Opérations pour compte de tiers		0,00	0,00	0,00	0,00	0,00	0,00	0,00	0,00
Restes à réaliser au 31/12		0,00	0,00	0,00	0,00	0,00	0,00	0,00	0,00

(1)	Libellé	20 Services communs	21 Enseignement du premier degré	22 Enseignement du deuxième degré	23 Enseignement supérieur	24 Formation continue	25 Services annexes de l'enseignement		
RECETTES (2)		0,00	0,00	0,00	0,00	0,00	143,00	1 612,24	1 755,24
Réalizations		0,00	0,00	0,00	0,00	0,00	143,00	1 612,24	1 755,24
001	Solde d'exécution sect° d'investissement	0,00	0,00	0,00	0,00	0,00	0,00	0,00	0,00
010	Stocks	0,00	0,00	0,00	0,00	0,00	0,00	0,00	0,00
040	Opérat° ordre transfert entre sections	0,00	0,00	0,00	0,00	0,00	143,00	0,00	143,00
281318	Autres bâtiments publics	0,00	0,00	0,00	0,00	0,00	143,00	0,00	143,00
041	Opérations patrimoniales	0,00	0,00	0,00	0,00	0,00	0,00	0,00	0,00
10	Dotations, fonds divers et réserves	0,00	0,00	0,00	0,00	0,00	0,00	0,00	0,00
13	Subventions d'investissement	0,00	0,00	0,00	0,00	0,00	0,00	1 612,24	1 612,24
1312	Subv. transf. Régions	0,00	0,00	0,00	0,00	0,00	0,00	1 612,24	1 612,24
16	Emprunts et dettes assimilées	0,00	0,00	0,00	0,00	0,00	0,00	0,00	0,00
18	Compte de liaison : affectat° (BA,régie)	0,00	0,00	0,00	0,00	0,00	0,00	0,00	0,00
20	Immobilisations incorporelles	0,00	0,00	0,00	0,00	0,00	0,00	0,00	0,00
204	Subventions d'équipement versées	0,00	0,00	0,00	0,00	0,00	0,00	0,00	0,00
21	Immobilisations corporelles	0,00	0,00	0,00	0,00	0,00	0,00	0,00	0,00
22	Immobilisations reçues en affectation	0,00	0,00	0,00	0,00	0,00	0,00	0,00	0,00
23	Immobilisations en cours	0,00	0,00	0,00	0,00	0,00	0,00	0,00	0,00
26	Participat° et créances rattachées	0,00	0,00	0,00	0,00	0,00	0,00	0,00	0,00
27	Autres immobilisations financières	0,00	0,00	0,00	0,00	0,00	0,00	0,00	0,00
Opérations pour compte de tiers		0,00	0,00	0,00	0,00	0,00	0,00	0,00	0,00
Restes à réaliser au 31/12		0,00	0,00	0,00	0,00	0,00	0,00	0,00	0,00
SOLDE (2)		0,00	0,00	0,00	0,00	0,00	-1 453,54	-2 486,97	-3 940,51

(1)	Libellé	Sous-fonction 21			Sous-fonction 25				
		211 Ecoles maternelles	212 Ecoles primaires	213 Classes regroupées	251 Hébergement et restauration scolaire	252 Transports scolaires	253 Sport scolaire	254 Médecine scolaire	255 Classes de découverte et autres services
DEPENSES (2)		0,00	0,00	0,00	0,00	456,50	0,00	0,00	1 140,04
Réalizations		0,00	0,00	0,00	0,00	456,50	0,00	0,00	1 140,04
001	Solde d'exécution sect° d'investissement	0,00	0,00	0,00	0,00	0,00	0,00	0,00	0,00

(1)	Libellé	Sous-fonction 21			Sous-fonction 25				
		211 Ecoles maternelles	212 Ecoles primaires	213 Classes regroupées	251 Hébergement et restauration scolaire	252 Transports scolaires	253 Sport scolaire	254 Médecine scolaire	255 Classes de découverte et autres services
010	Stocks	0,00	0,00	0,00	0,00	0,00	0,00	0,00	0,00
040	Opérat° ordre transfert entre sections	0,00	0,00	0,00	0,00	0,00	0,00	0,00	0,00
041	Opérations patrimoniales	0,00	0,00	0,00	0,00	0,00	0,00	0,00	0,00
10	Dotations, fonds divers et réserves	0,00	0,00	0,00	0,00	0,00	0,00	0,00	0,00
13	Subventions d'investissement	0,00	0,00	0,00	0,00	0,00	0,00	0,00	0,00
16	Emprunts et dettes assimilées	0,00	0,00	0,00	0,00	0,00	0,00	0,00	0,00
18	Compte de liaison : affectat° (BA,régie)	0,00	0,00	0,00	0,00	0,00	0,00	0,00	0,00
20	Immobilisations incorporelles	0,00	0,00	0,00	0,00	0,00	0,00	0,00	0,00
204	Subventions d'équipement versées	0,00	0,00	0,00	0,00	0,00	0,00	0,00	0,00
21	Immobilisations corporelles	0,00	0,00	0,00	0,00	456,50	0,00	0,00	1 140,04
2183	Matériel de bureau et informatique	0,00	0,00	0,00	0,00	456,50	0,00	0,00	0,00
2184	Mobilier	0,00	0,00	0,00	0,00	0,00	0,00	0,00	1 140,04
22	Immobilisations reçues en affectation	0,00	0,00	0,00	0,00	0,00	0,00	0,00	0,00
23	Immobilisations en cours	0,00	0,00	0,00	0,00	0,00	0,00	0,00	0,00
26	Participat° et créances rattachées	0,00	0,00	0,00	0,00	0,00	0,00	0,00	0,00
27	Autres immobilisations financières	0,00	0,00	0,00	0,00	0,00	0,00	0,00	0,00
Opérations d'équipement		0,00	0,00	0,00	0,00	0,00	0,00	0,00	0,00
Opérations pour compte de tiers		0,00	0,00	0,00	0,00	0,00	0,00	0,00	0,00
Restes à réaliser au 31/12		0,00	0,00	0,00	0,00	0,00	0,00	0,00	0,00
RECETTES (2)		0,00	0,00	0,00	0,00	0,00	0,00	0,00	143,00
Réalizations		0,00	0,00	0,00	0,00	0,00	0,00	0,00	143,00
001	Solde d'exécution sect° d'investissement	0,00	0,00	0,00	0,00	0,00	0,00	0,00	0,00
010	Stocks	0,00	0,00	0,00	0,00	0,00	0,00	0,00	0,00
040	Opérat° ordre transfert entre sections	0,00	0,00	0,00	0,00	0,00	0,00	0,00	143,00
281318	Autres bâtiments publics	0,00	0,00	0,00	0,00	0,00	0,00	0,00	143,00
041	Opérations patrimoniales	0,00	0,00	0,00	0,00	0,00	0,00	0,00	0,00
10	Dotations, fonds divers et réserves	0,00	0,00	0,00	0,00	0,00	0,00	0,00	0,00
13	Subventions d'investissement	0,00	0,00	0,00	0,00	0,00	0,00	0,00	0,00
1312	Subv. transf. Régions	0,00	0,00	0,00	0,00	0,00	0,00	0,00	0,00
16	Emprunts et dettes assimilées	0,00	0,00	0,00	0,00	0,00	0,00	0,00	0,00
18	Compte de liaison : affectat° (BA,régie)	0,00	0,00	0,00	0,00	0,00	0,00	0,00	0,00
20	Immobilisations incorporelles	0,00	0,00	0,00	0,00	0,00	0,00	0,00	0,00
204	Subventions d'équipement versées	0,00	0,00	0,00	0,00	0,00	0,00	0,00	0,00
21	Immobilisations corporelles	0,00	0,00	0,00	0,00	0,00	0,00	0,00	0,00
22	Immobilisations reçues en affectation	0,00	0,00	0,00	0,00	0,00	0,00	0,00	0,00



(1)	Libellé	Sous-fonction 21			Sous-fonction 25				
		211 Ecoles maternelles	212 Ecoles primaires	213 Classes regroupées	251 Hébergement et restauration scolaire	252 Transports scolaires	253 Sport scolaire	254 Medecine scolaire	255 Classes de découverte et autres services
23	Immobilisations en cours	0,00	0,00	0,00	0,00	0,00	0,00	0,00	0,00
26	Participat° et créances rattachées	0,00	0,00	0,00	0,00	0,00	0,00	0,00	0,00
27	Autres immobilisations financières	0,00	0,00	0,00	0,00	0,00	0,00	0,00	0,00
Opérations pour compte de tiers		0,00	0,00	0,00	0,00	0,00	0,00	0,00	0,00
Restes à réaliser au 31/12		0,00	0,00	0,00	0,00	0,00	0,00	0,00	0,00
SOLDE (2)		0,00	0,00	0,00	0,00	-456,50	0,00	0,00	-997,04

(1) Pour le croisement par nature, le détail est fait selon le niveau de vote choisi par l'assemblée délibérante (chapitre, article ou article spécialisé).

(2) Le solde correspond à la différence entre les recettes et les dépenses. Les dépenses et les recettes correspondent à la somme des dépenses et des recettes de l'exercice ainsi que des restes à réaliser et des reports (lignes budgétaires 001 et 002). Les lignes reports 001 et 002 apparaissent à la colonne 01-Non ventilables.

IV – ANNEXES

ELEMENTS DU BILAN
PRESENTATION CROISEE PAR FONCTION – DETAIL INVESTISSEMENT

IV

A1.2

FONCTION 3 – Culture

(1)	Libellé	30 Services communs	31 Expression artistique	32 Conservation et diffusion des patrimoine	33 Action culturelle	34 Plan de relance (crise sanitaire)	Total
DEPENSES (2)		0,00	0,00	0,00	0,00	0,00	0,00
Réalizations		0,00	0,00	0,00	0,00	0,00	0,00
001	Solde d'exécution sect° d'investissement	0,00	0,00	0,00	0,00	0,00	0,00
010	Stocks	0,00	0,00	0,00	0,00	0,00	0,00
040	Opérat° ordre transfert entre sections	0,00	0,00	0,00	0,00	0,00	0,00
041	Opérations patrimoniales	0,00	0,00	0,00	0,00	0,00	0,00
10	Dotations, fonds divers et réserves	0,00	0,00	0,00	0,00	0,00	0,00
13	Subventions d'investissement	0,00	0,00	0,00	0,00	0,00	0,00
16	Emprunts et dettes assimilées	0,00	0,00	0,00	0,00	0,00	0,00
18	Compte de liaison : affectat° (BA,régie)	0,00	0,00	0,00	0,00	0,00	0,00
20	Immobilisations incorporelles	0,00	0,00	0,00	0,00	0,00	0,00
204	Subventions d'équipement versées	0,00	0,00	0,00	0,00	0,00	0,00
21	Immobilisations corporelles	0,00	0,00	0,00	0,00	0,00	0,00
22	Immobilisations reçues en affectation	0,00	0,00	0,00	0,00	0,00	0,00
23	Immobilisations en cours	0,00	0,00	0,00	0,00	0,00	0,00
26	Participat° et créances rattachées	0,00	0,00	0,00	0,00	0,00	0,00
27	Autres immobilisations financières	0,00	0,00	0,00	0,00	0,00	0,00
Opérations d'équipement		0,00	0,00	0,00	0,00	0,00	0,00
Opérations pour compte de tiers		0,00	0,00	0,00	0,00	0,00	0,00
Restes à réaliser au 31/12		0,00	0,00	0,00	0,00	0,00	0,00
RECETTES (2)		0,00	0,00	0,00	0,00	0,00	0,00
Réalizations		0,00	0,00	0,00	0,00	0,00	0,00
001	Solde d'exécution sect° d'investissement	0,00	0,00	0,00	0,00	0,00	0,00
010	Stocks	0,00	0,00	0,00	0,00	0,00	0,00
040	Opérat° ordre transfert entre sections	0,00	0,00	0,00	0,00	0,00	0,00
041	Opérations patrimoniales	0,00	0,00	0,00	0,00	0,00	0,00
10	Dotations, fonds divers et réserves	0,00	0,00	0,00	0,00	0,00	0,00
13	Subventions d'investissement	0,00	0,00	0,00	0,00	0,00	0,00
16	Emprunts et dettes assimilées	0,00	0,00	0,00	0,00	0,00	0,00

(1)	Libellé	30 Services communs	31 Expression artistique	32 Conservation et diffusion des patrimoine	33 Action culturelle		
18	Compte de liaison : affectat° (BA,régie)	0,00	0,00	0,00	0,00	0,00	0,00
20	Immobilisations incorporelles	0,00	0,00	0,00	0,00	0,00	0,00
204	Subventions d'équipement versées	0,00	0,00	0,00	0,00	0,00	0,00
21	Immobilisations corporelles	0,00	0,00	0,00	0,00	0,00	0,00
22	Immobilisations reçues en affectation	0,00	0,00	0,00	0,00	0,00	0,00
23	Immobilisations en cours	0,00	0,00	0,00	0,00	0,00	0,00
26	Participat° et créances rattachées	0,00	0,00	0,00	0,00	0,00	0,00
27	Autres immobilisations financières	0,00	0,00	0,00	0,00	0,00	0,00
Opérations pour compte de tiers		0,00	0,00	0,00	0,00	0,00	0,00
Restes à réaliser au 31/12		0,00	0,00	0,00	0,00	0,00	0,00
SOLDE (2)		0,00	0,00	0,00	0,00	0,00	0,00

(1)	Libellé	Sous-fonction 31				Sous-fonction 32			
		311 Expression musicale, lyrique et choré.	312 Arts plastiques, activités artistiques	313 Théâtres	314 Cinémas et autres salles de spectacles	321 Bibliothèques et médiathèques	322 Musées	323 Archives	324 Entretien du patrimoine culturel
DEPENSES (2)		0,00	0,00	0,00	0,00	0,00	0,00	0,00	0,00
Réalizations		0,00	0,00	0,00	0,00	0,00	0,00	0,00	0,00
001	Solde d'exécution sect° d'investissement	0,00	0,00	0,00	0,00	0,00	0,00	0,00	0,00
010	Stocks	0,00	0,00	0,00	0,00	0,00	0,00	0,00	0,00
040	Opérat° ordre transfert entre sections	0,00	0,00	0,00	0,00	0,00	0,00	0,00	0,00
041	Opérations patrimoniales	0,00	0,00	0,00	0,00	0,00	0,00	0,00	0,00
10	Dotations, fonds divers et réserves	0,00	0,00	0,00	0,00	0,00	0,00	0,00	0,00
13	Subventions d'investissement	0,00	0,00	0,00	0,00	0,00	0,00	0,00	0,00
16	Emprunts et dettes assimilées	0,00	0,00	0,00	0,00	0,00	0,00	0,00	0,00
18	Compte de liaison : affectat° (BA,régie)	0,00	0,00	0,00	0,00	0,00	0,00	0,00	0,00
20	Immobilisations incorporelles	0,00	0,00	0,00	0,00	0,00	0,00	0,00	0,00
204	Subventions d'équipement versées	0,00	0,00	0,00	0,00	0,00	0,00	0,00	0,00
21	Immobilisations corporelles	0,00	0,00	0,00	0,00	0,00	0,00	0,00	0,00
22	Immobilisations reçues en affectation	0,00	0,00	0,00	0,00	0,00	0,00	0,00	0,00
23	Immobilisations en cours	0,00	0,00	0,00	0,00	0,00	0,00	0,00	0,00
26	Participat° et créances rattachées	0,00	0,00	0,00	0,00	0,00	0,00	0,00	0,00
27	Autres immobilisations financières	0,00	0,00	0,00	0,00	0,00	0,00	0,00	0,00
Opérations d'équipement		0,00	0,00	0,00	0,00	0,00	0,00	0,00	0,00
Opérations pour compte de tiers		0,00	0,00	0,00	0,00	0,00	0,00	0,00	0,00
Restes à réaliser au 31/12		0,00	0,00	0,00	0,00	0,00	0,00	0,00	0,00

(1)	Libellé	Sous-fonction 31				Sous-fonction 32			
		311 Expression musicale, lyrique et choré.	312 Arts plastiques, activités artistiques	313 Théâtres	314 Cinémas et autres salles de spectacles	321 Bibliothèques et médiathèques	Musees	Archives	Entretien du patrimoine culturel
RECETTES (2)		0,00	0,00	0,00	0,00	0,00	0,00	0,00	0,00
Réalizations		0,00	0,00	0,00	0,00	0,00	0,00	0,00	0,00
001	Solde d'exécution sect° d'investissement	0,00	0,00	0,00	0,00	0,00	0,00	0,00	0,00
010	Stocks	0,00	0,00	0,00	0,00	0,00	0,00	0,00	0,00
040	Opérat° ordre transfert entre sections	0,00	0,00	0,00	0,00	0,00	0,00	0,00	0,00
041	Opérations patrimoniales	0,00	0,00	0,00	0,00	0,00	0,00	0,00	0,00
10	Dotations, fonds divers et réserves	0,00	0,00	0,00	0,00	0,00	0,00	0,00	0,00
13	Subventions d'investissement	0,00	0,00	0,00	0,00	0,00	0,00	0,00	0,00
16	Emprunts et dettes assimilées	0,00	0,00	0,00	0,00	0,00	0,00	0,00	0,00
18	Compte de liaison : affectat° (BA,régie)	0,00	0,00	0,00	0,00	0,00	0,00	0,00	0,00
20	Immobilisations incorporelles	0,00	0,00	0,00	0,00	0,00	0,00	0,00	0,00
204	Subventions d'équipement versées	0,00	0,00	0,00	0,00	0,00	0,00	0,00	0,00
21	Immobilisations corporelles	0,00	0,00	0,00	0,00	0,00	0,00	0,00	0,00
22	Immobilisations reçues en affectation	0,00	0,00	0,00	0,00	0,00	0,00	0,00	0,00
23	Immobilisations en cours	0,00	0,00	0,00	0,00	0,00	0,00	0,00	0,00
26	Participat° et créances rattachées	0,00	0,00	0,00	0,00	0,00	0,00	0,00	0,00
27	Autres immobilisations financières	0,00	0,00	0,00	0,00	0,00	0,00	0,00	0,00
Opérations pour compte de tiers		0,00	0,00	0,00	0,00	0,00	0,00	0,00	0,00
Restes à réaliser au 31/12		0,00	0,00	0,00	0,00	0,00	0,00	0,00	0,00
SOLDE (2)		0,00	0,00	0,00	0,00	0,00	0,00	0,00	0,00

(1) Pour le croisement par nature, le détail est fait selon le niveau de vote choisi par l'assemblée délibérante (chapitre, article ou article spécialisé).

(2) Le solde correspond à la différence entre les recettes et les dépenses. Les dépenses et les recettes correspondent à la somme des dépenses et des recettes de l'exercice ainsi que des restes à réaliser et des reports (lignes budgétaires 001 et 002). Les lignes reports 001 et 002 apparaissent à la colonne 01-Non ventilables.

IV – ANNEXES

ELEMENTS DU BILAN
PRESENTATION CROISEE PAR FONCTION – DETAIL INVESTISSEMENT

IV

A1.2

FONCTION 4 – Sport et jeunesse

(1)	Libellé	40 Services communs	41 Sports	42 Jeunesse	43 Plan de relance (crise sanitaire)	Total
DEPENSES (2)		163 074,21	5 776,04	261 822,59	0,00	430 672,84
Réalizations		160 924,00	5 444,40	258 076,27	0,00	424 444,67
001	Solde d'exécution sect° d'investissement	0,00	0,00	0,00	0,00	0,00
010	Stocks	0,00	0,00	0,00	0,00	0,00
040	Opérat° ordre transfert entre sections	11 385,00	0,00	8 298,08	0,00	19 683,08
13912	Sub. transf cpte résult. Régions	0,00	0,00	2 900,00	0,00	2 900,00
13918	Autres subventions d'équipement	1 385,00	0,00	5 136,00	0,00	6 521,00
198	Neutral. amort. subv. équip. versées	10 000,00	0,00	262,08	0,00	10 262,08
041	Opérations patrimoniales	0,00	0,00	0,00	0,00	0,00
10	Dotations, fonds divers et réserves	0,00	0,00	0,00	0,00	0,00
13	Subventions d'investissement	0,00	0,00	0,00	0,00	0,00
16	Emprunts et dettes assimilées	0,00	0,00	36 486,38	0,00	36 486,38
16878	Dettes - Autres organismes, particuliers	0,00	0,00	36 486,38	0,00	36 486,38
18	Compte de liaison : affectat° (BA,régie)	0,00	0,00	0,00	0,00	0,00
20	Immobilisations incorporelles	0,00	0,00	0,00	0,00	0,00
204	Subventions d'équipement versées	0,00	0,00	0,00	0,00	0,00
21	Immobilisations corporelles	149 539,00	1 304,40	20 922,24	0,00	171 765,64
2128	Autres agencements et aménagements	0,00	0,00	0,00	0,00	0,00
2135	Installations générales, agencements	66 871,51	0,00	0,00	0,00	66 871,51
2158	Autres inst.,matériel,outil. techniques	0,00	0,00	45,00	0,00	45,00
2182	Matériel de transport	82 634,50	0,00	7 935,00	0,00	90 569,50
2183	Matériel de bureau et informatique	32,99	0,00	453,25	0,00	486,24
2184	Mobilier	0,00	1 304,40	9 725,85	0,00	11 030,25
2188	Autres immobilisations corporelles	0,00	0,00	2 763,14	0,00	2 763,14
22	Immobilisations reçues en affectation	0,00	0,00	0,00	0,00	0,00
23	Immobilisations en cours	0,00	0,00	0,00	0,00	0,00
26	Participat° et créances rattachées	0,00	0,00	0,00	0,00	0,00
27	Autres immobilisations financières	0,00	0,00	0,00	0,00	0,00
Opérations d'équipement		0,00	4 140,00	192 369,57	0,00	196 509,57
0043	COMPLEXE COMMUNAUTAIRE CLV	0,00	0,00	179 571,82	0,00	179 571,82
0045	BASSINS APPRENTISSAGE NATATION	0,00	4 140,00	0,00	0,00	4 140,00

(1)	Libellé	40 Services communs	41 Sports	42 Jeunesse	43 Plan de relance (c	Publié le	Total
0047	ALSH BOURGUEIL	0,00	0,00	10 577,75		0,00	10 577,75
0062	ACCUEIL DE LOISIRS ENFANTS LANGEAIS	0,00	0,00	2 220,00		0,00	2 220,00
Opérations pour compte de tiers		0,00	0,00	0,00		0,00	0,00
Restes à réaliser au 31/12		2 150,21	331,64	3 746,32		0,00	6 228,17
RECETTES (2)		78 507,37	177,02	42 178,85		0,00	120 863,24
Réalisations		78 507,37	177,02	42 178,85		0,00	120 863,24
001	Solde d'exécution sect° d'investissement	0,00	0,00	0,00		0,00	0,00
010	Stocks	0,00	0,00	0,00		0,00	0,00
040	Opérat° ordre transfert entre sections	39 907,60	177,02	42 178,85		0,00	82 263,47
192	Plus ou moins-values sur cession immo.	19 576,00	0,00	0,00		0,00	19 576,00
2182	Matériel de transport	4 102,00	0,00	0,00		0,00	4 102,00
28033	Frais d'insertion	357,60	0,00	0,00		0,00	357,60
28041411	Subv.Cne GFP : Bien mobilier, matériel	0,00	0,00	262,08		0,00	262,08
28041412	Subv.Cne GFP : Bâtiments, installations	10 000,00	0,00	0,00		0,00	10 000,00
28135	Installations générales, agencements, ..	300,00	0,00	614,00		0,00	914,00
28138	Autres constructions	0,00	0,00	67,20		0,00	67,20
28158	Autres installat°, matériel et outillage	0,00	177,02	414,00		0,00	591,02
281731	Bâtiments publics (m. à dispo)	0,00	0,00	3 253,81		0,00	3 253,81
281735	Installations générales (m. à dispo)	0,00	0,00	675,00		0,00	675,00
28182	Matériel de transport	4 048,00	0,00	19 889,00		0,00	23 937,00
28183	Matériel de bureau et informatique	1 047,00	0,00	2 633,79		0,00	3 680,79
28184	Mobilier	477,00	0,00	8 214,16		0,00	8 691,16
28188	Autres immo. corporelles	0,00	0,00	6 155,81		0,00	6 155,81
041	Opérations patrimoniales	0,00	0,00	0,00		0,00	0,00
10	Dotations, fonds divers et réserves	0,00	0,00	0,00		0,00	0,00
13	Subventions d'investissement	20 830,28	0,00	0,00		0,00	20 830,28
1318	Autres subventions d'équipement transf.	20 830,28	0,00	0,00		0,00	20 830,28
16	Emprunts et dettes assimilées	17 769,49	0,00	0,00		0,00	17 769,49
16878	Dettes - Autres organismes, particuliers	17 769,49	0,00	0,00		0,00	17 769,49
18	Compte de liaison : affectat° (BA,régie)	0,00	0,00	0,00		0,00	0,00
20	Immobilisations incorporelles	0,00	0,00	0,00		0,00	0,00
204	Subventions d'équipement versées	0,00	0,00	0,00		0,00	0,00
21	Immobilisations corporelles	0,00	0,00	0,00		0,00	0,00
22	Immobilisations reçues en affectation	0,00	0,00	0,00		0,00	0,00
23	Immobilisations en cours	0,00	0,00	0,00		0,00	0,00
26	Participat° et créances rattachées	0,00	0,00	0,00		0,00	0,00
27	Autres immobilisations financières	0,00	0,00	0,00		0,00	0,00
Opérations pour compte de tiers		0,00	0,00	0,00		0,00	0,00
Restes à réaliser au 31/12		0,00	0,00	0,00		0,00	0,00

(1)	Libellé	40 Services communs	41 Sports	42 Jeunesse	43 Plan de relance (c
SOLDE (2)		-84 566,84	-5 599,02	-219 643,74	0,00

Publié le	ID : 037-200072981-20230328-D2023_042-DE
0,00	-309 809,60

(1)	Libellé	Sous-fonction 41					Sous-fonction 42		
		411 Salles de sport, gymnases	412 Stades	413 Piscines	414 Autres équipements sportifs ou de loisir	415 Manifestations sportives	421 Centres de loisirs	422 Autres activités pour les jeunes	423 Colonies de vacances
DEPENSES (2)		0,00	1 636,04	0,00	4 140,00	0,00	240 661,64	21 160,95	0,00
Réalizations		0,00	1 304,40	0,00	4 140,00	0,00	237 546,96	20 529,31	0,00
001	Solde d'exécution sect° d'investissement	0,00	0,00	0,00	0,00	0,00	0,00	0,00	0,00
010	Stocks	0,00	0,00	0,00	0,00	0,00	0,00	0,00	0,00
040	Opérat° ordre transfert entre sections	0,00	0,00	0,00	0,00	0,00	1 385,08	6 913,00	0,00
13912	Sub. transf. opte résult. Régions	0,00	0,00	0,00	0,00	0,00	0,00	2 900,00	0,00
13918	Autres subventions d'équipement	0,00	0,00	0,00	0,00	0,00	1 123,00	4 013,00	0,00
198	Neutral. amort. subv. équip. versées	0,00	0,00	0,00	0,00	0,00	262,08	0,00	0,00
041	Opérations patrimoniales	0,00	0,00	0,00	0,00	0,00	0,00	0,00	0,00
10	Dotations, fonds divers et réserves	0,00	0,00	0,00	0,00	0,00	0,00	0,00	0,00
13	Subventions d'investissement	0,00	0,00	0,00	0,00	0,00	0,00	0,00	0,00
16	Emprunts et dettes assimilées	0,00	0,00	0,00	0,00	0,00	31 796,68	4 689,70	0,00
16878	Dettes - Autres organismes, particuliers	0,00	0,00	0,00	0,00	0,00	31 796,68	4 689,70	0,00
18	Compte de liaison : affectat° (BA,régie)	0,00	0,00	0,00	0,00	0,00	0,00	0,00	0,00
20	Immobilisations incorporelles	0,00	0,00	0,00	0,00	0,00	0,00	0,00	0,00
204	Subventions d'équipement versées	0,00	0,00	0,00	0,00	0,00	0,00	0,00	0,00
21	Immobilisations corporelles	0,00	1 304,40	0,00	0,00	0,00	11 995,63	8 926,61	0,00
2128	Autres agencements et aménagements	0,00	0,00	0,00	0,00	0,00	0,00	0,00	0,00
2135	Installations générales, agencements	0,00	0,00	0,00	0,00	0,00	0,00	0,00	0,00
2158	Autres inst.,matériel,outil. techniques	0,00	0,00	0,00	0,00	0,00	45,00	0,00	0,00
2182	Matériel de transport	0,00	0,00	0,00	0,00	0,00	0,00	7 935,00	0,00
2183	Matériel de bureau et informatique	0,00	0,00	0,00	0,00	0,00	169,00	284,25	0,00
2184	Mobilier	0,00	1 304,40	0,00	0,00	0,00	9 725,85	0,00	0,00
2188	Autres immobilisations corporelles	0,00	0,00	0,00	0,00	0,00	2 055,78	707,36	0,00
22	Immobilisations reçues en affectation	0,00	0,00	0,00	0,00	0,00	0,00	0,00	0,00
23	Immobilisations en cours	0,00	0,00	0,00	0,00	0,00	0,00	0,00	0,00
26	Participat° et créances rattachées	0,00	0,00	0,00	0,00	0,00	0,00	0,00	0,00
27	Autres immobilisations financières	0,00	0,00	0,00	0,00	0,00	0,00	0,00	0,00
Opérations d'équipement		0,00	0,00	0,00	4 140,00	0,00	192 369,57	0,00	0,00
0043	COMPLEXE COMMUNAUTAIRE CLV	0,00	0,00	0,00	0,00	0,00	179 571,82	0,00	0,00
0045	BASSINS APPRENTISSAGE NATATION	0,00	0,00	0,00	4 140,00	0,00	0,00	0,00	0,00
0047	ALSH BOURGUEIL	0,00	0,00	0,00	0,00	0,00	10 577,75	0,00	0,00
0062	ACCUEIL DE LOISIRS ENFANTS LANGEAIS	0,00	0,00	0,00	0,00	0,00	2 220,00	0,00	0,00

(1)	Libellé	Sous-fonction 41					Centres de loisirs	Autres activités pour les jeunes	Colonies de vacances
		411 Salles de sport, gymnases	412 Stades	413 Piscines	414 Autres équipements sportifs ou de loisir	415 Manifestations sportives			
	Opérations pour compte de tiers	0,00	0,00	0,00	0,00	0,00	0,00	0,00	0,00
	Restes à réaliser au 31/12	0,00	331,64	0,00	0,00	0,00	3 114,68	631,64	0,00
	RECETTES (2)	0,00	177,02	0,00	0,00	0,00	20 184,90	21 993,95	0,00
	Réalisations	0,00	177,02	0,00	0,00	0,00	20 184,90	21 993,95	0,00
001	Solde d'exécution sect° d'investissement	0,00	0,00	0,00	0,00	0,00	0,00	0,00	0,00
010	Stocks	0,00	0,00	0,00	0,00	0,00	0,00	0,00	0,00
040	Opérat° ordre transfert entre sections	0,00	177,02	0,00	0,00	0,00	20 184,90	21 993,95	0,00
192	Plus ou moins-values sur cession immo.	0,00	0,00	0,00	0,00	0,00	0,00	0,00	0,00
2182	Matériel de transport	0,00	0,00	0,00	0,00	0,00	0,00	0,00	0,00
28033	Frais d'insertion	0,00	0,00	0,00	0,00	0,00	0,00	0,00	0,00
28041411	Subv.Cne GFP : Bien mobilier, matériel	0,00	0,00	0,00	0,00	0,00	262,08	0,00	0,00
28041412	Subv.Cne GFP : Bâtiments, installations	0,00	0,00	0,00	0,00	0,00	0,00	0,00	0,00
28135	Installations générales, agencements, ..	0,00	0,00	0,00	0,00	0,00	346,00	268,00	0,00
28138	Autres constructions	0,00	0,00	0,00	0,00	0,00	67,20	0,00	0,00
28158	Autres installat°, matériel et outillage	0,00	177,02	0,00	0,00	0,00	414,00	0,00	0,00
281731	Bâtiments publics (m. à dispo)	0,00	0,00	0,00	0,00	0,00	3 253,81	0,00	0,00
281735	Installations générales (m. à dispo)	0,00	0,00	0,00	0,00	0,00	675,00	0,00	0,00
28182	Matériel de transport	0,00	0,00	0,00	0,00	0,00	0,00	19 889,00	0,00
28183	Matériel de bureau et informatique	0,00	0,00	0,00	0,00	0,00	1 961,79	672,00	0,00
28184	Mobilier	0,00	0,00	0,00	0,00	0,00	8 214,16	0,00	0,00
28188	Autres immo. corporelles	0,00	0,00	0,00	0,00	0,00	4 990,86	1 164,95	0,00
041	Opérations patrimoniales	0,00	0,00	0,00	0,00	0,00	0,00	0,00	0,00
10	Dotations, fonds divers et réserves	0,00	0,00	0,00	0,00	0,00	0,00	0,00	0,00
13	Subventions d'investissement	0,00	0,00	0,00	0,00	0,00	0,00	0,00	0,00
1318	Autres subventions d'équipement transf.	0,00	0,00	0,00	0,00	0,00	0,00	0,00	0,00
16	Emprunts et dettes assimilées	0,00	0,00	0,00	0,00	0,00	0,00	0,00	0,00
16878	Dettes - Autres organismes, particuliers	0,00	0,00	0,00	0,00	0,00	0,00	0,00	0,00
18	Compte de liaison : affectat° (BA,régie)	0,00	0,00	0,00	0,00	0,00	0,00	0,00	0,00
20	Immobilisations incorporelles	0,00	0,00	0,00	0,00	0,00	0,00	0,00	0,00
204	Subventions d'équipement versées	0,00	0,00	0,00	0,00	0,00	0,00	0,00	0,00
21	Immobilisations corporelles	0,00	0,00	0,00	0,00	0,00	0,00	0,00	0,00
22	Immobilisations reçues en affectation	0,00	0,00	0,00	0,00	0,00	0,00	0,00	0,00
23	Immobilisations en cours	0,00	0,00	0,00	0,00	0,00	0,00	0,00	0,00
26	Participat° et créances rattachées	0,00	0,00	0,00	0,00	0,00	0,00	0,00	0,00
27	Autres immobilisations financières	0,00	0,00	0,00	0,00	0,00	0,00	0,00	0,00
	Opérations pour compte de tiers	0,00	0,00	0,00	0,00	0,00	0,00	0,00	0,00
	Restes à réaliser au 31/12	0,00	0,00	0,00	0,00	0,00	0,00	0,00	0,00

CCTOVAL - CCTOVAL GENERAL 900 / 30000 - CA - 2022

Envoyé en préfecture le 31/03/2023

Reçu en préfecture le 31/03/2023

Publié le



Sous-fonction 42
ID : 037-200072981-20230328-D2023_042-DE

(1)	Libellé	Sous-fonction 41					Sous-fonction 42		
		411 Salles de sport, gymnases	412 Stades	413 Piscines	414 Autres équipements sportifs ou de loisir	415 Manifestations sportives	Centres de loisirs	Autres activités pour les jeunes	Colonies de vacances
SOLDE (2)		0,00	-1 459,02	0,00	-4 140,00	0,00	-220 476,74	833,00	0,00

(1) Pour le croisement par nature, le détail est fait selon le niveau de vote choisi par l'assemblée délibérante (chapitre, article ou article spécialisé).

(2) Le solde correspond à la différence entre les recettes et les dépenses. Les dépenses et les recettes correspondent à la somme des dépenses et des recettes de l'exercice ainsi que des restes à réaliser et des reports (lignes budgétaires 001 et 002). Les lignes reports 001 et 002 apparaissent à la colonne 01-Non ventilables.

IV – ANNEXES

ELEMENTS DU BILAN
PRESENTATION CROISEE PAR FONCTION – DETAIL INVESTISSEMENT

IV

A1.2

FONCTION 5 – Interventions sociales et santé

(1)	Libellé	51 Santé	52 Interventions sociales	53 Plan de relance (crise sanitaire)	Total
DEPENSES (2)		2 476 405,53	58 524,93	0,00	2 534 930,46
Réalizations		2 476 405,53	44 349,42	0,00	2 520 754,95
001	Solde d'exécution sect° d'investissement	0,00	0,00	0,00	0,00
010	Stocks	0,00	0,00	0,00	0,00
040	Opérat° ordre transfert entre sections	0,00	0,00	0,00	0,00
041	Opérations patrimoniales	0,00	0,00	0,00	0,00
10	Dotations, fonds divers et réserves	0,00	0,00	0,00	0,00
13	Subventions d'investissement	0,00	0,00	0,00	0,00
16	Emprunts et dettes assimilées	51 305,04	0,00	0,00	51 305,04
1641	Emprunts en euros	51 305,04	0,00	0,00	51 305,04
18	Compte de liaison : affectat° (BA,régie)	0,00	0,00	0,00	0,00
20	Immobilisations incorporelles	0,00	1 515,28	0,00	1 515,28
2051	Concessions, droits similaires	0,00	1 515,28	0,00	1 515,28
204	Subventions d'équipement versées	0,00	2 004,99	0,00	2 004,99
2041411	Subv.Cne GFP : Bien mobilier, matériel	0,00	2 004,99	0,00	2 004,99
21	Immobilisations corporelles	0,00	23 448,02	0,00	23 448,02
2181	Installat° générales, agencements	0,00	7 065,74	0,00	7 065,74
2183	Matériel de bureau et informatique	0,00	15 094,30	0,00	15 094,30
2184	Mobilier	0,00	1 034,78	0,00	1 034,78
2188	Autres immobilisations corporelles	0,00	253,20	0,00	253,20
22	Immobilisations reçues en affectation	0,00	0,00	0,00	0,00
23	Immobilisations en cours	0,00	0,00	0,00	0,00
26	Participat° et créances rattachées	0,00	0,00	0,00	0,00
27	Autres immobilisations financières	0,00	0,00	0,00	0,00
Opérations d'équipement		2 425 100,49	17 381,13	0,00	2 442 481,62
0023	MAISON SANTE PURIDISCIPLINAIRE CHATEAU LA VALLIERE	9 421,50	0,00	0,00	9 421,50
0041	MAISON SANTE PLURIDISCIPLINAIRE SAVIGNE SUR LATHAN	2 415 678,99	0,00	0,00	2 415 678,99
0050	FRANCE SERVICES LANGEAIS	0,00	17 043,73	0,00	17 043,73
0058	FRANCE SERVICES CHATEAU LA VALLIERE	0,00	337,40	0,00	337,40

(1)	Libellé	51 Santé	52 Interventions sociales	53 Plan de relance (crise sanitaire)	Total
Opérations pour compte de tiers		0,00	0,00	0,00	0,00
Restes à réaliser au 31/12		0,00	14 175,51	0,00	14 175,51
RECETTES (2)		3 472 931,10	16 381,71	0,00	3 489 312,81
Réalizations		3 229 703,10	16 381,71	0,00	3 246 084,81
001	Solde d'exécution sect° d'investissement	0,00	0,00	0,00	0,00
010	Stocks	0,00	0,00	0,00	0,00
040	Opérat° ordre transfert entre sections	29 703,10	7 245,69	0,00	36 948,79
28033	Frais d'insertion	381,36	0,00	0,00	381,36
281318	Autres bâtiments publics	0,00	3 597,67	0,00	3 597,67
28132	Immeubles de rapport	28 420,54	0,00	0,00	28 420,54
28135	Installations générales, agencements, ..	66,00	371,00	0,00	437,00
28183	Matériel de bureau et informatique	835,20	1 717,00	0,00	2 552,20
28184	Mobilier	0,00	869,10	0,00	869,10
28188	Autres immo. corporelles	0,00	690,92	0,00	690,92
041	Opérations patrimoniales	0,00	0,00	0,00	0,00
10	Dotations, fonds divers et réserves	0,00	0,00	0,00	0,00
13	Subventions d'investissement	200 000,00	9 136,02	0,00	209 136,02
1311	Subv. transf. Etat et établ. Nationaux	0,00	0,00	0,00	0,00
1312	Subv. transf. Régions	0,00	9 136,02	0,00	9 136,02
1313	Subv. transf. Départements	200 000,00	0,00	0,00	200 000,00
1331	D.E.T.R. transférable	0,00	0,00	0,00	0,00
16	Emprunts et dettes assimilées	3 000 000,00	0,00	0,00	3 000 000,00
1641	Emprunts en euros	3 000 000,00	0,00	0,00	3 000 000,00
18	Compte de liaison : affectat° (BA,régie)	0,00	0,00	0,00	0,00
20	Immobilisations incorporelles	0,00	0,00	0,00	0,00
204	Subventions d'équipement versées	0,00	0,00	0,00	0,00
21	Immobilisations corporelles	0,00	0,00	0,00	0,00
22	Immobilisations reçues en affectation	0,00	0,00	0,00	0,00
23	Immobilisations en cours	0,00	0,00	0,00	0,00
26	Participat° et créances rattachées	0,00	0,00	0,00	0,00
27	Autres immobilisations financières	0,00	0,00	0,00	0,00
Opérations pour compte de tiers		0,00	0,00	0,00	0,00
Restes à réaliser au 31/12		243 228,00	0,00	0,00	243 228,00
SOLDE (2)		996 525,57	-42 143,22	0,00	954 382,35

(1)	Libellé	Sous-fonction 51			Sous-fonction 52				
		510 Services communs	511 Dispensaires, autres établissements sanitaires	512 Actions de prévention sanitaire	520 Services communs	521 Services à caractère social handicapés	522 Act° pour l'enfance et l'adolescence	523 Act° pour personnes en difficulté	524 Autres services

(1)	Libellé	Sous-fonction 51			Sous-fonction 52				
		510 Services communs	511 Dispensaires, autres établiss sanitaires	512 Actions de prévention sanitaire	520 Services communs	521 Services à caractère social handicapés	522 Act° pour l'enfance et l'adolescence	523 Act° pour personnes en difficulté	524 Autres services
DEPENSES (2)		0,00	2 476 405,53	0,00	56 077,94	0,00	2 327,99	119,00	0,00
Réalizations		0,00	2 476 405,53	0,00	42 225,43	0,00	2 004,99	119,00	0,00
001	Solde d'exécution sect° d'investissement	0,00	0,00	0,00	0,00	0,00	0,00	0,00	0,00
010	Stocks	0,00	0,00	0,00	0,00	0,00	0,00	0,00	0,00
040	Opérat° ordre transfert entre sections	0,00	0,00	0,00	0,00	0,00	0,00	0,00	0,00
041	Opérations patrimoniales	0,00	0,00	0,00	0,00	0,00	0,00	0,00	0,00
10	Dotations, fonds divers et réserves	0,00	0,00	0,00	0,00	0,00	0,00	0,00	0,00
13	Subventions d'investissement	0,00	0,00	0,00	0,00	0,00	0,00	0,00	0,00
16	Emprunts et dettes assimilées	0,00	51 305,04	0,00	0,00	0,00	0,00	0,00	0,00
1641	Emprunts en euros	0,00	51 305,04	0,00	0,00	0,00	0,00	0,00	0,00
18	Compte de liaison : affectat° (BA,régie)	0,00	0,00	0,00	0,00	0,00	0,00	0,00	0,00
20	Immobilisations incorporelles	0,00	0,00	0,00	1 515,28	0,00	0,00	0,00	0,00
2051	Concessions, droits similaires	0,00	0,00	0,00	1 515,28	0,00	0,00	0,00	0,00
204	Subventions d'équipement versées	0,00	0,00	0,00	0,00	0,00	2 004,99	0,00	0,00
2041411	Subv.Cne GFP : Bien mobilier, matériel	0,00	0,00	0,00	0,00	0,00	2 004,99	0,00	0,00
21	Immobilisations corporelles	0,00	0,00	0,00	23 329,02	0,00	0,00	119,00	0,00
2181	Installat° générales, agencements	0,00	0,00	0,00	7 065,74	0,00	0,00	0,00	0,00
2183	Matériel de bureau et informatique	0,00	0,00	0,00	15 094,30	0,00	0,00	0,00	0,00
2184	Mobilier	0,00	0,00	0,00	915,78	0,00	0,00	119,00	0,00
2188	Autres immobilisations corporelles	0,00	0,00	0,00	253,20	0,00	0,00	0,00	0,00
22	Immobilisations reçues en affectation	0,00	0,00	0,00	0,00	0,00	0,00	0,00	0,00
23	Immobilisations en cours	0,00	0,00	0,00	0,00	0,00	0,00	0,00	0,00
26	Participat° et créances rattachées	0,00	0,00	0,00	0,00	0,00	0,00	0,00	0,00
27	Autres immobilisations financières	0,00	0,00	0,00	0,00	0,00	0,00	0,00	0,00
Opérations d'équipement		0,00	2 425 100,49	0,00	17 381,13	0,00	0,00	0,00	0,00
0023	MAISON SANTE PURIDISCIPLINAIRE CHATEAU LA VALLIERE	0,00	9 421,50	0,00	0,00	0,00	0,00	0,00	0,00
0041	MAISON SANTE PLURIDISCIPLINAIRE SAVIGNE SUR LATHAN	0,00	2 415 678,99	0,00	0,00	0,00	0,00	0,00	0,00
0050	FRANCE SERVICES LANGEAIS	0,00	0,00	0,00	17 043,73	0,00	0,00	0,00	0,00
0058	FRANCE SERVICES CHATEAU LA VALLIERE	0,00	0,00	0,00	337,40	0,00	0,00	0,00	0,00
Opérations pour compte de tiers		0,00	0,00	0,00	0,00	0,00	0,00	0,00	0,00
Restes à réaliser au 31/12		0,00	0,00	0,00	13 852,51	0,00	323,00	0,00	0,00
RECETTES (2)		0,00	3 472 095,90	835,20	16 229,71	0,00	0,00	152,00	0,00
Réalizations		0,00	3 228 867,90	835,20	16 229,71	0,00	0,00	152,00	0,00
001	Solde d'exécution sect° d'investissement	0,00	0,00	0,00	0,00	0,00	0,00	0,00	0,00

(1)	Libellé	Sous-fonction 51			Sous-fonction 52				
		510 Services communs	511 Dispensaires, autres établist sanitaires	512 Actions de prévention sanitaire	520 Services communs	521 Services à caractère social handicapés	522 Act° pour l'enfance et l'adolescence	523 Act° pour personnes en difficulté	524 Autres services
010	Stocks	0,00	0,00	0,00	0,00	0,00	0,00	0,00	0,00
040	Opérat° ordre transfert entre sections	0,00	28 867,90	835,20	7 093,69	0,00	0,00	152,00	0,00
28033	Frais d'insertion	0,00	381,36	0,00	0,00	0,00	0,00	0,00	0,00
281318	Autres bâtiments publics	0,00	0,00	0,00	3 597,67	0,00	0,00	0,00	0,00
28132	Immeubles de rapport	0,00	28 420,54	0,00	0,00	0,00	0,00	0,00	0,00
28135	Installations générales, agencements, ...	0,00	66,00	0,00	219,00	0,00	0,00	152,00	0,00
28183	Matériel de bureau et informatique	0,00	0,00	835,20	1 717,00	0,00	0,00	0,00	0,00
28184	Mobilier	0,00	0,00	0,00	869,10	0,00	0,00	0,00	0,00
28188	Autres immo. corporelles	0,00	0,00	0,00	690,92	0,00	0,00	0,00	0,00
041	Opérations patrimoniales	0,00	0,00	0,00	0,00	0,00	0,00	0,00	0,00
10	Dotations, fonds divers et réserves	0,00	0,00	0,00	0,00	0,00	0,00	0,00	0,00
13	Subventions d'investissement	0,00	200 000,00	0,00	9 136,02	0,00	0,00	0,00	0,00
1311	Subv. transf. Etat et établ. Nationaux	0,00	0,00	0,00	0,00	0,00	0,00	0,00	0,00
1312	Subv. transf. Régions	0,00	0,00	0,00	9 136,02	0,00	0,00	0,00	0,00
1313	Subv. transf. Départements	0,00	200 000,00	0,00	0,00	0,00	0,00	0,00	0,00
1331	D.E.T.R. transférable	0,00	0,00	0,00	0,00	0,00	0,00	0,00	0,00
16	Emprunts et dettes assimilées	0,00	3 000 000,00	0,00	0,00	0,00	0,00	0,00	0,00
1641	Emprunts en euros	0,00	3 000 000,00	0,00	0,00	0,00	0,00	0,00	0,00
18	Compte de liaison : affectat° (BA,régie)	0,00	0,00	0,00	0,00	0,00	0,00	0,00	0,00
20	Immobilisations incorporelles	0,00	0,00	0,00	0,00	0,00	0,00	0,00	0,00
204	Subventions d'équipement versées	0,00	0,00	0,00	0,00	0,00	0,00	0,00	0,00
21	Immobilisations corporelles	0,00	0,00	0,00	0,00	0,00	0,00	0,00	0,00
22	Immobilisations reçues en affectation	0,00	0,00	0,00	0,00	0,00	0,00	0,00	0,00
23	Immobilisations en cours	0,00	0,00	0,00	0,00	0,00	0,00	0,00	0,00
26	Participat° et créances rattachées	0,00	0,00	0,00	0,00	0,00	0,00	0,00	0,00
27	Autres immobilisations financières	0,00	0,00	0,00	0,00	0,00	0,00	0,00	0,00
Opérations pour compte de tiers		0,00	0,00	0,00	0,00	0,00	0,00	0,00	0,00
Restes à réaliser au 31/12		0,00	243 228,00	0,00	0,00	0,00	0,00	0,00	0,00
SOLDE (2)		0,00	995 690,37	835,20	-39 848,23	0,00	-2 327,99	33,00	0,00

(1) Pour le croisement par nature, le détail est fait selon le niveau de vote choisi par l'assemblée délibérante (chapitre, article ou article spécialisé).

(2) Le solde correspond à la différence entre les recettes et les dépenses. Les dépenses et les recettes correspondent à la somme des dépenses et des recettes de l'exercice ainsi que des restes à réaliser et des reports (lignes budgétaires 001 et 002). Les lignes reports 001 et 002 apparaissent à la colonne 01-Non ventilables.

IV – ANNEXES

ELEMENTS DU BILAN
PRESENTATION CROISEE PAR FONCTION – DETAIL INVESTISSEMENT

IV

A1.2

FONCTION 6 – Famille

(1)	Libellé	60 Services communs	61 Services en faveur des personnes âgées	62 Actions en faveur de la maternité	63 Aides à la famille	64 Crèches et garderies	65 Plan de relance (crise sanitaire)	Total
DEPENSES (2)		0,00	0,00	0,00	628,42	156 352,29	0,00	156 980,71
Réalizations		0,00	0,00	0,00	628,42	156 352,29	0,00	156 980,71
001	Solde d'exécution sect° d'investissement	0,00	0,00	0,00	0,00	0,00	0,00	0,00
010	Stocks	0,00	0,00	0,00	0,00	0,00	0,00	0,00
040	Opérat° ordre transfert entre sections	0,00	0,00	0,00	0,00	31 705,44	0,00	31 705,44
13911	Etat et établissements nationaux	0,00	0,00	0,00	0,00	200,00	0,00	200,00
13912	Sub. transf. cpté résult. Régions	0,00	0,00	0,00	0,00	11 427,68	0,00	11 427,68
13913	Sub. transf. cpté résult. Départements	0,00	0,00	0,00	0,00	1 654,76	0,00	1 654,76
13918	Autres subventions d'équipement	0,00	0,00	0,00	0,00	16 287,00	0,00	16 287,00
13931	Sub. transf. cpté résult. D.E.T.R.	0,00	0,00	0,00	0,00	2 136,00	0,00	2 136,00
041	Opérations patrimoniales	0,00	0,00	0,00	0,00	0,00	0,00	0,00
10	Dotations, fonds divers et réserves	0,00	0,00	0,00	0,00	0,00	0,00	0,00
13	Subventions d'investissement	0,00	0,00	0,00	0,00	0,00	0,00	0,00
16	Emprunts et dettes assimilées	0,00	0,00	0,00	0,00	89 846,77	0,00	89 846,77
1641	Emprunts en euros	0,00	0,00	0,00	0,00	68 971,30	0,00	68 971,30
16441	Opérat° afférentes à l'emprunt	0,00	0,00	0,00	0,00	7 880,48	0,00	7 880,48
16818	Emprunts - Autres prêteurs	0,00	0,00	0,00	0,00	12 994,99	0,00	12 994,99
18	Compte de liaison : affectat° (BA,régie)	0,00	0,00	0,00	0,00	0,00	0,00	0,00
20	Immobilisations incorporelles	0,00	0,00	0,00	0,00	0,00	0,00	0,00
204	Subventions d'équipement versées	0,00	0,00	0,00	0,00	0,00	0,00	0,00
21	Immobilisations corporelles	0,00	0,00	0,00	628,42	34 800,08	0,00	35 428,50
2135	Installations générales, agencements	0,00	0,00	0,00	0,00	3 746,70	0,00	3 746,70
21735	Installations générales (mise à dispo)	0,00	0,00	0,00	0,00	29 768,78	0,00	29 768,78
2184	Mobilier	0,00	0,00	0,00	628,42	1 284,60	0,00	1 913,02
22	Immobilisations reçues en affectation	0,00	0,00	0,00	0,00	0,00	0,00	0,00
23	Immobilisations en cours	0,00	0,00	0,00	0,00	0,00	0,00	0,00
26	Participat° et créances rattachées	0,00	0,00	0,00	0,00	0,00	0,00	0,00
27	Autres immobilisations financières	0,00	0,00	0,00	0,00	0,00	0,00	0,00

(1)	Libellé	60 Services communs	61 Services en faveur des personnes âgées	62 Actions en faveur de la maternité	63 Aides à la famille	64 Crèches et garderies	Plan de relance (crise sanitaire)	
	Opérations d'équipement	0,00	0,00	0,00	0,00	0,00	0,00	0,00
	Opérations pour compte de tiers	0,00	0,00	0,00	0,00	0,00	0,00	0,00
	Restes à réaliser au 31/12	0,00	0,00	0,00	0,00	0,00	0,00	0,00
	RECETTES (2)	0,00	0,00	0,00	2 057,74	77 561,06	0,00	79 618,80
	Réalisations	0,00	0,00	0,00	2 057,74	77 561,06	0,00	79 618,80
001	Solde d'exécution sect° d'investissement	0,00	0,00	0,00	0,00	0,00	0,00	0,00
010	Stocks	0,00	0,00	0,00	0,00	0,00	0,00	0,00
040	Opérat° ordre transfert entre sections	0,00	0,00	0,00	2 057,74	77 561,06	0,00	79 618,80
28031	Frais d'études	0,00	0,00	0,00	0,00	500,00	0,00	500,00
28121	Plantations d'arbres et d'arbustes	0,00	0,00	0,00	0,00	212,00	0,00	212,00
28135	Installations générales, agencements, ..	0,00	0,00	0,00	0,00	4 328,00	0,00	4 328,00
28158	Autres installat°, matériel et outillage	0,00	0,00	0,00	0,00	398,52	0,00	398,52
281731	Bâtiments publics (m. à dispo)	0,00	0,00	0,00	0,00	49 364,48	0,00	49 364,48
281735	Installations générales (m. à dispo)	0,00	0,00	0,00	0,00	17 340,96	0,00	17 340,96
281788	Autres immo. corporelles (m. à dispo)	0,00	0,00	0,00	0,00	151,94	0,00	151,94
28181	Installations générales, aménagt divers	0,00	0,00	0,00	0,00	129,00	0,00	129,00
28183	Matériel de bureau et informatique	0,00	0,00	0,00	0,00	552,99	0,00	552,99
28184	Mobilier	0,00	0,00	0,00	2 057,74	2 329,70	0,00	4 387,44
28188	Autres immo. corporelles	0,00	0,00	0,00	0,00	2 253,47	0,00	2 253,47
041	Opérations patrimoniales	0,00	0,00	0,00	0,00	0,00	0,00	0,00
10	Dotations, fonds divers et réserves	0,00	0,00	0,00	0,00	0,00	0,00	0,00
13	Subventions d'investissement	0,00	0,00	0,00	0,00	0,00	0,00	0,00
16	Emprunts et dettes assimilées	0,00	0,00	0,00	0,00	0,00	0,00	0,00
18	Compte de liaison : affectat° (BA,régie)	0,00	0,00	0,00	0,00	0,00	0,00	0,00
20	Immobilisations incorporelles	0,00	0,00	0,00	0,00	0,00	0,00	0,00
204	Subventions d'équipement versées	0,00	0,00	0,00	0,00	0,00	0,00	0,00
21	Immobilisations corporelles	0,00	0,00	0,00	0,00	0,00	0,00	0,00
22	Immobilisations reçues en affectation	0,00	0,00	0,00	0,00	0,00	0,00	0,00
23	Immobilisations en cours	0,00	0,00	0,00	0,00	0,00	0,00	0,00
26	Participat° et créances rattachées	0,00	0,00	0,00	0,00	0,00	0,00	0,00
27	Autres immobilisations financières	0,00	0,00	0,00	0,00	0,00	0,00	0,00
	Opérations pour compte de tiers	0,00	0,00	0,00	0,00	0,00	0,00	0,00
	Restes à réaliser au 31/12	0,00	0,00	0,00	0,00	0,00	0,00	0,00
	SOLDE (2)	0,00	0,00	0,00	1 429,32	-78 791,23	0,00	-77 361,91

(1) Pour le croisement par nature, le détail est fait selon le niveau de vote choisi par l'assemblée délibérante (chapitre, article ou article spécialisé).

(2) Le solde correspond à la différence entre les recettes et les dépenses. Les dépenses et les recettes correspondent à la somme des dépenses et des recettes de l'exercice ainsi que des restes à réaliser et des reports (lignes budgétaires 001 et 002). Les lignes reports 001 et 002

apparaissent à la colonne 01-Non ventilables.

Envoyé en préfecture le 31/03/2023
Reçu en préfecture le 31/03/2023
Publié le 
ID : 037-200072981-20230328-D2023_042-DE

IV – ANNEXES

ELEMENTS DU BILAN
PRESENTATION CROISEE PAR FONCTION – DETAIL INVESTISSEMENT

IV

A1.2

FONCTION 7 – Logement

(1)	Libellé	70 Services communs	71 Parc privé de la ville	72 Aide au secteur locatif	73 Aides à l'accession à la propriété	74 Plan de relance (crise sanitaire)	Total
DEPENSES (2)		47 304,81	53 834,22	0,00	0,00	0,00	101 139,03
Réalizations		47 304,81	36 423,80	0,00	0,00	0,00	83 728,61
001	Solde d'exécution sect° d'investissement	0,00	0,00	0,00	0,00	0,00	0,00
010	Stocks	0,00	0,00	0,00	0,00	0,00	0,00
040	Opérat° ordre transfert entre sections	29 822,29	34 909,63	0,00	0,00	0,00	64 731,92
13911	Etat et établissements nationaux	4 341,37	2 728,00	0,00	0,00	0,00	7 069,37
13912	Sub. transf. cpté résult. Régions	5 225,34	26 085,51	0,00	0,00	0,00	31 310,85
13913	Sub. transf. cpté résult. Départements	3 155,68	3 441,00	0,00	0,00	0,00	6 596,68
198	Neutral. amort. subv. équip. versées	17 099,90	2 655,12	0,00	0,00	0,00	19 755,02
041	Opérations patrimoniales	0,00	0,00	0,00	0,00	0,00	0,00
10	Dotations, fonds divers et réserves	0,00	0,00	0,00	0,00	0,00	0,00
13	Subventions d'investissement	0,00	0,00	0,00	0,00	0,00	0,00
16	Emprunts et dettes assimilées	0,00	637,17	0,00	0,00	0,00	637,17
165	Dépôts et cautionnements reçus	0,00	637,17	0,00	0,00	0,00	637,17
18	Compte de liaison : affectat° (BA,régie)	0,00	0,00	0,00	0,00	0,00	0,00
20	Immobilisations incorporelles	6 540,56	0,00	0,00	0,00	0,00	6 540,56
2051	Concessions, droits similaires	6 540,56	0,00	0,00	0,00	0,00	6 540,56
204	Subventions d'équipement versées	0,00	0,00	0,00	0,00	0,00	0,00
21	Immobilisations corporelles	381,96	877,00	0,00	0,00	0,00	1 258,96
2135	Installations générales, agencements	0,00	0,00	0,00	0,00	0,00	0,00
2184	Mobilier	0,00	877,00	0,00	0,00	0,00	877,00
2188	Autres immobilisations corporelles	381,96	0,00	0,00	0,00	0,00	381,96
22	Immobilisations reçues en affectation	0,00	0,00	0,00	0,00	0,00	0,00
23	Immobilisations en cours	0,00	0,00	0,00	0,00	0,00	0,00
26	Participat° et créances rattachées	0,00	0,00	0,00	0,00	0,00	0,00
27	Autres immobilisations financières	0,00	0,00	0,00	0,00	0,00	0,00
Opérations d'équipement		10 560,00	0,00	0,00	0,00	0,00	10 560,00
0042	TERRAINS FAMILIAUX LOCATIFS	10 560,00	0,00	0,00	0,00	0,00	10 560,00
Opérations pour compte de tiers		0,00	0,00	0,00	0,00	0,00	0,00
Restes à réaliser au 31/12		0,00	17 410,42	0,00	0,00	0,00	17 410,42

(1)	Libellé	70 Services communs	71 Parc privé de la ville	72 Aide au secteur locatif	73 Aides à l'accession à la propriété	Plan de relance	
RECETTES (2)		79 610,37	42 412,80	286,67	0,00	0,00	122 309,84
Réalizations		79 610,37	42 412,80	286,67	0,00	0,00	122 309,84
001	Solde d'exécution sect° d'investissement	0,00	0,00	0,00	0,00	0,00	0,00
010	Stocks	0,00	0,00	0,00	0,00	0,00	0,00
040	Opérat° ordre transfert entre sections	79 610,37	41 794,80	286,67	0,00	0,00	121 691,84
28031	Frais d'études	30 859,09	0,00	0,00	0,00	0,00	30 859,09
28041412	Subv.Cne GFP : Bâtiments, installations	1 000,00	2 655,12	0,00	0,00	0,00	3 655,12
280422	Privé : Bâtiments, installations	15 813,23	0,00	286,67	0,00	0,00	16 099,90
28128	Autres aménagements de terrains	355,00	0,00	0,00	0,00	0,00	355,00
281318	Autres bâtiments publics	0,00	250,52	0,00	0,00	0,00	250,52
28132	Immeubles de rapport	0,00	37 905,09	0,00	0,00	0,00	37 905,09
28135	Installations générales, agencements, ..	5 549,94	984,07	0,00	0,00	0,00	6 534,01
28138	Autres constructions	22 649,51	0,00	0,00	0,00	0,00	22 649,51
281532	Réseaux d'assainissement	1 209,16	0,00	0,00	0,00	0,00	1 209,16
28183	Matériel de bureau et informatique	2 174,44	0,00	0,00	0,00	0,00	2 174,44
041	Opérations patrimoniales	0,00	0,00	0,00	0,00	0,00	0,00
10	Dotations, fonds divers et réserves	0,00	0,00	0,00	0,00	0,00	0,00
13	Subventions d'investissement	0,00	442,00	0,00	0,00	0,00	442,00
1318	Autres subventions d'équipement transf.	0,00	442,00	0,00	0,00	0,00	442,00
16	Emprunts et dettes assimilées	0,00	176,00	0,00	0,00	0,00	176,00
165	Dépôts et cautionnements reçus	0,00	176,00	0,00	0,00	0,00	176,00
18	Compte de liaison : affectat° (BA,régie)	0,00	0,00	0,00	0,00	0,00	0,00
20	Immobilisations incorporelles	0,00	0,00	0,00	0,00	0,00	0,00
204	Subventions d'équipement versées	0,00	0,00	0,00	0,00	0,00	0,00
21	Immobilisations corporelles	0,00	0,00	0,00	0,00	0,00	0,00
22	Immobilisations reçues en affectation	0,00	0,00	0,00	0,00	0,00	0,00
23	Immobilisations en cours	0,00	0,00	0,00	0,00	0,00	0,00
26	Participat° et créances rattachées	0,00	0,00	0,00	0,00	0,00	0,00
27	Autres immobilisations financières	0,00	0,00	0,00	0,00	0,00	0,00
Opérations pour compte de tiers		0,00	0,00	0,00	0,00	0,00	0,00
Restes à réaliser au 31/12		0,00	0,00	0,00	0,00	0,00	0,00
SOLDE (2)		32 305,56	-11 421,42	286,67	0,00	0,00	21 170,81

(1) Pour le croisement par nature, le détail est fait selon le niveau de vote choisi par l'assemblée délibérante (chapitre, article ou article spécialisé).

(2) Le solde correspond à la différence entre les recettes et les dépenses. Les dépenses et les recettes correspondent à la somme des dépenses et des recettes de l'exercice ainsi que des restes à réaliser et des reports (lignes budgétaires 001 et 002). Les lignes reports 001 et 002 apparaissent à la colonne 01-Non ventilables.

IV – ANNEXES

ELEMENTS DU BILAN
PRESENTATION CROISEE PAR FONCTION – DETAIL INVESTISSEMENT

IV

A1.2

FONCTION 8 – Aménagement et services urbains, environnement

(1)	Libellé	81 Services urbains	82 Aménagement urbain	83 Environnement	84 Plan de relance (crise sanitaire)	Total
DEPENSES (2)		2 381,00	185 094,00	93 742,58	0,00	281 217,58
Réalizations		2 381,00	185 094,00	93 742,58	0,00	281 217,58
001	Solde d'exécution sect° d'investissement	0,00	0,00	0,00	0,00	0,00
010	Stocks	0,00	0,00	0,00	0,00	0,00
040	Opérat° ordre transfert entre sections	2 381,00	42 714,00	30 800,00	0,00	75 895,00
198	Neutral. amort. subv. équip. versées	2 381,00	42 714,00	30 800,00	0,00	75 895,00
041	Opérations patrimoniales	0,00	0,00	0,00	0,00	0,00
10	Dotations, fonds divers et réserves	0,00	0,00	0,00	0,00	0,00
13	Subventions d'investissement	0,00	0,00	2 218,00	0,00	2 218,00
1318	Autres subventions d'équipement transf.	0,00	0,00	2 218,00	0,00	2 218,00
16	Emprunts et dettes assimilées	0,00	0,00	0,00	0,00	0,00
18	Compte de liaison : affectat° (BA,régie)	0,00	0,00	0,00	0,00	0,00
20	Immobilisations incorporelles	0,00	0,00	0,00	0,00	0,00
204	Subventions d'équipement versées	0,00	0,00	0,00	0,00	0,00
21	Immobilisations corporelles	0,00	0,00	372,00	0,00	372,00
2188	Autres immobilisations corporelles	0,00	0,00	372,00	0,00	372,00
22	Immobilisations reçues en affectation	0,00	0,00	0,00	0,00	0,00
23	Immobilisations en cours	0,00	0,00	0,00	0,00	0,00
26	Participat° et créances rattachées	0,00	0,00	0,00	0,00	0,00
27	Autres immobilisations financières	0,00	0,00	0,00	0,00	0,00
Opérations d'équipement		0,00	142 380,00	60 352,58	0,00	202 732,58
0013	NUMERIQUE HAUT DEBIT	0,00	142 380,00	0,00	0,00	142 380,00
0048	ETUDE BASSIN VERSANT LOIR	0,00	0,00	40 560,01	0,00	40 560,01
0049	ETUDE DIGUES DE LANGEAIS	0,00	0,00	19 792,57	0,00	19 792,57
Opérations pour compte de tiers		0,00	0,00	0,00	0,00	0,00
Restes à réaliser au 31/12		0,00	0,00	0,00	0,00	0,00
RECETTES (2)		6 270,92	47 763,00	67 840,08	0,00	121 874,00
Réalizations		6 270,92	47 763,00	67 840,08	0,00	121 874,00
001	Solde d'exécution sect° d'investissement	0,00	0,00	0,00	0,00	0,00
010	Stocks	0,00	0,00	0,00	0,00	0,00

(1)	Libellé	81	82	83	84	Publié le	Total
		Services urbains	Aménagement urbain	Environnement	Plan de relance (c	ID : 037-200072981-20230328-D2023_042-DE	
040	Opérat° ordre transfert entre sections	2 381,00	47 763,00	36 800,08		0,00	86 944,08
28031	Frais d'études	0,00	0,00	1 600,00		0,00	1 600,00
28033	Frais d'insertion	0,00	0,00	422,40		0,00	422,40
2804112	Subv. Etat : Bâtiments, installations	0,00	0,00	30 800,00		0,00	30 800,00
28041412	Subv.Cne GFP : Bâtiments, installations	2 381,00	0,00	0,00		0,00	2 381,00
28041582	GFP : Bâtiments, installations	0,00	42 714,00	0,00		0,00	42 714,00
28151	Réseaux de voirie	0,00	1 623,00	0,00		0,00	1 623,00
28152	Installations de voirie	0,00	3 426,00	257,00		0,00	3 683,00
28158	Autres installat°, matériel et outillage	0,00	0,00	902,68		0,00	902,68
28182	Matériel de transport	0,00	0,00	2 333,00		0,00	2 333,00
28183	Matériel de bureau et informatique	0,00	0,00	485,00		0,00	485,00
041	Opérations patrimoniales	0,00	0,00	0,00		0,00	0,00
10	Dotations, fonds divers et réserves	0,00	0,00	0,00		0,00	0,00
13	Subventions d'investissement	0,00	0,00	31 040,00		0,00	31 040,00
1311	Subv. transf. Etat et établ. Nationaux	0,00	0,00	31 040,00		0,00	31 040,00
16	Emprunts et dettes assimilées	0,00	0,00	0,00		0,00	0,00
18	Compte de liaison : affectat° (BA,régie)	0,00	0,00	0,00		0,00	0,00
20	Immobilisations incorporelles	0,00	0,00	0,00		0,00	0,00
204	Subventions d'équipement versées	0,00	0,00	0,00		0,00	0,00
21	Immobilisations corporelles	0,00	0,00	0,00		0,00	0,00
22	Immobilisations reçues en affectation	0,00	0,00	0,00		0,00	0,00
23	Immobilisations en cours	0,00	0,00	0,00		0,00	0,00
26	Participat° et créances rattachées	0,00	0,00	0,00		0,00	0,00
27	Autres immobilisations financières	3 889,92	0,00	0,00		0,00	3 889,92
276351	Créance GFP de rattachement	3 889,92	0,00	0,00		0,00	3 889,92
	Opérations pour compte de tiers	0,00	0,00	0,00		0,00	0,00
	Restes à réaliser au 31/12	0,00	0,00	0,00		0,00	0,00
	SOLDE (2)	3 889,92	-137 331,00	-25 902,50		0,00	-159 343,58

(1)	Libellé	Sous-fonction 81						816 Autres réseaux et services divers
		810 Services communs	811 Eau et assainissement	812 Collecte et traitement ordures ménagères	813 Propreté urbaine	814 Eclairage public	815 Transports urbains	
	DEPENSES (2)	2 381,00	0,00	0,00	0,00	0,00	0,00	0,00
	Réalisations	2 381,00	0,00	0,00	0,00	0,00	0,00	0,00
001	Solde d'exécution sect° d'investissement	0,00	0,00	0,00	0,00	0,00	0,00	0,00
010	Stocks	0,00	0,00	0,00	0,00	0,00	0,00	0,00
040	Opérat° ordre transfert entre sections	2 381,00	0,00	0,00	0,00	0,00	0,00	0,00

(1)	Libellé	Sous-fonction 81						
		810 Services communs	811 Eau et assainissement	812 Collecte et traitement ordures ménagères	813 Propreté urbaine	814 Eclairage public	Transports urbains	Autres réseaux et services divers
198	Neutral. amort. subv. équip. versées	2 381,00	0,00	0,00	0,00	0,00	0,00	0,00
041	Opérations patrimoniales	0,00	0,00	0,00	0,00	0,00	0,00	0,00
10	Dotations, fonds divers et réserves	0,00	0,00	0,00	0,00	0,00	0,00	0,00
13	Subventions d'investissement	0,00	0,00	0,00	0,00	0,00	0,00	0,00
1318	Autres subventions d'équipement transf.	0,00	0,00	0,00	0,00	0,00	0,00	0,00
16	Emprunts et dettes assimilées	0,00	0,00	0,00	0,00	0,00	0,00	0,00
18	Compte de liaison : affectat° (BA,régie)	0,00	0,00	0,00	0,00	0,00	0,00	0,00
20	Immobilisations incorporelles	0,00	0,00	0,00	0,00	0,00	0,00	0,00
204	Subventions d'équipement versées	0,00	0,00	0,00	0,00	0,00	0,00	0,00
21	Immobilisations corporelles	0,00	0,00	0,00	0,00	0,00	0,00	0,00
2188	Autres immobilisations corporelles	0,00	0,00	0,00	0,00	0,00	0,00	0,00
22	Immobilisations reçues en affectation	0,00	0,00	0,00	0,00	0,00	0,00	0,00
23	Immobilisations en cours	0,00	0,00	0,00	0,00	0,00	0,00	0,00
26	Participat° et créances rattachées	0,00	0,00	0,00	0,00	0,00	0,00	0,00
27	Autres immobilisations financières	0,00	0,00	0,00	0,00	0,00	0,00	0,00
Opérations d'équipement		0,00	0,00	0,00	0,00	0,00	0,00	0,00
0013	NUMERIQUE HAUT DEBIT	0,00	0,00	0,00	0,00	0,00	0,00	0,00
0048	ETUDE BASSIN VERSANT LOIR	0,00	0,00	0,00	0,00	0,00	0,00	0,00
0049	ETUDE DIGUES DE LANGEAIS	0,00	0,00	0,00	0,00	0,00	0,00	0,00
Opérations pour compte de tiers		0,00	0,00	0,00	0,00	0,00	0,00	0,00
Restes à réaliser au 31/12		0,00	0,00	0,00	0,00	0,00	0,00	0,00
RECETTES (2)		2 381,00	0,00	3 889,92	0,00	0,00	0,00	0,00
Réalisations		2 381,00	0,00	3 889,92	0,00	0,00	0,00	0,00

(1)	Libellé	Sous-fonction 81						
		810 Services communs	811 Eau et assainissement	812 Collecte et traitement ordures ménagères	813 Propreté urbaine	814 Eclairage public	Transports urbains	Autres réseaux et services divers
001	Solde d'exécution sect° d'investissement	0,00	0,00	0,00	0,00	0,00	0,00	0,00
010	Stocks	0,00	0,00	0,00	0,00	0,00	0,00	0,00
040	Opérat° ordre transfert entre sections	2 381,00	0,00	0,00	0,00	0,00	0,00	0,00
28031	Frais d'études	0,00	0,00	0,00	0,00	0,00	0,00	0,00
28033	Frais d'insertion	0,00	0,00	0,00	0,00	0,00	0,00	0,00
2804112	Subv. Etat : Bâtiments, installations	0,00	0,00	0,00	0,00	0,00	0,00	0,00
28041412	Subv.Cne GFP : Bâtiments, installations	2 381,00	0,00	0,00	0,00	0,00	0,00	0,00
28041582	GFP : Bâtiments, installations	0,00	0,00	0,00	0,00	0,00	0,00	0,00
28151	Réseaux de voirie	0,00	0,00	0,00	0,00	0,00	0,00	0,00
28152	Installations de voirie	0,00	0,00	0,00	0,00	0,00	0,00	0,00
28158	Autres installat°, matériel et outillage	0,00	0,00	0,00	0,00	0,00	0,00	0,00
28182	Matériel de transport	0,00	0,00	0,00	0,00	0,00	0,00	0,00
28183	Matériel de bureau et informatique	0,00	0,00	0,00	0,00	0,00	0,00	0,00
041	Opérations patrimoniales	0,00	0,00	0,00	0,00	0,00	0,00	0,00
10	Dotations, fonds divers et réserves	0,00	0,00	0,00	0,00	0,00	0,00	0,00
13	Subventions d'investissement	0,00	0,00	0,00	0,00	0,00	0,00	0,00
1311	Subv. transf. Etat et établ. Nationaux	0,00	0,00	0,00	0,00	0,00	0,00	0,00
16	Emprunts et dettes assimilées	0,00	0,00	0,00	0,00	0,00	0,00	0,00
18	Compte de liaison : affectat° (BA,régie)	0,00	0,00	0,00	0,00	0,00	0,00	0,00
20	Immobilisations incorporelles	0,00	0,00	0,00	0,00	0,00	0,00	0,00
204	Subventions d'équipement versées	0,00	0,00	0,00	0,00	0,00	0,00	0,00
21	Immobilisations corporelles	0,00	0,00	0,00	0,00	0,00	0,00	0,00
22	Immobilisations reçues en affectation	0,00	0,00	0,00	0,00	0,00	0,00	0,00
23	Immobilisations en cours	0,00	0,00	0,00	0,00	0,00	0,00	0,00

(1)	Libellé	Sous-fonction 81						Transports urbains	Autres réseaux et services divers
		810 Services communs	811 Eau et assainissement	812 Collecte et traitement ordures ménagères	813 Propreté urbaine	814 Eclairage public			
26	Participat° et créances rattachées	0,00	0,00	0,00	0,00	0,00	0,00	0,00	
27	Autres immobilisations financières	0,00	0,00	3 889,92	0,00	0,00	0,00	0,00	
276351	Créance GFP de rattachement	0,00	0,00	3 889,92	0,00	0,00	0,00	0,00	
Opérations pour compte de tiers		0,00	0,00	0,00	0,00	0,00	0,00	0,00	
Restes à réaliser au 31/12		0,00	0,00	0,00	0,00	0,00	0,00	0,00	
SOLDE (2)		0,00	0,00	3 889,92	0,00	0,00	0,00	0,00	

(1)	Libellé	Sous-fonction 82					Sous fonction 83			
		820 Services communs	821 Equipements de voirie	822 Voirie communale et routes	823 Espaces verts urbains	824 Autres opérations d'aménagement urbain	830 Services communs	831 Aménagement des eaux	832 Act° spécif. lutte contre la pollution	833 Préservation du milieu naturel
DEPENSES (2)		185 094,00	0,00	0,00	0,00	0,00	234,00	93 508,58	0,00	0,00
Réalizations		185 094,00	0,00	0,00	0,00	0,00	234,00	93 508,58	0,00	0,00
001	Solde d'exécution sect° d'investissement	0,00	0,00	0,00	0,00	0,00	0,00	0,00	0,00	0,00
010	Stocks	0,00	0,00	0,00	0,00	0,00	0,00	0,00	0,00	0,00
040	Opérat° ordre transfert entre sections	42 714,00	0,00	0,00	0,00	0,00	0,00	30 800,00	0,00	0,00
198	Neutral. amort. subv. équip. versées	42 714,00	0,00	0,00	0,00	0,00	0,00	30 800,00	0,00	0,00
041	Opérations patrimoniales	0,00	0,00	0,00	0,00	0,00	0,00	0,00	0,00	0,00
10	Dotations, fonds divers et réserves	0,00	0,00	0,00	0,00	0,00	0,00	0,00	0,00	0,00
13	Subventions d'investissement	0,00	0,00	0,00	0,00	0,00	0,00	2 218,00	0,00	0,00
1318	Autres subventions d'équipement transf.	0,00	0,00	0,00	0,00	0,00	0,00	2 218,00	0,00	0,00
16	Emprunts et dettes assimilées	0,00	0,00	0,00	0,00	0,00	0,00	0,00	0,00	0,00
18	Compte de liaison : affectat° (BA,régie)	0,00	0,00	0,00	0,00	0,00	0,00	0,00	0,00	0,00
20	Immobilisations incorporelles	0,00	0,00	0,00	0,00	0,00	0,00	0,00	0,00	0,00
204	Subventions d'équipement versées	0,00	0,00	0,00	0,00	0,00	0,00	0,00	0,00	0,00
21	Immobilisations corporelles	0,00	0,00	0,00	0,00	0,00	234,00	138,00	0,00	0,00
2188	Autres immobilisations corporelles	0,00	0,00	0,00	0,00	0,00	234,00	138,00	0,00	0,00
22	Immobilisations reçues en affectation	0,00	0,00	0,00	0,00	0,00	0,00	0,00	0,00	0,00
23	Immobilisations en cours	0,00	0,00	0,00	0,00	0,00	0,00	0,00	0,00	0,00
26	Participat° et créances rattachées	0,00	0,00	0,00	0,00	0,00	0,00	0,00	0,00	0,00
27	Autres immobilisations financières	0,00	0,00	0,00	0,00	0,00	0,00	0,00	0,00	0,00
Opérations d'équipement		142 380,00	0,00	0,00	0,00	0,00	0,00	60 352,58	0,00	0,00

(1)	Libellé	Sous-fonction 82					830 Services communs	831 Aménagement des eaux	Act. spec. lutte contre la pollution	Preservation du milieu naturel
		820 Services communs	821 Equipements de voirie	822 Voirie communale et routes	823 Espaces verts urbains	824 Autres opérations d'aménagement urbain				
0013	NUMERIQUE HAUT DEBIT	142 380,00	0,00	0,00	0,00	0,00	0,00	0,00	0,00	
0048	ETUDE BASSIN VERSANT LOIR	0,00	0,00	0,00	0,00	0,00	40 560,01	0,00	0,00	
0049	ETUDE DIGUES DE LANGEAIS	0,00	0,00	0,00	0,00	0,00	19 792,57	0,00	0,00	
Opérations pour compte de tiers		0,00	0,00	0,00	0,00	0,00	0,00	0,00	0,00	
Restes à réaliser au 31/12		0,00	0,00	0,00	0,00	0,00	0,00	0,00	0,00	
RECETTES (2)		42 714,00	0,00	5 049,00	0,00	0,00	63 862,40	0,00	3 977,68	
Réalisations		42 714,00	0,00	5 049,00	0,00	0,00	63 862,40	0,00	3 977,68	
001	Solde d'exécution sect° d'investissement	0,00	0,00	0,00	0,00	0,00	0,00	0,00	0,00	
010	Stocks	0,00	0,00	0,00	0,00	0,00	0,00	0,00	0,00	
040	Opérat° ordre transfert entre sections	42 714,00	0,00	5 049,00	0,00	0,00	32 822,40	0,00	3 977,68	
28031	Frais d'études	0,00	0,00	0,00	0,00	0,00	1 600,00	0,00	0,00	
28033	Frais d'insertion	0,00	0,00	0,00	0,00	0,00	422,40	0,00	0,00	
2804112	Subv. Etat : Bâtiments, installations	0,00	0,00	0,00	0,00	0,00	30 800,00	0,00	0,00	
28041412	Subv.Cne GFP : Bâtiments, installations	0,00	0,00	0,00	0,00	0,00	0,00	0,00	0,00	
28041582	GFP : Bâtiments, installations	42 714,00	0,00	0,00	0,00	0,00	0,00	0,00	0,00	
28151	Réseaux de voirie	0,00	0,00	1 623,00	0,00	0,00	0,00	0,00	0,00	
28152	Installations de voirie	0,00	0,00	3 426,00	0,00	0,00	0,00	0,00	257,00	
28158	Autres installat°, matériel et outillage	0,00	0,00	0,00	0,00	0,00	0,00	0,00	902,68	
28182	Matériel de transport	0,00	0,00	0,00	0,00	0,00	0,00	0,00	2 333,00	
28183	Matériel de bureau et informatique	0,00	0,00	0,00	0,00	0,00	0,00	0,00	485,00	
041	Opérations patrimoniales	0,00	0,00	0,00	0,00	0,00	0,00	0,00	0,00	
10	Dotations, fonds divers et réserves	0,00	0,00	0,00	0,00	0,00	0,00	0,00	0,00	
13	Subventions d'investissement	0,00	0,00	0,00	0,00	0,00	31 040,00	0,00	0,00	
1311	Subv. transf. Etat et établ. Nationaux	0,00	0,00	0,00	0,00	0,00	31 040,00	0,00	0,00	
16	Emprunts et dettes assimilées	0,00	0,00	0,00	0,00	0,00	0,00	0,00	0,00	
18	Compte de liaison : affectat° (BA,régie)	0,00	0,00	0,00	0,00	0,00	0,00	0,00	0,00	
20	Immobilisations incorporelles	0,00	0,00	0,00	0,00	0,00	0,00	0,00	0,00	
204	Subventions d'équipement versées	0,00	0,00	0,00	0,00	0,00	0,00	0,00	0,00	
21	Immobilisations corporelles	0,00	0,00	0,00	0,00	0,00	0,00	0,00	0,00	
22	Immobilisations reçues en affectation	0,00	0,00	0,00	0,00	0,00	0,00	0,00	0,00	
23	Immobilisations en cours	0,00	0,00	0,00	0,00	0,00	0,00	0,00	0,00	
26	Participat° et créances rattachées	0,00	0,00	0,00	0,00	0,00	0,00	0,00	0,00	
27	Autres immobilisations financières	0,00	0,00	0,00	0,00	0,00	0,00	0,00	0,00	
276351	Créance GFP de rattachement	0,00	0,00	0,00	0,00	0,00	0,00	0,00	0,00	

(1)	Libellé	Sous-fonction 82					830 Services communs	831 Aménagement des eaux	Act. spécif. lutte contre la pollution	Preservation du milieu naturel
		820 Services communs	821 Equipements de voirie	822 Voirie communale et routes	823 Espaces verts urbains	824 Autres opérations d'aménagement urbain				
	Opérations pour compte de tiers	0,00	0,00	0,00	0,00	0,00	0,00	0,00	0,00	
	Restes à réaliser au 31/12	0,00	0,00	0,00	0,00	0,00	0,00	0,00	0,00	
	SOLDE (2)	-142 380,00	0,00	5 049,00	0,00	0,00	-234,00	-29 646,18	0,00	3 977,68

(1) Pour le croisement par nature, le détail est fait selon le niveau de vote choisi par l'assemblée délibérante (chapitre, article ou article spécialisé).

(2) Le solde correspond à la différence entre les recettes et les dépenses. Les dépenses et les recettes correspondent à la somme des dépenses et des recettes de l'exercice ainsi que des restes à réaliser et des reports (lignes budgétaires 001 et 002). Les lignes reports 001 et 002 apparaissent à la colonne 01-Non ventilables.

IV – ANNEXES

IV

ELEMENTS DU BILAN
PRESENTATION CROISEE PAR FONCTION – DETAIL INVESTISSEMENT

A1.2

FONCTION 9 – Action économique

(1)	Libellé	90 Interventions économiques	91 Foires et marchés	92 Aides à l'agriculture et aux industries	93 Aides à l'énergie, indus. manufact., BTP	94 Aides commerce et services marchands	95 Aides au tourisme	96 Aides aux services publics	97 Plan de relance (crise sanitaire)	Total
DEPENSES (2)		104 957,42	0,00	0,00	0,00	0,00	222 753,60	0,00	0,00	327 711,02
Réalizations		75 457,42	0,00	0,00	0,00	0,00	204 310,99	0,00	0,00	279 768,41
001	Solde d'exécution sect° d'investissement	0,00	0,00	0,00	0,00	0,00	0,00	0,00	0,00	0,00
010	Stocks	0,00	0,00	0,00	0,00	0,00	0,00	0,00	0,00	0,00
040	Opérat° ordre transfert entre sections	35 768,67	0,00	0,00	0,00	0,00	80 424,58	0,00	0,00	116 193,25
13911	Etat et établissements nationaux	0,00	0,00	0,00	0,00	0,00	873,00	0,00	0,00	873,00
13912	Sub. transf cpte résult. Régions	2 563,00	0,00	0,00	0,00	0,00	9 440,00	0,00	0,00	12 003,00
13913	Sub. transf cpte résult. Départements	0,00	0,00	0,00	0,00	0,00	7 038,42	0,00	0,00	7 038,42
139141	Sub. transf cpte résult. Communes du GFP	0,00	0,00	0,00	0,00	0,00	51 297,93	0,00	0,00	51 297,93
139148	Sub. transf cpte résult. Autres communes	0,00	0,00	0,00	0,00	0,00	237,87	0,00	0,00	237,87
13917	Sub. transf cpte résult. Budget communaut	0,00	0,00	0,00	0,00	0,00	2 797,36	0,00	0,00	2 797,36
198	Neutral. amort. subv. équip. versées	33 205,67	0,00	0,00	0,00	0,00	8 740,00	0,00	0,00	41 945,67
041	Opérations patrimoniales	0,00	0,00	0,00	0,00	0,00	0,00	0,00	0,00	0,00
10	Dotations, fonds divers et réserves	0,00	0,00	0,00	0,00	0,00	0,00	0,00	0,00	0,00
13	Subventions d'investissement	0,00	0,00	0,00	0,00	0,00	0,00	0,00	0,00	0,00
16	Emprunts et dettes assimilées	0,00	0,00	0,00	0,00	0,00	44 428,68	0,00	0,00	44 428,68
1641	Emprunts en euros	0,00	0,00	0,00	0,00	0,00	44 428,68	0,00	0,00	44 428,68
18	Compte de liaison : affectat° (BA,régie)	0,00	0,00	0,00	0,00	0,00	0,00	0,00	0,00	0,00

(1)	Libellé	90 Interventions économiques	91 Foires et marchés	92 Aides à l'agriculture et aux industries	93 Aides à l'énergie, indus. manufact., BTP	94 Aides commerce et services marchands	95 Aides au tourisme	96 Aides aux services publics	97 Plan de relance (prise sanitaire)	ID : 037-200072981-20230328-D2023_042-DE
20	Immobilisations incorporelles	0,00	0,00	0,00	0,00	0,00	3 024,00	0,00	0,00	3 024,00
2051	Concessions, droits similaires	0,00	0,00	0,00	0,00	0,00	3 024,00	0,00	0,00	3 024,00
204	Subventions d'équipement versées	0,00	0,00	0,00	0,00	0,00	0,00	0,00	0,00	0,00
2041412	Subv.Cne GFP : Bâtiments, installations	0,00	0,00	0,00	0,00	0,00	0,00	0,00	0,00	0,00
21	Immobilisations corporelles	21 214,64	0,00	0,00	0,00	0,00	76 433,73	0,00	0,00	97 648,37
2111	Terrains nus	0,00	0,00	0,00	0,00	0,00	6 147,25	0,00	0,00	6 147,25
2128	Autres agencements et aménagement	14 833,21	0,00	0,00	0,00	0,00	0,00	0,00	0,00	14 833,21
2138	Autres constructions	0,00	0,00	0,00	0,00	0,00	5 636,11	0,00	0,00	5 636,11
2152	Installations de voirie	605,71	0,00	0,00	0,00	0,00	11 695,57	0,00	0,00	12 301,28
21533	Réseaux câblés	2 953,96	0,00	0,00	0,00	0,00	0,00	0,00	0,00	2 953,96
2158	Autres inst.,matériel,outil. techniques	2 821,76	0,00	0,00	0,00	0,00	0,00	0,00	0,00	2 821,76
21738	Autres constructions (mise à dispo)	0,00	0,00	0,00	0,00	0,00	50 494,80	0,00	0,00	50 494,80
2188	Autres immobilisations corporelles	0,00	0,00	0,00	0,00	0,00	2 460,00	0,00	0,00	2 460,00
22	Immobilisations reçues en affectation	0,00	0,00	0,00	0,00	0,00	0,00	0,00	0,00	0,00
23	Immobilisations en cours	0,00	0,00	0,00	0,00	0,00	0,00	0,00	0,00	0,00
26	Participat° et créances rattachées	0,00	0,00	0,00	0,00	0,00	0,00	0,00	0,00	0,00
27	Autres immobilisations financières	0,00	0,00	0,00	0,00	0,00	0,00	0,00	0,00	0,00
Opérations d'équipement		18 474,11	0,00	0,00	0,00	0,00	0,00	0,00	0,00	18 474,11
0040	TRAVAUX VOIRIES ZA	18 474,11	0,00	0,00	0,00	0,00	0,00	0,00	0,00	18 474,11
Opérations pour compte de tiers		0,00	0,00	0,00	0,00	0,00	0,00	0,00	0,00	0,00
Restes à réaliser au 31/12		29 500,00	0,00	0,00	0,00	0,00	18 442,61	0,00	0,00	47 942,61
RECETTES (2)		112 264,36	0,00	0,00	0,00	331,15	328 108,09	0,00	0,00	440 703,60
Réalisations		112 264,36	0,00	0,00	0,00	331,15	328 108,09	0,00	0,00	440 703,60
001	Solde d'exécution sect° d'investissement	0,00	0,00	0,00	0,00	0,00	0,00	0,00	0,00	0,00
010	Stocks	0,00	0,00	0,00	0,00	0,00	0,00	0,00	0,00	0,00

(1)	Libellé	90 Interventions économiques	91 Foires et marchés	92 Aides à l'agriculture et aux industries	93 Aides à l'énergie, indus. manufact., BTP	94 Aides commerce et services marchands	95 Aides au tourisme	96 Aides aux services publics	97 Plan de réserves (prise sanitaire)	ID : 037-200072981-20230328-D2023_042-DE
040	Opérat° ordre transfert entre sections	105 597,69	0,00	0,00	0,00	331,15	145 133,11	0,00	0,00	251 061,95
28031	Frais d'études	1 937,52	0,00	0,00	0,00	0,00	20 532,79	0,00	0,00	22 470,31
2804132	Subv. Dpt : Bâtiments, installations	0,00	0,00	0,00	0,00	0,00	20 000,00	0,00	0,00	20 000,00
28041412	Subv.Cne GFP : Bâtiments, installations	1 943,00	0,00	0,00	0,00	0,00	0,00	0,00	0,00	1 943,00
28041582	GFP : Bâtiments, installations	9 411,00	0,00	0,00	0,00	0,00	0,00	0,00	0,00	9 411,00
28041632	ADM : Bâtiments, installations	22 813,00	0,00	0,00	0,00	0,00	0,00	0,00	0,00	22 813,00
2804171	Autres EPL : Bien mobilier, matériel	0,00	0,00	0,00	0,00	0,00	8 740,00	0,00	0,00	8 740,00
2804182	Autres org pub - Bâtiments et installat°	366,00	0,00	0,00	0,00	0,00	0,00	0,00	0,00	366,00
280422	Privé : Bâtiments, installations	615,67	0,00	0,00	0,00	0,00	0,00	0,00	0,00	615,67
28128	Autres aménagements de terrains	1 372,00	0,00	0,00	0,00	0,00	680,00	0,00	0,00	2 052,00
281318	Autres bâtiments publics	1 082,00	0,00	0,00	0,00	331,15	10 988,47	0,00	0,00	12 401,62
28135	Installations générales, agencements, ..	26,00	0,00	0,00	0,00	0,00	2 755,45	0,00	0,00	2 781,45
28138	Autres constructions	0,00	0,00	0,00	0,00	0,00	55 284,76	0,00	0,00	55 284,76
28151	Réseaux de voirie	41 759,60	0,00	0,00	0,00	0,00	0,00	0,00	0,00	41 759,60
28152	Installations de voirie	5 161,25	0,00	0,00	0,00	0,00	14 345,63	0,00	0,00	19 506,88
281533	Réseaux câblés	110,00	0,00	0,00	0,00	0,00	0,00	0,00	0,00	110,00
281534	Réseaux d'électrification	1 646,35	0,00	0,00	0,00	0,00	0,00	0,00	0,00	1 646,35
281538	Autres réseaux	0,00	0,00	0,00	0,00	0,00	478,00	0,00	0,00	478,00
281568	Autres matériels, outillages incendie	5 894,00	0,00	0,00	0,00	0,00	0,00	0,00	0,00	5 894,00
28158	Autres installat°, matériel et outillage	2 507,80	0,00	0,00	0,00	0,00	4 849,93	0,00	0,00	7 357,73
281751	Réseaux de voirie (m. à dispo)	8 370,00	0,00	0,00	0,00	0,00	0,00	0,00	0,00	8 370,00
281752	Installations de voirie (m. à dispo)	456,00	0,00	0,00	0,00	0,00	0,00	0,00	0,00	456,00
2817538	Autres réseaux (m. à dispo)	126,50	0,00	0,00	0,00	0,00	0,00	0,00	0,00	126,50
28188	Autres immo. corporelles	0,00	0,00	0,00	0,00	0,00	6 478,08	0,00	0,00	6 478,08
041	Opérations patrimoniales	0,00	0,00	0,00	0,00	0,00	0,00	0,00	0,00	0,00
10	Dotations, fonds divers et réserves	0,00	0,00	0,00	0,00	0,00	0,00	0,00	0,00	0,00

(1)	Libellé	90 Interventions économiques	91 Foires et marchés	92 Aides à l'agriculture et aux industries	93 Aides à l'énergie, indus. manufact., BTP	94 Aides commerce et services marchands	95 Aides au tourisme	96 Aides aux services publics	97 Plan de relance (prise sanitaire)	ID : 037-200072981-20230328-D2023_042-DE
13	Subventions d'investissement	0,00	0,00	0,00	0,00	0,00	161 974,98	0,00	0,00	161 974,98
1311	Subv. transf. Etat et établ. Nationaux	0,00	0,00	0,00	0,00	0,00	38 137,49	0,00	0,00	38 137,49
1313	Subv. transf. Départements	0,00	0,00	0,00	0,00	0,00	116 097,00	0,00	0,00	116 097,00
1331	D.E.T.R. transférable	0,00	0,00	0,00	0,00	0,00	7 740,49	0,00	0,00	7 740,49
16	Emprunts et dettes assimilées	0,00	0,00	0,00	0,00	0,00	0,00	0,00	0,00	0,00
18	Compte de liaison : affectat° (BA,régie)	0,00	0,00	0,00	0,00	0,00	0,00	0,00	0,00	0,00
20	Immobilisations incorporelles	0,00	0,00	0,00	0,00	0,00	0,00	0,00	0,00	0,00
204	Subventions d'équipement versées	0,00	0,00	0,00	0,00	0,00	0,00	0,00	0,00	0,00
21	Immobilisations corporelles	0,00	0,00	0,00	0,00	0,00	0,00	0,00	0,00	0,00
22	Immobilisations reçues en affectation	0,00	0,00	0,00	0,00	0,00	0,00	0,00	0,00	0,00
23	Immobilisations en cours	0,00	0,00	0,00	0,00	0,00	0,00	0,00	0,00	0,00
26	Participat° et créances rattachées	0,00	0,00	0,00	0,00	0,00	0,00	0,00	0,00	0,00
27	Autres immobilisations financières	6 666,67	0,00	0,00	0,00	0,00	21 000,00	0,00	0,00	27 666,67
274	Prêts	6 666,67	0,00	0,00	0,00	0,00	0,00	0,00	0,00	6 666,67
27638	Créance Autres établissements publics	0,00	0,00	0,00	0,00	0,00	21 000,00	0,00	0,00	21 000,00
Opérations pour compte de tiers		0,00	0,00	0,00	0,00	0,00	0,00	0,00	0,00	0,00
Restes à réaliser au 31/12		0,00	0,00	0,00	0,00	0,00	0,00	0,00	0,00	0,00
SOLDE (2)		7 306,94	0,00	0,00	0,00	331,15	105 354,49	0,00	0,00	112 992,58

(1) Pour le croisement par nature, le détail est fait selon le niveau de vote choisi par l'assemblée délibérante (chapitre, article ou article spécialisé).

(2) Le solde correspond à la différence entre les recettes et les dépenses. Les dépenses et les recettes correspondent à la somme des dépenses et des recettes de l'exercice ainsi que des restes à réaliser et des reports (lignes budgétaires 001 et 002). Les lignes reports 001 et 002 apparaissent à la colonne 01-Non ventilables.



IV – ANNEXES

ELEMENTS DU BILAN – ETAT DE LA DETTE – REPARTITION PAR NATURE DE DETTE

A2.2 – REPARTITION PAR NATURE DE DETTE (hors 16449 et 166)

Nature (Pour chaque ligne, indiquer le numéro de contrat)	Emprunts et dettes à l'origine du contrat													
	Organisme prêteur ou chef de file	Date de signature	Date d'émission ou date de mobilisation (1)	Date du premier remboursement	Nominal (2)	Type de taux d'intérêt (3)	Index (4)	Taux initial		Devise	Périodicité des remboursements (6)	Profil d'amortissement (7)	Possibilité de remboursement anticipé O/N	Catégorie d'emprunt (8)
								Niveau de taux (5)	Taux actuariel					
163 Emprunts obligataires (Total)					0,00									
164 Emprunts auprès des établissements financiers (Total)					15 190 376,78									
1641 Emprunts en euros (total)					15 012 211,56									
CA 10000854640	SAS CREDIT AGRICOLE TOURAIN-POITOU	02/12/2019		15/01/2020	1 766 000,00	F		0,660	0,670		M	X Echéance constante		A-1
CA 612459	CREDIT AGRICOLE	01/09/2010		15/09/2010	146 073,51	F		3,760	3,760		T	P		A-1
CA 75808	CREDIT AGRICOLE	09/05/2007		15/05/2007	200 000,00	F		3,580	3,580		A	P		A-1
CDC 1211900	CDC EMPRUNTS	10/01/2012		01/02/2013	317 000,00	F		4,510	4,572		A	P		A-1
CE 1103001	SA CAISSE EPARGNE LOIRE CENTRE	31/12/2012		15/02/2013	204 000,00	F		4,240	4,240		T	C		A-1
CE 4312054	SA CAISSE EPARGNE LOIRE CENTRE	07/08/2014		05/10/2014	800 000,00	F		3,110	3,110		M	P		A-1
CE 4312061	SA CAISSE EPARGNE LOIRE CENTRE	07/08/2014		05/10/2014	880 000,00	F		3,110	3,110		M	P		A-1
CE 701228	SA CAISSE EPARGNE LOIRE CENTRE	21/12/2007		25/01/2008	428 000,00	F		4,600	4,600		A	P		A-1
CE 7625132	SA CAISSE EPARGNE LOIRE CENTRE	20/12/2007		25/01/2008	140 000,00	F		4,510	4,510		M	X Echéance constante		A-1
CE 8177452	SA CAISSE EPARGNE LOIRE CENTRE	07/01/2013		25/02/2013	250 000,00	F		4,270	4,270		M	P		A-1
CE 8266411	SA CAISSE EPARGNE LOIRE CENTRE	01/12/2012		01/01/2013	775 000,00	F		4,160	4,303		M	C		A-1
CE 8303290	SA CAISSE EPARGNE LOIRE CENTRE	11/01/2013		25/04/2013	300 000,00	F		4,350	4,350		A	P		A-1
CFFL MIN513641EUR/001	CAISSE FRANCAISE DE FINANCEMENT LOCAL	01/01/2012		01/01/2012	2 236 033,52	F		4,280	4,430		T	X Echéance constante		A-1
CFFL MON539520EUR	CAISSE FRANCAISE DE FINANCEMENT LOCAL	14/12/2021		01/04/2022	2 270 104,53	F		0,620	0,624		T	C	O	A-1
CM 1175006	CREDIT MUTUEL CAISSE REGIONALE DU CENTRE	23/10/2013		31/01/2014	200 000,00	F		3,700	3,700		T	C		A-1
CM 31175002	CREDIT MUTUEL CAISSE REGIONALE DU CENTRE	23/10/2013		31/01/2014	400 000,00	F		3,700	3,700		T	C		A-1
CM 31175003	CREDIT MUTUEL CAISSE REGIONALE DU CENTRE	30/10/2013		31/01/2014	400 000,00	F		3,700	3,700		T	C		A-1

Nature (Pour chaque ligne, indiquer le numéro de contrat)	Emprunts et dettes à l'origine du contrat													
	Organisme prêteur ou chef de file	Date de signature	Date d'émission ou date de mobilisation (1)	Date du premier rembour- sement	Nominal (2)	Type de taux d'intérêt (3)	Index (4)	Taux initial		Devise	dité des rembour- sements (6)	Profil d'amor- tissement (7)	de rembour- sement anticipé O/N	gorie d'em- prunt (8)
								Niveau de taux (5)	Taux actuariel					
CM 31175004	CREDIT MUTUEL CAISSE REGIONALE DU CENTRE	07/08/2014		30/11/2014	300 000,00	F		3,080	3,080		A	P		A-1
CM 31175007	CREDIT MUTUEL CAISSE REGIONALE DU CENTRE	01/09/2022		31/10/2022	3 000 000,00	F		1,620	1,630		T	C		A-1
1643 Emprunts en devises (total)					0,00									
16441 Emprunts assortis d'une option de tirage sur ligne de trésorerie (total)					178 165,22									
CA 60454	CREDIT AGRICOLE	01/09/2010		15/03/2011	178 165,22	V		5,230	5,919		T	X Echéance constante		A-1
165 Dépôts et cautionnements reçus (Total)					1 131,24									
10	AMIRAULT ANTHONY	09/01/2012	09/01/2012		225,24	F		0,000	0,000		X	X X	O	A-1
11	DE WECK Adam	01/09/2022	01/09/2022		176,00	F		0,000	0,000		X	X X	O	A-1
7	LORIEUX DOMINIQUE	09/02/2004	09/02/2004		230,00	F		0,000	0,000		X	X X	O	A-1
8	FERREIRA Maria	01/03/2009	01/03/2009		500,00	F		0,000	0,000		X	X X	O	A-1
167 Emprunts et dettes assortis de conditions particulières (Total)					0,00									
1671 Avances consolidées du Trésor (total)					0,00									
1672 Emprunts sur comptes spéciaux du Trésor (total)					0,00									
1675 Dettes pour METP et PPP (total)					0,00									
1676 Dettes envers locataires-acquéreurs (total)					0,00									
1678 Autres emprunts et dettes (total)					0,00									
168 Emprunts et dettes assimilés (Total)					480 151,39									
1681 Autres emprunts (total)					129 949,99									
CAF 1159249-2008/280	CAF TOURAINE	01/12/2008		03/12/2013	129 949,99	F		0,000	0,000		A	X Echéance constante		A-1
1682 Bons à moyen terme négociables (total)					0,00									

Nature (Pour chaque ligne, indiquer le numéro de contrat)	Emprunts et dettes à l'origine du contrat										dité des remboursements (6)	Pron d'amortissement (7)	de remboursement anticipé O/N	gorie d'emprunt (8)
	Organisme prêteur ou chef de file	Date de signature	Date d'émission ou date de mobilisation (1)	Date du premier remboursement	Nominal (2)	Type de taux d'intérêt (3)	Index (4)	Taux initial		Devise				
								Niveau de taux (5)	Taux actuariel					
1687 Autres dettes (total)					350 201,40									
CAF 2017/079	CAF TOURAINE	14/06/2017		01/03/2021	300 000,00	F		0,000	0,000		A	X Echéance constante		A-1
CAF 2018/310	CAF TOURAINE	08/10/2018		01/10/2020	23 448,50	F		0,000	0,000		A	X Echéance constante		A-1
CAF 2019/253	CAF TOURAINE	08/07/2019		01/10/2021	8 983,41	F		0,000	0,000		A	X Echéance constante		A-1
CAF 2021/236	CAF TOURAINE	14/10/2022		01/01/2023	17 769,49	F		0,000	8,007		A	X Echéance constante		A-1
Total général					15 671 659,41									

(1) Si un emprunt donne lieu à plusieurs mobilisations, indiquer la date de la première mobilisation.

(2) Nominal : montant emprunté à l'origine.

(3) Type de taux d'intérêt : F : fixe ; V : variable simple ; C : complexe (c'est-à-dire un taux variable qui n'est pas seulement défini comme la simple addition d'un taux usuel de référence et d'une marge exprimée en point de pourcentage).

(4) Mentionner le ou les types d'index (ex : Euribor 3 mois).

(5) Indiquer le niveau de taux à l'origine du contrat.

(6) Indiquer la périodicité des remboursements : A : annuelle ; M : mensuelle ; B : bimestrielle ; S : semestrielle ; T : trimestrielle ; X autre.

(7) Indiquer C pour amortissement constant, P pour amortissement progressif, F pour *in fine*, X pour autres à préciser.

(8) Catégorie d'emprunt à l'origine. Exemple A-1 (cf. la classification des emprunts suivant la typologie de la circulaire IOCB1015077C du 25 juin 2010 sur les produits financiers offerts aux collectivités territoriales).

IV – ANNEXES

ELEMENTS DU BILAN – ETAT DE LA DETTE – REPARTITION PAR NATURE DE DETTE

IV
A2.2

A2.2 – REPARTITION PAR NATURE DE DETTE (hors 16449 et 166) (suite)

Nature (Pour chaque ligne, indiquer le numéro de contrat)	Emprunts et dettes au 31/12/N											
	Couverture ? O/N (10)	Montant couvert	Catégorie d'emprunt après couverture éventuelle (11)	Capital restant dû au 31/12/N	Durée résiduelle (en années)	Taux d'intérêt			Annuité de l'exercice			ICNE de l'exercice
						Type de taux (12)	Index (13)	Niveau de taux d'intérêt au 31/12/N (14)	Capital	Charges d'intérêt (15)	Intérêts perçus (le cas échéant) (16)	
163 Emprunts obligataires (Total)		0,00		0,00					0,00	0,00	0,00	0,00
164 Emprunts auprès des établissements financiers (Total)		0,00		9 434 975,09					538 704,46	150 471,56	0,00	32 432,10
1641 Emprunts en euros (total)		0,00		9 351 375,63					530 823,98	145 616,07	0,00	31 593,96
CA 10000854640		0,00	A-1	1 515 725,60	17,00	F		0,670	83 975,85	10 304,31	0,00	457,16
CA 612459		0,00	A-1	44 081,51	4,00	F		3,760	10 027,31	1 894,21	0,00	78,27
CA 75808		0,00	A-1	51 964,58	3,42	F		3,580	11 888,34	2 285,93	0,00	1 177,36
CDC 1211900		0,00	A-1	129 632,27	4,17	F		4,572	22 668,61	6 868,77	0,00	5 349,87
CE 1103001		0,00	A-1	96 631,60	8,92	F		4,240	10 736,84	4 442,09	0,00	534,91
CE 4312054		0,00	A-1	528 673,56	11,75	F		3,110	36 708,44	17 063,08	0,00	1 193,36
CE 4312061		0,00	A-1	581 540,41	11,75	F		3,110	40 379,36	18 769,36	0,00	1 312,69
CE 701228		0,00	A-1	0,00	0,00	F		4,600	12 672,44	591,03	0,00	0,00
CE 7625132		0,00	A-1	0,00	0,00	F		4,510	12 550,89	309,63	0,00	0,00
CE 8177452		0,00	A-1	152 253,66	10,08	F		4,270	11 832,32	6 776,68	0,00	122,34
CE 8266411		0,00	A-1	258 332,80	5,00	F		4,303	51 666,72	12 075,05	0,00	925,41
CE 8303290		0,00	A-1	175 788,00	9,33	F		4,350	13 805,04	8 247,30	0,00	5 225,30
CFFL MIN513641EUR/001		0,00	A-1	0,00	0,00	F		4,430	17 522,82	17 850,31	0,00	0,00
CFFL MON539520EUR		0,00	A-1	2 184 975,60	19,08	F		0,624	85 128,93	10 424,04	0,00	3 386,71
CM 1175006		0,00	A-1	110 000,00	10,83	F		3,700	10 000,00	4 301,26	0,00	685,71
CM 31175002		0,00	A-1	220 000,00	10,83	F		3,700	20 000,00	8 602,50	0,00	1 371,41
CM 31175003		0,00	A-1	220 000,00	10,83	F		3,700	20 000,00	8 602,50	0,00	1 371,41
CM 31175004		0,00	A-1	119 276,04	4,92	F		3,080	21 760,07	4 343,91	0,00	316,35
CM 31175007		0,00	A-1	2 962 500,00	19,58	F		1,630	37 500,00	1 864,11	0,00	8 085,70
1643 Emprunts en devises (total)		0,00		0,00					0,00	0,00	0,00	0,00
16441 Emprunts assortis d'une option de tirage sur ligne de trésorerie (total) (9)		0,00		83 599,46					7 880,48	4 855,49	0,00	838,14
CA 60454		0,00	A-1	83 599,46	10,75	V		5,919	7 880,48	4 855,49	0,00	838,14
165 Dépôts et cautionnements reçus (Total)		0,00		1 131,24					0,00	0,00	0,00	0,00
10		0,00	A-1	225,24	0,00	X		0,000	0,00	0,00	0,00	0,00

Nature (Pour chaque ligne, indiquer le numéro de contrat)	Emprunts et dettes au 31/12/N											
	Couverture ? O/N (10)	Montant couvert	Catégorie d'emprunt après couverture éventuelle (11)	Capital restant dû au 31/12/N	Durée résiduelle (en années)	Taux d'intérêt			Annuité			
						Type de taux (12)	Index (13)	Niveau de taux d'intérêt au 31/12/N (14)	Capital	Charges d'intérêt (15)	Intérêts perçus (le cas échéant) (16)	ICNE de l'exercice
11		0,00	A-1	176,00	0,00	X		0,000	0,00	0,00	0,00	0,00
7		0,00	A-1	230,00	0,00	X		0,000	0,00	0,00	0,00	0,00
8		0,00	A-1	500,00	0,00	X		0,000	0,00	0,00	0,00	0,00
167 Emprunts et dettes assortis de conditions particulières (Total)		0,00		0,00					0,00	0,00	0,00	0,00
1671 Avances consolidées du Trésor (total)		0,00		0,00					0,00	0,00	0,00	0,00
1672 Emprunts sur comptes spéciaux (total)		0,00		0,00					0,00	0,00	0,00	0,00
1675 Dettes pour METP et PPP (total)		0,00		0,00					0,00	0,00	0,00	0,00
1676 Dettes envers locataires-acquéreurs (total)		0,00		0,00					0,00	0,00	0,00	0,00
1678 Autres emprunts et dettes (total)		0,00		0,00					0,00	0,00	0,00	0,00
168 Emprunts et dettes assimilés (Total)		0,00		272 538,94					49 481,37	0,00	0,00	0,00
1681 Autres emprunts (total)		0,00		0,00					12 994,99	0,00	0,00	0,00
CAF 1159249-2008/280		0,00	A-1	0,00	0,00	F		0,000	12 994,99	0,00	0,00	0,00
1682 Bons à moyen terme négociables (total)		0,00		0,00					0,00	0,00	0,00	0,00
1687 Autres dettes (total)		0,00		272 538,94					36 486,38	0,00	0,00	0,00
CAF 2017/079		0,00	A-1	240 000,00	7,25	F		0,000	30 000,00	0,00	0,00	0,00
CAF 2018/310		0,00	A-1	9 379,40	1,83	F		0,000	4 689,70	0,00	0,00	0,00
CAF 2019/253		0,00	A-1	5 390,05	2,92	F		0,000	1 796,68	0,00	0,00	0,00
CAF 2021/236		0,00	A-1	17 769,49	4,08	F		8,007	0,00	0,00	0,00	0,00
Total général		0,00		9 708 645,27					588 185,83	150 471,56	0,00	32 432,10

(9) S'agissant des emprunts assortis d'une ligne de trésorerie, il faut faire ressortir le remboursement du capital de la dette prévue pour l'exercice correspondant au véritable endettement.

(10) Si l'emprunt est soumis à couverture, il convient de compléter le tableau « détail des opérations de couverture ».

(11) Catégorie d'emprunt. Exemple A-1 (cf. la classification des emprunts suivant la typologie de la circulaire IOCB1015077C du 25 juin 2010 sur les produits financiers offerts aux collectivités territoriales).

(12) Type de taux d'intérêt après opérations de couverture : F : fixe ; V : variable simple ; C : complexe (c'est-à-dire un taux variable qui n'est pas seulement défini comme la simple addition d'un taux usuel de référence et d'une marge exprimée en point de pourcentage).

(13) Mentionner l'index en cours au 31/12/N après opérations de couverture.

(14) Taux après opérations de couverture éventuelles. Pour les emprunts à taux variable, indiquer le niveau moyen du taux constaté sur l'année.

(15) Il s'agit des intérêts dus au titre du contrat initial et comptabilisés à l'article 66111 « Intérêts réglés à l'échéance » (intérêts décaissés) et intérêts éventuels dus au titre du contrat d'échange éventuel et comptabilisés à l'article 668.

(16) Indiquer les intérêts éventuellement reçus au titre du contrat d'échange éventuel et comptabilisés au 768.

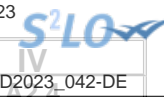

IV – ANNEXES

ELEMENTS DU BILAN – ETAT DE LA DETTE – TYPOLOGIE DE LA REPARTITION DE L'ENCOURS

A2.4 – TYPOLOGIE DE LA REPARTITION DE L'ENCOURS (1)

Indices sous-jacents		(1) Indices zone euro	(2) Indices inflation française ou zone euro ou écart entre ces indices	(3) Ecart d'indices zone euro	(4) Indices hors zone euro et écarts d'indices dont l'un est un indice hors zone euro	(5) Ecart d'indices hors zone euro	(6) Autres indices
Structure							
(A) Taux fixe simple. Taux variable simple. Echange de taux fixe contre taux variable ou inversement. Echange de taux structuré contre taux variable ou taux fixe (sens unique). Taux variable simple plafonné (cap) ou encadré (tunnel)	Nombre de produits	29	0	0	0	0	
	% de l'encours	100,02	0,00	0,00	0,00	0,00	
	Montant en euros	9 708 645,27	0,00	0,00	0,00	0,00	
(B) Barrière simple. Pas d'effet de levier	Nombre de produits	0	0	0	0	0	
	% de l'encours	0,00	0,00	0,00	0,00	0,00	
	Montant en euros	0,00	0,00	0,00	0,00	0,00	
(C) Option d'échange (swaption)	Nombre de produits	0	0	0	0	0	
	% de l'encours	0,00	0,00	0,00	0,00	0,00	
	Montant en euros	0,00	0,00	0,00	0,00	0,00	
(D) Multiplicateur jusqu'à 3 ; multiplicateur jusqu'à 5 capé	Nombre de produits	0	0	0	0	0	
	% de l'encours	0,00	0,00	0,00	0,00	0,00	
	Montant en euros	0,00	0,00	0,00	0,00	0,00	
(E) Multiplicateur jusqu'à 5	Nombre de produits	0	0	0	0	0	
	% de l'encours	0,00	0,00	0,00	0,00	0,00	
	Montant en euros	0,00	0,00	0,00	0,00	0,00	
(F) Autres types de structures	Nombre de produits						0
	% de l'encours						0,00
	Montant en euros						0,00

(1) Cette annexe retrace le stock de dette au 31/12/N après opérations de couverture éventuelles.



IV – ANNEXES

ELEMENTS DU BILAN

METHODES UTILISEES POUR LES AMORTISSEMENTS

A3

A3 – AMORTISSEMENTS – METHODES UTILISEES

CHOIX DE L'ASSEMBLEE DELIBERANTE			Délibération du
Biens de faible valeur Seuil unitaire en deçà duquel les immobilisations de peu de valeur s'amortissent sur un an (article R. 2321-1 du CGCT) : 1000.00 €			21-11-2017
Procédure d'amortissement (linéaire, dégressif, variable)	Catégories de biens amortis	Durée (en années)	
L	202 Frais réa. de doc. urba. et numérisation cadastre	10	21/11/2017
L	2031 Frais d'études - INFÉRIEUR A 20 000 ?	3	21/11/2017
L	2031 Frais d'études & inser. - INFÉRIEUR A 20 000 ?	3	21/11/2017
L	2031 Frais d'études & inser. - SUPÉRIEUR OU EGAL A 20 000 ?	5	21/11/2017
L	2032 Frais de recherche et de développement - INF A 20 000?	3	21/11/2017
L	2032 Frais de recherche et de développement - SUP OU = A 20 000?	5	21/11/2017
L	2033 Frais d'insertion - INF 20 000 ?	3	21/11/2017
L	2033 Frais d'insertion - INFÉRIEUR A 20 000 ?	3	21/11/2017
L	2033 Frais d'insertion - SUP OU = 20 000 ?	5	21/11/2017
L	204132 Départements - Bâtiments et installations - IMMOBILIERS	10	21/11/2017
L	204132 Départements - Bâtiments et installations - MOBILIERS	5	21/11/2017
L	2041412 Communes du GFP - Bâtiments et installations - mobiliers	5	21/11/2017
L	2041412 Communes du GFP -Bâtiments et installations- immobiliers	10	21/11/2017
L	2041482 Autres communes - Bâtiments et installations -mobiliers	5	21/11/2017
L	2041482 Autres communes -Bâtiments et installations -immobiliers	10	21/11/2017
L	2041582 Autres groupements - Bâtiments et install - immobiliers	10	21/11/2017
L	2041582 Autres groupements - Bâtiments et install - mobiliers	5	21/11/2017
L	2041632 SPA - Bâtiments et installations - immobiliers	10	21/11/2017
L	2041632 SPA - Bâtiments et installations - mobiliers	5	21/11/2017
L	204182 Autres org publics - Bâtiments et install - immobiliers	10	21/11/2017
L	204182 Autres org publics - Bâtiments et install - mobiliers	5	21/11/2017
L	20422 Privé - Bât et installat°- FI. BIENS IMMOBI OU INSTALLAT°	10	21/11/2017
L	20422 Privé - Bât et installat°- MOBILIERS MATERIEL ETUDE	5	21/11/2017
L	2051 Concessions et droits similaires	3	21/11/2017
L	2088 Autres immobilisations incorporelles	3	21/11/2017
L	21318 Constructions - Autres bâtiments publics	25	21/11/2017
L	2132 Immeubles de rapport	15	21/11/2017
L	2132 Immeubles de rapport - LOGEMENTS DES GENDARMES	25	21/11/2017
L	2135 Inst. générales, agencem, aménagem des constructions	10	21/11/2017
L	2135 Install. généré., agencement & aménagement des constructions	10	21/11/2017
L	2138 Autres constructions	10	21/11/2017
L	2151 Réseaux de voirie	25	21/11/2017
L	2152 Installations de voirie	10	21/11/2017
L	21532 Réseaux d'assainissement	30	21/11/2017
L	21534 Réseaux d'électrification	25	21/11/2017
L	21538 Autres réseaux	25	21/11/2017
L	21571 Matériel roulant - Voirie	6	21/11/2017
L	21578 Autre matériel et outillage de voirie	7	21/11/2017
L	2158 Autres installations, matériel et outillage techniques	10	21/11/2017
L	2181 Installations générales, agencements et aménagements divers	10	21/11/2017
L	2182 Matériel de transport (camions et véhicules)	6	21/11/2017
L	2182 Matériel de transport (camions et véhicules)	6	21/11/2017
L	2182 Matériel de transport (camions et véhicules)	6	21/11/2017
L	2182 Matériel de transport (camions et véhicules)	6	21/11/2017
L	2182 Matériel de transport (camions et véhicules)	6	21/11/2017
L	2183 Matériel de bureau et matériel informatique	5	21/11/2017

Envoyé en préfecture le 31/03/2023
 Reçu en préfecture le 31/03/2023
 Publié le 21/11/2017
 ID : 037-200072981-20230328-D2023_042-DE



L	2184 Mobilier	5	21/11/2017
L	2185 Cheptel	25	26/06/2018
L	2188 Autres immobilisations corporelles	25	26/06/2018
L	21311 Constructions - Hôtel de ville		
L	21312 Constructions - Bâtiments scolaires		



IV – ANNEXES
ELEMENTS DU BILAN
ETAT DES PROVISIONS

A4**A4 – ETAT DES PROVISIONS**

Nature de la provision	Montant de la provision de l'exercice (1)	Date de constitution de la provision	Montant des provisions constituées au 01/01/N	Montant total des provisions constituées	Montant des reprises	SOLDE
PROVISIONS BUDGETAIRES						
Provisions pour risques et charges (2)	0,00		0,00	0,00	0,00	0,00
Provisions pour dépréciation (2)	0,00		0,00	0,00	0,00	0,00
TOTAL PROVISIONS BUDGETAIRES	0,00		0,00	0,00	0,00	0,00
PROVISIONS SEMI-BUDGETAIRES						
Provisions pour risques et charges (2)	0,00		27 727,60	27 727,60	0,00	27 727,60
LITIGE SUR CONSTRUCTION MSP CLV	0,00	31/12/2019	27 727,60	27 727,60	0,00	27 727,60
Provisions pour dépréciation (2)	0,00		5 848,82	5 848,82	1 199,52	4 649,30
RISQUE DE NON RECOUVREMENT DE CREANCES	0,00	01/01/2019	5 848,82	5 848,82	1 199,52	4 649,30
TOTAL PROVISIONS SEMI-BUDGETAIRES	0,00		33 576,42	33 576,42	1 199,52	32 376,90

(1) Provisions nouvelles ou abondement d'une provision déjà constituée.

(2) Indiquer l'objet de la provision (exemples : provision pour litiges au titre du procès ; provisions pour dépréciation des immobilisations de l'équipement ...).



IV – ANNEXES

ELEMENTS DU BILAN
EQUILIBRE DES OPERATIONS FINANCIERES – DEPENSES

A6.1

DEPENSES A COUVRIR PAR DES RESSOURCES PROPRES

Art. (1)	Libellé (1)	Crédits de l'exercice (BP + BS + DM + RAR N-1)	Réalisations
DEPENSES TOTALES A COUVRIR PAR DES RESSOURCES PROPRES =A + B		806 759,31	I 759 711,70
16 Emprunts et dettes assimilées (A)		588 208,39	588 185,83
1631	Emprunts obligataires	0,00	0,00
1641	Emprunts en euros	530 846,54	530 823,98
1643	Emprunts en devises	0,00	0,00
16441	Opérat° afférentes à l'emprunt	7 880,48	7 880,48
1671	Avances consolidées du Trésor	0,00	0,00
1672	Emprunts sur comptes spéciaux du Trésor	0,00	0,00
1678	Autres emprunts et dettes	0,00	0,00
1681	Autres emprunts	12 994,99	12 994,99
1682	Bons à moyen terme négociables	0,00	0,00
1687	Autres dettes	36 486,38	36 486,38
Dépenses et transferts à déduire des ressources propres (B)		218 550,92	171 525,87
10...	Reprise de dotations, fonds divers et réserves		
10...	Reversement de dotations, fonds divers et réserves		
1068	Excédents de fonctionnement capitalisés	6 900,00	6 874,95
139	Subv. invest. transférées cpte résultat	166 650,92	164 650,92
020	Dépenses imprévues	45 000,00	0,00

	Op. de l'exercice I	Restes à réaliser en dépenses au 31/12	Solde d'exécution D001 de l'exercice précédent (N-1)	TOTAL II
Dépenses à couvrir par des ressources propres	759 711,70	142 145,43	0,00	901 857,13

(1) Détailler les chapitres budgétaires par article conformément au plan de comptes.

IV – ANNEXES

ELEMENTS DU BILAN
EQUILIBRE DES OPERATIONS FINANCIERES – RECETTES

A6.2

RESSOURCES PROPRES

Art. (1)	Libellé (1)	Crédits de l'exercice (BP + BS + DM + RAR N-1)	Réalisations
RECETTES (RESSOURCES PROPRES) = a + b		2 813 539,11	III 1 352 754,64
Ressources propres externes de l'année (a)		367 411,71	376 298,04
10222	FCTVA	353 000,00	344 741,45
10223	TLE	0,00	0,00
10226	Taxe d'aménagement	0,00	0,00
10228	Autres fonds	0,00	0,00
13146	Attributions de compensation d'investissement	0,00	0,00
13156	Attributions de compensation d'investissement	0,00	0,00
13246	Attributions de compensation d'investissement	0,00	0,00
13256	Attributions de compensation d'investissement	0,00	0,00
138	Autres subvent° invest. non transf.	0,00	0,00
26...	Participations et créances rattachées		
27...	Autres immobilisations financières		
274	Prêts	6 666,00	6 666,67
276351	Créance GFP de rattachement	7 745,71	3 889,92
27638	Créance Autres établissements publics	0,00	21 000,00
Ressources propres internes de l'année (b) (2)		2 446 127,40	976 456,60
15...	Provisions pour risques et charges		
169	Primes de remboursement des obligations	0,00	0,00
26...	Participations et créances rattachées		
27...	Autres immobilisations financières		
28...	Amortissement des immobilisations		
2802	Frais liés à la réalisation des document	1 255,40	1 255,40
28031	Frais d'études	66 600,76	61 600,76
28033	Frais d'insertion	1 161,36	1 161,36
2804112	Subv. Etat : Bâtiments, installations	30 800,00	30 800,00
2804132	Subv. Dpt : Bâtiments, installations	32 641,66	32 641,66
28041411	Subv.Cne GFP : Bien mobilier, matériel	262,08	262,08
28041412	Subv.Cne GFP : Bâtiments, installations	176 477,27	176 477,27
28041482	Subv.Cne : Bâtiments, installations	882,33	882,33
28041582	GFP : Bâtiments, installations	52 957,50	52 957,50
28041632	ADM : Bâtiments, installations	22 813,00	22 813,00
2804171	Autres EPL : Bien mobilier, matériel	8 740,00	8 740,00
2804182	Autres org pub - Bâtiments et installat°	366,00	366,00
280422	Privé : Bâtiments, installations	23 757,57	23 757,57
28051	Concessions et droits similaires	27 007,63	27 007,63
28121	Plantations d'arbres et d'arbustes	212,00	212,00
28128	Autres aménagements de terrains	25 035,39	4 156,00
281318	Autres bâtiments publics	39 106,87	39 106,87
28132	Immeubles de rapport	67 693,63	67 029,63
28135	Installations générales, agencements, ..	16 660,82	16 253,46
28138	Autres constructions	80 794,04	80 794,04
28151	Réseaux de voirie	43 382,60	43 382,60
28152	Installations de voirie	29 678,35	29 678,35
281532	Réseaux d'assainissement	1 209,16	1 209,16
281533	Réseaux câblés	110,00	110,00
281534	Réseaux d'électrification	1 646,35	1 646,35
281538	Autres réseaux	1 192,80	1 192,80
281568	Autres matériels, outillages incendie	5 894,00	5 894,00
281571	Matériel roulant	2 913,46	2 913,46
28158	Autres installat°, matériel et outillage	17 215,29	16 915,58
281731	Bâtiments publics (m. à dispo)	52 618,29	52 618,29
281732	Immeubles de rapport (m. à dispo)	18 259,05	15 899,05
281735	Installations générales (m. à dispo)	18 015,96	18 015,96
281751	Réseaux de voirie (m. à dispo)	8 370,00	8 370,00
281752	Installations de voirie (m. à dispo)	456,00	456,00

Art. (1)	Libellé (1)	Crédits de l'exercice (BP + BS + DM + RAR N-1)		
2817538	Autres réseaux (m. à dispo)	126,50		126,50
281788	Autres immo. corporelles (m. à dispo)	151,94		151,94
28181	Installations générales, aménagt divers	1 209,00		953,00
28182	Matériel de transport	44 546,00		44 546,00
28183	Matériel de bureau et informatique	43 679,43		43 679,43
28184	Mobilier	18 192,49		18 192,49
28188	Autres immo. corporelles	22 231,08		22 231,08
29...	Prov. pour dépréciat° immobilisations			
39...	Prov. dépréciat° des stocks et en-cours			
481...	Charges à rép. sur plusieurs exercices			
49...	Prov. dépréc. comptes de tiers			
59...	Prov. dépréc. comptes financiers			
024	Produits des cessions d'immobilisations	126 700,00		0,00
021	Virement de la sect° de fonctionnement	1 313 104,34		0,00

	Opérations de l'exercice III	Restes à réaliser en recettes au 31/12	Solde d'exécution R001 de l'exercice précédent	Affectation R1068 de l'exercice précédent	TOTAL IV
Total ressources propres disponibles	1 352 754,64	353 228,00	378 334,54	0,00	2 084 317,18

	Montant
Dépenses à couvrir par des ressources propres	II 901 857,13
Ressources propres disponibles	IV 2 084 317,18
Solde	V = IV - II (3) 1 182 460,05

(1) Les comptes 15, 169, 26, 27, 28, 29, 39, 481, 49 et 59 sont à détailler conformément au plan de comptes.

(2) Les comptes 15, 29, 39, 49 et 59 sont présentés uniquement si la commune ou l'établissement applique le régime des provisions budgétaires.

(3) Indiquer le signe algébrique.



IV – ANNEXES

ELEMENTS DU BILAN – DETAIL DES OPERATIONS POUR COMPTE DE TIERS

A9 – CHAPITRE D'OPERATIONS POUR COMPTE DE TIERS (Détail) (1)

N° opération : 45801		Intitulé de l'opération : Gpt de Cde Matériel Informatique				Date de la délibération : 30/03/2021	
	Cumul des réalisations avant l'exercice	Sur l'exercice				Cumul des réalisations au 31/12/N	
		Crédits ouverts (BP+DM+RAR N-1)	Réalisations	Restes à réaliser	Op. à annuler		
DEPENSES (a)	48 674,02	0,00	0,00	0,00	0,00	48 674,02	
458101 (2)	48 674,02	0,00	0,00	0,00	0,00	48 674,02	
<i>040 Travaux réalisés par le personnel du mandataire</i>	0,00	0,00	0,00	0,00	0,00	0,00	
<i>041 Opérations d'ordre à l'intérieur de la section</i>	0,00	0,00	0,00	0,00	0,00	0,00	
Annulations sur dépenses (c) (3)	0,00	0,00	0,00	0,00	0,00	0,00	
Dépenses nettes (a – c)	48 674,02	0,00	0,00	0,00	0,00	48 674,02	
RECETTES (b)	6 614,00	42 060,02	42 060,02	0,00	0,00	48 674,02	
458201 Financement par le mandant et par d'autres tiers (4)	6 614,00	3 984,92	42 060,02	0,00	-38 075,10	48 674,02	
<i>040 Financement par le mandataire</i>	0,00	0,00	0,00	0,00	0,00	0,00	
<i>041 Financement par emprunt à la charge du tiers</i>	0,00	0,00	0,00	0,00	0,00	0,00	
458201 Annulations sur recettes (d) (3)	0,00	38 075,10	0,00	0,00	38 075,10	0,00	
Recettes nettes (b - d)	6 614,00	3 984,92	42 060,02	0,00	-38 075,10	48 674,02	

(1) Ouvrir un cadre par opération pour compte de tiers.

(2) Inscrire le chapitre et la nature des travaux.

(3) Le chapitre 45 doit être détaillé conformément au plan de comptes, tant en dépenses qu'en recettes.

(4) Indiquer le chapitre.

IV – ANNEXES

ELEMENTS DU BILAN

VARIATION DU PATRIMOINE (article R. 2313-3 du CGCT) – ENTREES

A10.1

A10.1 – ETAT DES ENTREES D'IMMOBILISATIONS

Modalités et date d'acquisition	Désignation du bien	Valeur d'acquisition (coût historique)	Cumul des amortissements	Durée de l'amortissement
Acquisitions à titre onéreux				
04/01/2022	CONSTRUCTION MAISON SANTE SAVIGNE	19 112,71	0,00	0
04/01/2022	CONSTRUCTION MAISON SANTE SAVIGNE	9 426,02	0,00	0
07/01/2022	ACQUISITION PARCELLE ZS N°3 POUR ACCES CONSTRUCTION POLE SANTE SSL	384,00	0,00	0
07/01/2022	ACQUISITION PARCELLE ZS N°3 POUR ACCES CONSTRUCTION POLE SANTE SSL	3 000,00	0,00	0
11/01/2022	VOIRIE ZA VARENNE DE GRILLEMONT	6 670,81	0,00	25
13/01/2022	LOGICIELS 2022	23,59	0,00	3
13/01/2022	ENEDIS - RACCORDEMENT ELECTRIQUE BORNE VEHICULE - GENDBOU	1 331,28	0,00	10
17/01/2022	SES - PANNEAUX DE SIGNALISATION - ZA LANGEAIS SUD	160,80	0,00	1
19/01/2022	GENDARMERIE LANGEAIS ETUDES ET CONSTRUCTIONS	521,64	0,00	0
27/01/2022	CONSTRUCTION MAISON SANTE SAVIGNE	767,04	0,00	0
27/01/2022	FORD CUSTOM GF-758-EL - MINI BUS PEEJ	25 997,42	0,00	6
27/01/2022	FORD CUSTOM GF-401-EL - MINI BUS PEEJ	25 997,42	0,00	6
28/01/2022	CONSTRUCTION MAISON SANTE SAVIGNE	3 508,01	0,00	0
28/01/2022	CONSTRUCTION MAISON SANTE SAVIGNE	1 104,00	0,00	0
01/02/2022	GENDARMERIE LANGEAIS ETUDES ET CONSTRUCTIONS	594,00	0,00	0
01/02/2022	CONSTRUCTION MAISON SANTE SAVIGNE	35 281,92	0,00	0
03/02/2022	LOGICIELS 2022	625,48	0,00	3
04/02/2022	CONSTRUCTION MAISON SANTE SAVIGNE	147,05	0,00	0
07/02/2022	LOGICIELS 2022	390,00	0,00	3
09/02/2022	LOGICIELS 2022	453,00	0,00	3
09/02/2022	CONSTRUCTION MAISON SANTE SAVIGNE	4 189,16	0,00	0
09/02/2022	CONSTRUCTION MAISON SANTE SAVIGNE	639,64	0,00	0
09/02/2022	CONSTRUCTION MAISON SANTE SAVIGNE	286,74	0,00	0
10/02/2022	LOGICIELS 2022	904,39	0,00	3
10/02/2022	CONSTRUCTION MAISON SANTE SAVIGNE	514,80	0,00	0
11/02/2022	LOGICIELS 2022	72,00	0,00	3
23/02/2022	CONSTRUCTION COMPLEXE CLV	1 912,50	0,00	0
25/02/2022	UGAP - DISQUE DUR INTERNE 240GO - X10	335,41	0,00	1
01/03/2022	ALTERBURO - FAUTEUIL MUNIK - POSTE ADMGEN + COMPTA PEEJ	618,00	0,00	1
01/03/2022	NOUVELLE EXTENSION BATCLP	4 106,59	0,00	0
04/03/2022	PRET CCPB VERS ACT COM - DELIB 2016-2019 - PRET BP VERS ACT COM - versement	-6 666,67	0,00	0
04/03/2022	FORD CUSTOM GF-965-LK - MINI BUS AVEC EQUIPEMENT PMR	30 639,66	0,00	6
07/03/2022	LOGICIELS 2022	453,00	0,00	3
07/03/2022	CONSTRUCTION MAISON SANTE SAVIGNE	639,64	0,00	0
07/03/2022	CONSTRUCTION MAISON SANTE SAVIGNE	4 189,16	0,00	0
07/03/2022	ADAPEI 79 - GLISSIERE BLANCHE POUR MOTRICITE - MULTILAN	211,12	0,00	1
08/03/2022	CONSTRUCTION MAISON SANTE SAVIGNE	286,73	0,00	0
10/03/2022	CONSTRUCTION MAISON SANTE SAVIGNE	147,04	0,00	0
11/03/2022	LOGICIELS 2022	47,18	0,00	3
15/03/2022	CFE - REMPLACEMENT CLIMATISATION - MSAPBOU	7 065,74	0,00	10
15/03/2022	SPOT LIGHT - BARRE LED LUMIERE NOIRE - LOCABOU	473,66	0,00	1
16/03/2022	CONSTRUCTION COMPLEXE CLV	3 960,00	0,00	0
17/03/2022	CONSTRUCTION MAISON SANTE SAVIGNE	28 516,12	0,00	0
17/03/2022	CONSTRUCTION MAISON SANTE SAVIGNE	50 858,32	0,00	0
17/03/2022	JMC - PANNEAUX TOURISME AIRE APPELLATION	1 500,00	0,00	10
18/03/2022	CONSTRUCTION MAISON SANTE SAVIGNE	3 720,92	0,00	0
22/03/2022	VAL TOURAINE NUMERIQUE - PARTICIPATION 2022 SMO - NUMERIQUE TRES HAUT DEBIT	142 380,00	0,00	10
22/03/2022	CONSTRUCTION MAISON SANTE SAVIGNE	13 228,02	0,00	0
23/03/2022	CONSTRUCTION MAISON SANTE SAVIGNE	1 104,00	0,00	0
23/03/2022	CONSTRUCTION ALSH BOURGUEIL	10 577,75	0,00	0

Modalités et date d'acquisition	Désignation du bien	Valeur d'acquisition (coût historique)		
25/03/2022	LUC DURAND - CHEMIN PIETON AUTOUR DU LAC RILLE	2 333,40	0,00	10
28/03/2022	NOUVELLE EXTENSION BATCLP	1 303,68	0,00	0
28/03/2022	NOUVELLE EXTENSION BATCLP	782,21	0,00	0
28/03/2022	NOUVELLE EXTENSION BATCLP	325,92	0,00	0
29/03/2022	CONSTRUCTION MAISON SANTE SAVIGNE	250,88	0,00	0
29/03/2022	CONSTRUCTION MAISON SANTE SAVIGNE	559,68	0,00	0
30/03/2022	VOIRIE ZA VARENNE DE GRILLEMONT	1 905,95	0,00	25
31/03/2022	LANGLE - ASPIRATEUR + EMBOUCHURE	403,03	0,00	1
01/04/2022	CONSTRUCTION MAISON SANTE SAVIGNE	3 508,02	0,00	0
01/04/2022	CONSTRUCTION MAISON SANTE SAVIGNE	3 665,52	0,00	0
01/04/2022	CONSTRUCTION TOUR OBSERVATION RILLE	4 260,04	0,00	0
04/04/2022	HYPER U - ENCEINTE XTREME JBL + 6 MINI ENCEINTES JBL - ALECLV	169,00	0,00	1
05/04/2022	CONSTRUCTION MAISON SANTE SAVIGNE	128,67	0,00	0
06/04/2022	LOCA CONCEPT - DISQUEUSE THERMIQUE - MUTUALISATION	1 271,40	0,00	10
07/04/2022	CONSTRUCTION MAISON SANTE SAVIGNE	9 897,59	0,00	0
07/04/2022	D2X INTERNATIONAL - AMO BASSIN APPRENTISSAGE DE LA NATATION - ENGAGE T	4 140,00	0,00	0
07/04/2022	LOGICIELS 2022	463,92	0,00	3
08/04/2022	LOGICIELS 2022	6 750,00	0,00	3
08/04/2022	ENEDIS - RACCORDEMENT ELECTRIQUE ROULE MA PELLE - ZABENR	1 331,28	0,00	15
11/04/2022	SOCOTEC INFRA - MOE DIGUES DE LANGEAIS	5 100,00	0,00	0
11/04/2022	SEMIO - 2 BACHES TOIT BARNUM	1 009,56	0,00	5
13/04/2022	CONSTRUCTION MAISON SANTE SAVIGNE	514,80	0,00	0
14/04/2022	TERRASSEMENT + RACCORDEMENT + BAT MODULAIRE - MULTICMLP	12 900,30	0,00	10
15/04/2022	TERRASSEMENT + RACCORDEMENT + BAT MODULAIRE - MULTICMLP	6 446,71	0,00	10
19/04/2022	ORANGE - RACORDEMENT TEL 4 RUE DE LANE ROULE MA PELLE - ZA BENAIS	1 456,36	0,00	20
21/04/2022	ERGONOMIQUE - SOURIS VERTICALES TOUS SERVICES	828,00	0,00	1
25/04/2022	CONSTRUCTION TOUR OBSERVATION RILLE	1 750,80	0,00	0
28/04/2022	CONSTRUCTION MAISON SANTE SAVIGNE	184 684,84	0,00	0
28/04/2022	IMPRIM CONCEPT - SIGNALETIQUE GENDARMERIE LANGEAIS + INOX	718,20	0,00	1
28/04/2022	TERRASSEMENT + RACCORDEMENT + BAT MODULAIRE - MULTICMLP	47 524,50	0,00	10
30/04/2022	VERRIER MAJUSCULE - MEUBLE 9 CASES - PERIING	374,98	0,00	1
02/05/2022	CONSTRUCTION MAISON SANTE SAVIGNE	286,74	0,00	0
02/05/2022	CONSTRUCTION MAISON SANTE SAVIGNE	639,64	0,00	0
02/05/2022	CONSTRUCTION MAISON SANTE SAVIGNE	4 189,16	0,00	0
02/05/2022	CONSTRUCTION MAISON SANTE SAVIGNE	147,04	0,00	0
02/05/2022	CONSTRUCTION MAISON SANTE SAVIGNE	23 394,41	0,00	0
03/05/2022	CONSTRUCTION MAISON SANTE SAVIGNE	16 301,38	0,00	0
03/05/2022	CONSTRUCTION COMPLEXE CLV	443,26	0,00	0
04/05/2022	SOCOTEC INFRA - MOE DIGUES DE LANGEAIS	2 454,00	0,00	0
05/05/2022	REPRISE DES DESORDRES MSP CLV	8 046,00	0,00	0
05/05/2022	ABS - REMPLACEMENT DIQUE DUR SERVEUR	352,80	0,00	1
06/05/2022	LOGICIELS 2022	475,74	0,00	3
09/05/2022	NOUVELLE EXTENSION BATCLP	4 469,76	0,00	0
10/05/2022	CONSTRUCTION MAISON SANTE SAVIGNE	1 104,00	0,00	0
10/05/2022	LYRECO - DESTRUCTEUR DE PAPIER	456,50	0,00	1
11/05/2022	ADAPEI 79 - GLISSIERE BLANCHE POUR MOTRICITE - MULTILAN	-211,12	0,00	1
11/05/2022	DECAPRO - 3 TOILES DE TENTE / ARC + FLECHES / CERCEAUX + SUPPORT - ALEBOU	493,81	0,00	1
12/05/2022	EASYFLYER - COMPTOIR PARAPLUIE TISSU - ENVIRO	234,00	0,00	1
12/05/2022	EASYFLYER - COMPTOIR PARAPLUIE TISSU / STOP TROTTOIR PORTE AFFICHE - HABITAT	125,16	0,00	1
13/05/2022	CONSTRUCTION MAISON SANTE SAVIGNE	1 405,00	0,00	0
17/05/2022	CONSTRUCTION MAISON SANTE SAVIGNE	90 237,51	0,00	0
17/05/2022	GAB STORES - POSE DE STORES - MULTIAMB	7 000,00	0,00	10
17/05/2022	EASYFLYER - COMPTOIR PARAPLUIE TISSU / STOP TROTTOIR PORTE AFFICHE - HABITAT	256,80	0,00	1
17/05/2022	UGAP - 3 PC PORTABLE LENOVO	1 787,26	0,00	5
23/05/2022	CONSTRUCTION MAISON SANTE SAVIGNE	2 400,00	0,00	0



Modalités et date d'acquisition	Désignation du bien	Valeur d'acquisition (coût historique)		
23/05/2022	TPPL - TERRASSEMENT FOSSE - ZACMLP	954,00	0,00	1
25/05/2022	LUC DURAND - CHEMIN PIETON AUTOUR DU LAC RILLE	2 924,70	0,00	10
30/05/2022	CONSTRUCTION MAISON SANTE SAVIGNE	18 123,57	0,00	0
30/05/2022	LOGICIELS 2022	9 240,00	0,00	3
31/05/2022	SIGNETIS - SIGNALÉTIQUE TOVAL POLE PEEJ	8 160,00	0,00	10
01/06/2022	CONSTRUCTION MAISON SANTE SAVIGNE	10 377,89	0,00	0
02/06/2022	CONSTRUCTION MAISON SANTE SAVIGNE	286,74	0,00	0
02/06/2022	CONSTRUCTION MAISON SANTE SAVIGNE	9 875,11	0,00	0
02/06/2022	CONSTRUCTION MAISON SANTE SAVIGNE	8 617,72	0,00	0
02/06/2022	AZERTY DYNAMIPS - POSTES INFORMATIQUES x10	9 972,00	0,00	5
03/06/2022	CONSTRUCTION MAISON SANTE SAVIGNE	4 216,61	0,00	0
03/06/2022	CONSTRUCTION MAISON SANTE SAVIGNE	1 160,65	0,00	0
03/06/2022	NOUVELLE EXTENSION BATCLP	1 787,90	0,00	0
03/06/2022	GENDARMERIE LANGEAIS ETUDES ET CONSTRUCTIONS	6 163,20	0,00	0
03/06/2022	NOUVELLE EXTENSION BATCLP	1 668,00	0,00	0
08/06/2022	CONSTRUCTION MAISON SANTE SAVIGNE	108 091,55	0,00	0
08/06/2022	CONSTRUCTION MAISON SANTE SAVIGNE	514,80	0,00	0
08/06/2022	CONSTRUCTION MAISON SANTE SAVIGNE	147,04	0,00	0
08/06/2022	CONSTRUCTION MAISON SANTE SAVIGNE	186 582,35	0,00	0
08/06/2022	CONSTRUCTION MAISON SANTE SAVIGNE	88 666,98	0,00	0
09/06/2022	LOGICIELS 2022	560,70	0,00	3
09/06/2022	DECATHLON - 3 TENTES / MEUBLE ET TABLE DE CAMPING - ALECON	419,99	0,00	1
10/06/2022	REPRISE DES DESORDRES MSP CLV	592,20	0,00	0
10/06/2022	CONSTRUCTION MAISON SANTE SAVIGNE	3 508,01	0,00	0
14/06/2022	ORANGE - RACORDEMENT TEL 4 RUE DE LANEROULE MA PELLE - ZA BENAIS	1 497,60	0,00	20
15/06/2022	ATS - REMPLACEMENT VIDEOSURVEILLANCE - ZACMLP	1 887,12	0,00	10
15/06/2022	ATS - REMPLACEMENT VIDEOSURVEILLANCE - ZACMLP	934,64	0,00	10
17/06/2022	FRESNEAU CLOTURE MULTICMLP MAI 22	1 713,60	0,00	10
17/06/2022	NOUVELLE EXTENSION BATCLP	19 419,10	0,00	0
20/06/2022	CONSTRUCTION COMPLEXE CLV	3 832,50	0,00	0
20/06/2022	MANUTAN - PANNEAU DE BASKETBALL 180X105 - STABOU	1 304,40	0,00	10
21/06/2022	CONSTRUCTION TOUR OBSERVATION RILLE	44 483,96	0,00	0
27/06/2022	PICHET - FABRICATION PORTE SANITAIRE - LAC RILLE	2 460,00	0,00	5
27/06/2022	HYPER U - ELECTROMENAGER - LOGBOU PLACE DE L'EGLISE	877,00	0,00	1
27/06/2022	HYPER U - FRIGO SDFBOU	119,00	0,00	1
28/06/2022	CONSTRUCTION MAISON SANTE SAVIGNE	191 444,71	0,00	0
29/06/2022	LUC DURAND - CHEMIN PIETON AUTOUR DU LAC RILLE	378,01	0,00	10
29/06/2022	CONSTRUCTION MAISON SANTE SAVIGNE	19 396,14	0,00	0
29/06/2022	CONSTRUCTION MAISON SANTE SAVIGNE	80 057,12	0,00	0
29/06/2022	CONSTRUCTION MAISON SANTE SAVIGNE	48 825,92	0,00	0
29/06/2022	CONSTRUCTION MAISON SANTE SAVIGNE	11 787,78	0,00	0
30/06/2022	SOCOTEC INFRA - MOE DIGUES DE LANGEAIS	1 983,00	0,00	0
01/07/2022	HUET - SECURISATION ZA CLV AVEC FOSSE + BLOCS BETON	10 200,00	0,00	15
02/07/2022	CONSTRUCTION COMPLEXE CLV	361,78	0,00	0
02/07/2022	REPRISE DES DESORDRES MSP CLV	396,26	0,00	0
04/07/2022	CONSTRUCTION MAISON SANTE SAVIGNE	286,74	0,00	0
05/07/2022	CONSTRUCTION MAISON SANTE SAVIGNE	1 681,67	0,00	0
05/07/2022	CONSTRUCTION MAISON SANTE SAVIGNE	31 972,76	0,00	0
05/07/2022	CONSTRUCTION MAISON SANTE SAVIGNE	11 430,04	0,00	0
05/07/2022	LEGALLAIS - TROUSSE OUTILS ELECTRICIEN	657,60	0,00	1
05/07/2022	WESCO - ARMOIRE / LIT COCON / TRANSAT - MULTILAN	750,02	0,00	1
05/07/2022	UGAP - MATERIELS POSTE GESTION FORESTIERE	251,59	0,00	1
06/07/2022	ERGONOMIQUE - 6 SOURIS VERTICALES	492,00	0,00	1
07/07/2022	CONSTRUCTION COMPLEXE CLV	18 009,94	0,00	0
07/07/2022	LOGICIELS 2022	593,51	0,00	3
07/07/2022	CONSTRUCTION MAISON SANTE SAVIGNE	4 244,00	0,00	0
07/07/2022	CONSTRUCTION MAISON SANTE SAVIGNE	15 194,34	0,00	0
08/07/2022	GIRAULT - TONDEUSE TRACTEE KAAZ ROUGE	1 850,00	0,00	5

Modalités et date d'acquisition	Désignation du bien	Valeur d'acquisition (coût historique)		
12/07/2022	TSIGANE HABITAT - MOUS GDV TERRAINS FAMILIAUX LOCATIFS	10 560,00	0,00	0
12/07/2022	CONSTRUCTION MAISON SANTE SAVIGNE	147,05	0,00	0
12/07/2022	CONSTRUCTION MAISON SANTE SAVIGNE	1 104,00	0,00	0
22/07/2022	HYPER U - CONGELATEUR - ALEBOU	199,00	0,00	1
22/07/2022	HYPER U - MOBILIER POUR CAMPING - ALECON	142,73	0,00	1
22/07/2022	FRANCE BARNUM - BARNUM 3X3M - ALEBOU	339,50	0,00	1
22/07/2022	HYPER U - ENCEINTE NOMADE JBL - ALEREST	99,99	0,00	1
22/07/2022	VOIRIE DES ZA	4 953,35	0,00	0
25/07/2022	NOUVELLE EXTENSION BATCLP	5 751,53	0,00	0
25/07/2022	NOUVELLE EXTENSION BATCLP	8 154,00	0,00	0
25/07/2022	LE MANS GRUAU - TRAVAUX POUR EVOLUTION DU TRUCK ADO	6 000,00	0,00	6
26/07/2022	MARANDEAU CHIGNARD - REFECTION DALLAGE + SOL EXT - MULTILAN	14 184,90	0,00	10
26/07/2022	DWOOD - FOUTURE D'UN MEUBLE TABLE DE CHANGE _MULTILAN	534,58	0,00	1
27/07/2022	NOUVELLE EXTENSION BATCLP	1 500,12	0,00	0
29/07/2022	CONSTRUCTION MAISON SANTE SAVIGNE	14 295,78	0,00	0
29/07/2022	CONSTRUCTION MAISON SANTE SAVIGNE	45 349,07	0,00	0
01/08/2022	CONSTRUCTION COMPLEXE CLV	1 770,19	0,00	0
01/08/2022	CONSTRUCTION COMPLEXE CLV	6 195,67	0,00	0
01/08/2022	CONSTRUCTION MAISON SANTE SAVIGNE	1 471,46	0,00	0
02/08/2022	CONSTRUCTION MAISON SANTE SAVIGNE	37 221,04	0,00	0
02/08/2022	CONSTRUCTION MAISON SANTE SAVIGNE	3 508,02	0,00	0
02/08/2022	CONSTRUCTION MAISON SANTE SAVIGNE	3 713,51	0,00	0
02/08/2022	CONSTRUCTION MAISON SANTE SAVIGNE	14 354,60	0,00	0
02/08/2022	CONSTRUCTION COMPLEXE CLV	908,39	0,00	0
02/08/2022	CONSTRUCTION COMPLEXE CLV	442,55	0,00	0
02/08/2022	CONSTRUCTION MAISON SANTE SAVIGNE	128,66	0,00	0
02/08/2022	CONSTRUCTION MAISON SANTE SAVIGNE	250,88	0,00	0
02/08/2022	FNAC - IMPRIMANTE 3D + FILAMENT	181,52	0,00	1
02/08/2022	AMAZON - SACOCHE A ROULETTE SAMSONITE	198,15	0,00	1
03/08/2022	LEROY MERLIN - BATTERIE PORTATIVE - TRUCK	1 935,00	0,00	6
03/08/2022	FNAC - IMPRIMANTE 3D + FILAMENT	359,99	0,00	1
04/08/2022	VERRIER MAJUSCULE - TAPIS - ALEREST	177,79	0,00	1
05/08/2022	CONSTRUCTION MAISON SANTE SAVIGNE	7 956,00	0,00	0
05/08/2022	LOGICIELS 2022	656,11	0,00	3
13/08/2022	LOGICIELS 2022	9 540,00	0,00	3
22/08/2022	CONSTRUCTION MAISON SANTE SAVIGNE	514,80	0,00	0
26/08/2022	LOGICIELS 2022	768,46	0,00	3
29/08/2022	BOURREAU - TRAVAUX DE PLOMBERIE (ANCIENNE TRESO) - MSAPLAN	1 275,77	0,00	0
02/09/2022	CONSTRUCTION ALSH LANGEAIS	2 220,00	0,00	0
05/09/2022	TREGRET - CREATION D'UNE DOUCHE 1ER ETAGE - BATBOU	1 690,00	0,00	10
05/09/2022	SAVOIR PLUS - TAPIS + TABLE SABLE ET EAU - RAMAMB	140,10	0,00	1
05/09/2022	LOGICIELS 2022	889,80	0,00	3
06/09/2022	CONSTRUCTION MAISON SANTE SAVIGNE	4 244,00	0,00	0
06/09/2022	CONSTRUCTION MAISON SANTE SAVIGNE	147,04	0,00	0
06/09/2022	CONSTRUCTION MAISON SANTE SAVIGNE	1 681,67	0,00	0
06/09/2022	CONSTRUCTION MAISON SANTE SAVIGNE	286,73	0,00	0
07/09/2022	TRAVAUX DE RENOVATION (ANCIENNE TRESO) POUR FS LANGEAIS	1 055,09	0,00	10
07/09/2022	EASYFLYER - COMPTOIR PARAPLUIE TISSU - FS LANGEAIS CHATEAU BOURGUEIL	253,20	0,00	1
09/09/2022	CONSTRUCTION MAISON SANTE SAVIGNE	1 104,00	0,00	0
09/09/2022	CONSTRUCTION MAISON SANTE SAVIGNE	29 201,53	0,00	0
09/09/2022	NOTAIRE CHATEAU - FRAIS SUITE VENTE RILLE/CCTOVAL - LAC	6 147,25	0,00	0
12/09/2022	CONSTRUCTION MAISON SANTE SAVIGNE	35 558,51	0,00	0
12/09/2022	MARANDEAU CHIGNARD - REFECTION DALLAGE + SOL EXT - MULTILAN	5 321,28	0,00	10
13/09/2022	CONSTRUCTION MAISON SANTE SAVIGNE	54 641,62	0,00	0
13/09/2022	PROLUDIC - POSE DE SOL SOUPLE _MULTIBOU	3 746,70	0,00	10
14/09/2022	CONSTRUCTION MAISON SANTE SAVIGNE	8 172,31	0,00	0
21/09/2022	GENDARMERIE LANGEAIS ETUDES ET CONSTRUCTIONS	268,80	0,00	0
22/09/2022	AQUASCOP - ETUDE PREALABLE CT FARE MAULNE	12 168,00	0,00	0
26/09/2022	HENRI JULIEN - MATERIEL DE CUISINE - ALEREST	135,00	0,00	1

Modalités et date d'acquisition	Désignation du bien	Valeur d'acquisition (coût historique)		
26/09/2022	HENRI JULIEN - MATERIEL DE CUISINE - ALECON	104,04	0,00	1
28/09/2022	VEOLIA - RACCORDEMENT EAU - ROULE MA PELLE	2 347,93	0,00	15
30/09/2022	ERGONOMIQUE - SOURIS VERTICALES TOUS SERVICES	94,80	0,00	1
03/10/2022	CONSTRUCTION MAISON SANTE SAVIGNE	3 508,01	0,00	0
03/10/2022	CONSTRUCTION MAISON SANTE SAVIGNE	665,05	0,00	0
03/10/2022	IKEA - STRUCTURE + BAC RANGEMENT - PERI CHAPELLE	146,98	0,00	1
03/10/2022	IKEA - STRUCTURE + BAC RANGEMENT - PERI BOURGUEIL	139,00	0,00	1
03/10/2022	ALTERBURO - MOBILIER PERSONNEL CHARTE FORESTIERE + SERVICE CIVIQUE	1 164,00	0,00	10
03/10/2022	UGAP - PC HP ELITEBOOK + SUPPORT ORDI	1 122,01	0,00	5
04/10/2022	CONSTRUCTION MAISON SANTE SAVIGNE	53 405,95	0,00	0
04/10/2022	UGAP - 2 VIDEO PROJECTEURS + SACOCHES	1 353,31	0,00	5
05/10/2022	CONSTRUCTION MAISON SANTE SAVIGNE	1 563,65	0,00	0
05/10/2022	CONSTRUCTION MAISON SANTE SAVIGNE	9 945,00	0,00	0
05/10/2022	CONSTRUCTION MAISON SANTE SAVIGNE	37 317,96	0,00	0
05/10/2022	CESSION TITRE GRATUIT CIT/BENAIS/2017 - CITY STADE BENAIS	72 013,90	0,00	5
05/10/2022	CESSION TITRE GRATUIT CIT/RESTIGNE/2017 - CITY STADE RESTIGNE	42 307,64	0,00	5
05/10/2022	CESSION TITRE GRATUIT CIT/INGRANDES/2017 - CITY STADE INGRANDES	69 106,16	0,00	5
05/10/2022	CESSION TITRE GRATUIT CIT/STNICOLASB/2017 - CITY STADE ST NICOLAS DE BOURGUEIL	55 852,84	0,00	5
06/10/2022	CONSTRUCTION MAISON SANTE SAVIGNE	286,74	0,00	0
06/10/2022	CONSTRUCTION MAISON SANTE SAVIGNE	147,05	0,00	0
06/10/2022	CONSTRUCTION MAISON SANTE SAVIGNE	4 244,02	0,00	0
06/10/2022	CONSTRUCTION MAISON SANTE SAVIGNE	1 681,67	0,00	0
06/10/2022	CONSTRUCTION COMPLEXE CLV	1 294,24	0,00	0
06/10/2022	CONSTRUCTION COMPLEXE CLV	925,33	0,00	0
06/10/2022	CONSTRUCTION COMPLEXE CLV	310,98	0,00	0
06/10/2022	SOCOTEC INFRA - MOE DIGUES DE LANGEAIS	10 115,40	0,00	0
07/10/2022	CONSTRUCTION COMPLEXE CLV	4 874,44	0,00	0
07/10/2022	CONSTRUCTION COMPLEXE CLV	2 465,00	0,00	0
07/10/2022	CONSTRUCTION COMPLEXE CLV	420,00	0,00	0
10/10/2022	CONSTRUCTION MAISON SANTE SAVIGNE	5 890,46	0,00	0
10/10/2022	CONSTRUCTION MAISON SANTE SAVIGNE	24 870,67	0,00	0
10/10/2022	LOGICIELS 2022	777,55	0,00	3
10/10/2022	WESCO - DALLES MOTRICITE - RAMAMB	338,40	0,00	1
11/10/2022	VERRIER - CHEVALET PEINTURE 2 FACE - ALEREST	409,98	0,00	1
12/10/2022	CONSTRUCTION MAISON SANTE SAVIGNE	18 460,04	0,00	0
13/10/2022	FDC 2022	50 000,00	0,00	10
17/10/2022	LEROY MERLIN - ABRI DE JARDIN EN BOIS - MULTI AMBILLOU	1 549,00	0,00	10
25/10/2022	FRANS BONHOMME - TAMPON - ZA BOURGUEIL	444,91	0,00	1
25/10/2022	TRAVAUX AMENAGEMENT FS LANGEAIS	2 737,86	0,00	10
27/10/2022	NOUVELLE EXTENSION BATCLP	4 200,00	0,00	0
28/10/2022	LOGICIELS 2022	761,95	0,00	3
28/10/2022	BOURREAU - TRAVAUX DE PLOMBERIE (ANCIENNE TRESO) - MSAPLAN	-1 275,77	0,00	0
02/11/2022	LOGICIELS 2022	6 540,56	0,00	3
03/11/2022	CONSTRUCTION MAISON SANTE SAVIGNE	1 471,46	0,00	0
04/11/2022	CONSTRUCTION MAISON SANTE SAVIGNE	250,88	0,00	0
04/11/2022	CONSTRUCTION MAISON SANTE SAVIGNE	6 761,43	0,00	0
04/11/2022	CONSTRUCTION MAISON SANTE SAVIGNE	21 940,80	0,00	0
04/11/2022	CONSTRUCTION MAISON SANTE SAVIGNE	12 569,39	0,00	0
04/11/2022	CONSTRUCTION MAISON SANTE SAVIGNE	37 860,01	0,00	0
04/11/2022	CONSTRUCTION MAISON SANTE SAVIGNE	7 721,30	0,00	0
04/11/2022	CONSTRUCTION MAISON SANTE SAVIGNE	2 774,92	0,00	0
04/11/2022	CONSTRUCTION COMPLEXE CLV	6 798,07	0,00	0
04/11/2022	CONSTRUCTION COMPLEXE CLV	1 384,88	0,00	0
04/11/2022	LEGALLAIS - MEULEUSE / SCIE SAUTEUSE / PERCEUSE	841,84	0,00	1
07/11/2022	CONSTRUCTION MAISON SANTE SAVIGNE	108 064,97	0,00	0
07/11/2022	CONSTRUCTION MAISON SANTE SAVIGNE	3 713,51	0,00	0
08/11/2022	CONSTRUCTION MAISON SANTE SAVIGNE	128,66	0,00	0
08/11/2022	CONSTRUCTION MAISON SANTE SAVIGNE	12 065,93	0,00	0
08/11/2022	CONSTRUCTION COMPLEXE CLV	3 246,56	0,00	0

Modalités et date d'acquisition	Désignation du bien	Valeur d'acquisition (coût historique)		
08/11/2022	CONSTRUCTION COMPLEXE CLV	3 037,34	0,00	0
08/11/2022	CONSTRUCTION COMPLEXE CLV	2 970,00	0,00	0
08/11/2022	LOGICIELS 2022	1 330,00	0,00	3
08/11/2022	BEAUX MEUBLES PAS CHERS - MEUBLE	349,99	0,00	1
	MICRO-ONDE CHENE ET NOIR			
08/11/2022	AMAZON - POINTE LASER DE PRESENTATION (NORWII) - PEEJ	32,99	0,00	1
10/11/2022	FFRANDONNEE - BALISAGE SENTIER RANDO	4 619,55	0,00	10
14/11/2022	FDC 2022	25 000,00	0,00	10
14/11/2022	TRAVAUX DE RENOVATION (ANCIENNE TRESO) POUR FS LANGEAIS	1 400,00	0,00	10
14/11/2022	TRAVAUX AMENAGEMENT FS LANGEAIS	1 275,77	0,00	10
14/11/2022	TRAVAUX AMENAGEMENT FS LANGEAIS	4 777,04	0,00	10
15/11/2022	CONSTRUCTION COMPLEXE CLV	1 225,72	0,00	0
15/11/2022	CONSTRUCTION COMPLEXE CLV	51 063,44	0,00	0
15/11/2022	GIRAULT - TAILLE HAIE / DEBROUSSAILLEUSE A DOS / TONDEUSE DEBROUS. RECATO60H	4 750,00	0,00	10
16/11/2022	CONSTRUCTION MAISON SANTE SAVIGNE	17 367,90	0,00	0
16/11/2022	UGAP - 2 VIDEO PROJECTEURS + SACOCHES	52,49	0,00	5
17/11/2022	INTEROUGE - TENTES PLIANTES	4 493,22	0,00	10
17/11/2022	PLANET OFFICE - BUREAU + FAUTEUIL + 2 CHAISES - MSAP LANGEAIS	915,78	0,00	1
17/11/2022	SPOTLIGHT_MATERIEL SONO_TRUCK	233,70	0,00	1
17/11/2022	LES ATELIERS DU BOCAGE - 13 SONY XPERIA RECONDITIONNES - PLAN RELANCE	513,84	0,00	1
17/11/2022	LES ATELIERS DU BOCAGE - 13 SONY XPERIA RECONDITIONNES - PLAN RELANCE	321,16	0,00	1
17/11/2022	LES ATELIERS DU BOCAGE - 7 TABLETTES SAMSUNG RECONDITIONNEES - PLAN RELANCE	1 060,00	0,00	1
21/11/2022	UGAP - POSTE RACHEL GRIGGS	196,13	0,00	1
21/11/2022	UGAP - POSTE RACHEL GRIGGS	18,18	0,00	1
23/11/2022	CONSTRUCTION MAISON SANTE SAVIGNE	1 104,00	0,00	0
23/11/2022	PIC BOIS - LAMES DIRECTIONNELLES - TOUR LAC RILLE	3 086,02	0,00	10
23/11/2022	TRAVAUX DE RENOVATION (ANCIENNE TRESO) POUR FS LANGEAIS	1 494,00	0,00	10
25/11/2022	WESCO - BLOC MODULES MAXI PENTE - RAM BOURGUEIL	149,92	0,00	1
28/11/2022	FABIENNE PETIT - GRAPHIQUE POUR PANNEAUX - TOUR OBSERVATION LAC RILLE	2 490,00	0,00	10
28/11/2022	ALTERBURO - MOBILIER PERSONNEL CHARTE FORESTIERE + SERVICE CIVIQUE	296,40	0,00	10
28/11/2022	SDEC - TARIERE - GEMA	138,00	0,00	1
29/11/2022	CONSTRUCTION COMPLEXE CLV	2 200,52	0,00	0
29/11/2022	FRANCE BARNUM - BARNUM ALU PRO - ALECON	537,40	0,00	1
30/11/2022	CONSTRUCTION MAISON SANTE SAVIGNE	1 281,90	0,00	0
30/11/2022	CONSTRUCTION MAISON SANTE SAVIGNE	30 343,38	0,00	0
30/11/2022	CONSTRUCTION COMPLEXE CLV	3 697,76	0,00	0
30/11/2022	CONSTRUCTION COMPLEXE CLV	11 584,89	0,00	0
30/11/2022	MANUTAN - BANC / CHAISES / ILOT MOUSSE / PETIT CAISSON - ALECON	1 150,91	0,00	10
30/11/2022	UGAP - ECRAN + CARTE SD - TRUCK	234,26	0,00	1
01/12/2022	CONSTRUCTION MAISON SANTE SAVIGNE	153,48	0,00	0
01/12/2022	CONSTRUCTION MAISON SANTE SAVIGNE	20 158,90	0,00	0
01/12/2022	CONSTRUCTION MAISON SANTE SAVIGNE	69 460,09	0,00	0
01/12/2022	CONSTRUCTION MAISON SANTE SAVIGNE	14 621,98	0,00	0
01/12/2022	CONSTRUCTION MAISON SANTE SAVIGNE	6 544,20	0,00	0
01/12/2022	CONSTRUCTION MAISON SANTE SAVIGNE	18 979,81	0,00	0
01/12/2022	LOGICIELS 2022	1 072,80	0,00	3
01/12/2022	LOGICIELS 2022	769,45	0,00	3
01/12/2022	MAJUSCULE VERRIER - CENTRE DE SOINS VETERINAIRE EN BOIS + ACCESSOIRES	440,08	0,00	1
02/12/2022	CONSTRUCTION MAISON SANTE SAVIGNE	1 971,61	0,00	0
02/12/2022	CONSTRUCTION COMPLEXE CLV	256,27	0,00	0
02/12/2022	CONSTRUCTION COMPLEXE CLV	951,58	0,00	0
02/12/2022	CONSTRUCTION COMPLEXE CLV	3 776,40	0,00	0
02/12/2022	MR BRICOLAGE - OUTILLAGE STBOU SUITE VOL OCT22	324,05	0,00	1
03/12/2022	REPRISE DES DESORDRES MSP CLV	387,04	0,00	0
03/12/2022	AMENAGEMENT GRANGE CLV FRANCE SERVICES	337,40	0,00	0



Modalités et date d'acquisition	Désignation du bien	Valeur d'acquisition (coût historique)		
03/12/2022	LEGALLAIS - KIT PERCEUSE VIS.+ VISEUSE A CHOC / TELEMETRE LASER / PERFO BURINEUR	1 162,77	0,00	1
05/12/2022	CONSTRUCTION MAISON SANTE SAVIGNE	147,05	0,00	0
05/12/2022	CONSTRUCTION COMPLEXE CLV	6 642,82	0,00	0
06/12/2022	NOUVELLE EXTENSION BATCLP	11 309,88	0,00	0
06/12/2022	TRAVAUX DE RENOVATION (ANCIENNE TRESO) POUR FS LANGEAIS	2 828,10	0,00	10
06/12/2022	TRAVAUX DE RENOVATION (ANCIENNE TRESO) POUR FS LANGEAIS	1 103,87	0,00	10
07/12/2022	MR BRICOLAGE - PLANCHA - ALABOU	229,00	0,00	1
07/12/2022	WESCO - LANDAU ROSE X2 / CARRE CUISINE LAVE-LINGE - MULTILAN	919,73	0,00	1
07/12/2022	DECATLON - BUT TCHOUKBALL	95,00	0,00	1
07/12/2022	TRAVAUX DE RENOVATION (ANCIENNE TRESO) POUR FS LANGEAIS	372,00	0,00	10
08/12/2022	CONSTRUCTION MAISON SANTE SAVIGNE	29 379,41	0,00	0
08/12/2022	NOUVELLE EXTENSION BATCLP	8 377,69	0,00	0
08/12/2022	HYPER U - ENCEINTE XTREME JBL + 6 MINI ENCEINTES JBL - ALECLV	239,94	0,00	1
08/12/2022	HYPER U - LAVE LINGE SECHANT	749,00	0,00	1
08/12/2022	SMIPE - NISSAN LEAF DJ-340-TM	5 000,00	0,00	6
08/12/2022	UGAP - ECRAN + CARTE SD - TRUCK	49,99	0,00	1
15/12/2022	LARGO - 44 PC PORTABLES RECONDITIONNES PLAN DE RELANCE	2 976,00	0,00	5
15/12/2022	LARGO - 44 PC PORTABLES RECONDITIONNES PLAN DE RELANCE	13 392,00	0,00	5
15/12/2022	SOCOTEC INFRA - MOE DIGUES DE LANGEAIS	-2 700,00	0,00	0
Acquisitions à titre gratuit				
Mise à disposition				
Affectation				
Mises en concession ou affermage				
Divers				
TOTAL GENERAL		3 436 453,56	0,00	

IV – ANNEXES

ELEMENTS DU BILAN

VARIATION DU PATRIMOINE (article R. 2313-3 du CGCT) – SORTIES

A10.2

A10.2 – ETAT DES SORTIES DES BIENS D'IMMOBILISATIONS

Modalités et date de sortie	Désignation du bien	Valeur d'acquisition (coût historique)	Durée de l'amort.	Cumul des amort. antérieurs	Valeur nette comptable au jour de la cession	Prix de cession	Plus ou moins values
Cessions à titre onéreux							
Cessions à titre gratuit							
05/10/2022	CITY-STADE BENAIS	94 257,08	15	22 243,18	72 013,90	0,00	-72 013,90
05/10/2022	CITY-STADE D'INGRANDES DE TOURAINE	90 451,22	15	21 345,06	69 106,16	0,00	-69 106,16
05/10/2022	CITY-STADE DE RESTIGNE	55 375,35	15	13 067,71	42 307,64	0,00	-42 307,64
05/10/2022	CITY-STADE DE ST NICOLAS DE BOURGUEIL	73 104,29	15	17 251,45	55 852,84	0,00	-55 852,84
Mise à disposition							
01/01/2022	MOe travaux énergétique logts PALULOS BOURGUEIL	22 805,82	0	0,00	22 805,82	0,00	-22 805,82
01/01/2022	TRAVAUX ELECTRICITE ET REMPLACEMENT MEUBLE CUISINE - 6 PLACE DU PICARD A BOURGUE	1 163,75	6	1 163,75	0,00	0,00	0,00
01/01/2022	POSE CHAUDIERE BASSE TEMPERATURE - LOGT DEBARRE ODILE	2 661,66	20	931,00	1 730,66	0,00	-1 730,66
01/01/2022	TRAVAUX POUR ALIMENTATION TV - 6 RUE PICARD / RDC GCHE ET DROIT - LOGT	935,95	1	935,95	0,00	0,00	0,00
01/01/2022	CHAUDIERE - 6 PLACE DU PICARD - 1ER ETAGE GAUCHE - F#7BI20932094	2 928,32	20	876,00	2 052,32	0,00	-2 052,32
01/01/2022	APPAREILLAGE DEFECTUEUX - 6 PLACE PICARD - 1ER ETAGE DROIT ET GAUCHE - F#3233	270,66	1	270,66	0,00	0,00	0,00
01/01/2022	APPAREILLAGE DEFECTUEUX - 6 PLACE PICARD - 1ER ETAGE DROIT ET GAUCHE	227,98	1	227,98	0,00	0,00	0,00
01/01/2022	REHABILITATION FENETRES DE 4 LOGEMENTS SOCIAUX BOURGUEIL	19 930,19	30	3 984,00	15 946,19	0,00	-15 946,19
01/01/2022	ISOLATION LOGEMENTS SOCIAUX - CONSULTATION	839,59	20	335,84	503,75	0,00	-503,75
01/01/2022	LOGEMENT RESTIGNE FENETRES	3 798,00	15	3 798,00	0,00	0,00	0,00
01/01/2022	LOGEMENTS BOURGUEIL	204 921,83	15	204 921,83	0,00	0,00	0,00
01/01/2022	LOGEMENT LA CHAPELLE SUR LOIRE	51 860,28	15	51 860,28	0,00	0,00	0,00
01/01/2022	LOGEMENTS RESTIGNE	149 114,19	15	149 114,19	0,00	0,00	0,00
01/01/2022	LOGEMENT ST NICOLAS BOURGUEIL	39 352,23	15	39 352,23	0,00	0,00	0,00
01/01/2022	LOGT ST NICOLAS BOURGUEIL	6 694,30	15	5 798,00	896,30	0,00	-896,30
01/01/2022	ACHAT KICHNETTE POUR LOGT 6 PLACE PICARD BOURGUEIL	269,00	1	269,00	0,00	0,00	0,00
01/01/2022	MOe travaux énergétique logts PALULOS RESTIGNE	22 335,11	0	0,00	22 335,11	0,00	-22 335,11

Modalités et date de sortie	Désignation du bien	Valeur d'acquisition (coût historique)	Durée de l'amort.	Cumul des amort. antérieurs	au jour de la cession	cession	moins values
01/01/2022	MOe travaux énergétique logts PALULOS LA CHAPELLE	25 051,53	0	0,00	25 051,53	0,00	-25 051,53
01/01/2022	TREGRET - TRAVAUX RACCORDEMENT GAZ	2 460,83	15	328,00	2 132,83	0,00	-2 132,83
01/01/2022	Travauxplomberie 6 rue Picard - Bourgueil	1 667,10	10	1 166,97	500,13	0,00	-500,13
01/01/2022	Pose Parabole Logement place Picard - Bourgueil	1 288,50	20	450,98	837,52	0,00	-837,52
01/01/2022	Pose parabole logement rue des Ecoles - Restigné	86,90	20	31,70	55,20	0,00	-55,20
01/01/2022	Remplacement chaudière Appt 2 - rue Picard - Bourgueil	1 507,00	10	753,50	753,50	0,00	-753,50
01/01/2022	PICHET BAILLY - ESCALIER GRENIER - LOGREST	3 204,00	15	214,00	2 990,00	0,00	-2 990,00
Affectation							
Mises en concession ou affermage							
Mise à la réforme							
07/02/2022	MINI BUS BLANC PEEJ - CH 948 RG	10 000,00	8	10 000,00	0,00	8 250,00	8 250,00
Divers							
31/12/2022	ACOUSTEX INGENIERIE - ETUDE ACOUSTIQUE	1 500,00	3	1 500,00	0,00	0,00	0,00
31/12/2022	CRECHE AMBILLOU ETUDE ZAC BOURGUEIL - 1 ACPTÉ	5 812,56	3	5 812,56	0,00	0,00	0,00
31/12/2022	OPERATION FACADES 2017	45 875,65	5	45 875,65	0,00	0,00	0,00
31/12/2022	FDC 2017	95 853,29	5	95 853,29	0,00	0,00	0,00
31/12/2022	SUBVENTION EPIC 2017	22 600,00	5	22 600,00	0,00	0,00	0,00
TOTAL GENERAL		1 060 204,16					-329 621,40



IV – ANNEXES	
ELEMENTS DU BILAN	
OPERATIONS LIEES AUX CESSIONS	A10.3

A10.3 – OPERATIONS LIEES AUX CESSIONS

Pour mémoire		Crédits ouverts (BP + DM)
Chapitre 024	Produits des cessions d'immobilisations	126 700,00

Produit des cessions		Réalizations
Compte 775	Produits des cessions d'immobilisations	23 678,00
Compte 675	Valeurs comptables des immobilisations cédées	4 102,00

IV – ANNEXES

ENGAGEMENTS HORS BILAN – ENGAGEMENTS DONNES ET RECUS
EMPRUNTS GARANTIS PAR LA COMMUNE OU L'ETABLISSEMENT

B1.1

B1.1 – 8015 – ETAT DES EMPRUNTS GARANTIS PAR LA COMMUNE OU L'ETABLISSEMENT (art. L. 2313-1 6°, L. 5211-36 et L. 5711-1 du CGCT)

Désignation du bénéficiaire	Année de mobilisation et profil d'amortissement de l'emprunt (1)		Objet de l'emprunt garanti	Organisme prêteur ou chef de file	Montant initial	Capital restant dû au 31/12/N	Durée résiduelle	Périodicité des remboursements (2)	Taux initial			Taux moyen constaté sur l'année (6)			Catégorie d'emprunt (7)	Indices ou devises pouvant modifier l'emprunt	Annuité garantie au cours de l'exercice	
	Année	Profil							Taux (3)	Index (4)	Taux actuariel (5)	Taux (3)	Index (4)	Niveau de taux			En intérêts (8)	En capital
Total des emprunts contractés par des collectivités ou des EP (hors logements sociaux)					0,00	0,00										0,00	0,00	
Total des emprunts autres que ceux contractés par des collectivités ou des EP (hors logements sociaux)					0,00	0,00										0,00	0,00	
Total des emprunts contractés pour des opérations de logement social					3 173 009,76	2 774 704,35										51 118,50	103 015,29	
CAISSE DES DEPOTS ET CONSIGNATION	2018	X Echéance progressive	GARANTIE PRET LOGEMENT CMLP MEULIERS 15% DE 434 614?	CAISSE DES DEPOTS ET CONSIGNATION	65 192,10	57 803,68	34,83	A	F	0,550	F	0,550	-			326,14	1 493,94	
CAISSE DES DEPOTS ET CONSIGNATION	2017	P	GARANTIE PRET LOGEMENT CMLP MEULIERS 15% DE 1 185 942?	Etablissement CAISSE DES DEPOTS ET CONSIGNATION	177 891,30	157 911,99	34,83	A	F	1,350	F	1,350	-			2 186,40	4 043,81	
CAISSE DES DEPOTS ET CONSIGNATION	2018	C	GARANTIE PRET EPHAD LES MISTRAIS LANGEAIS 15% DE 5 450 000?	Etablissement CAISSE DES DEPOTS ET CONSIGNATION	817 500,00	708 500,00	25,83	T	F	1,860	F	1,860	A-1			13 494,71	27 250,00	

Désignation du bénéficiaire	Année de mobilisation et profil d'amortissement de l'emprunt (1)		Objet de l'emprunt garanti	Organisme prêteur ou chef de file	Montant initial	Capital restant dû au 31/12/N	Durée résiduelle	Périodicité des remboursements (2)	Taux initial			Taux moyen constaté sur l'année (6)			Catégorie d'emprunt (7)	devises pouvant modifier l'emprunt	Exercice	
	Année	Profil							Taux (3)	Index (4)	Taux actuariel (5)	Taux (3)	Index (4)	Niveau de taux			En intérêts (8)	En capital
EPHAD LOUISE DE LA VALLIERE	2020	P	GARANTIE PRET EPHAD CLV LOUISE DE LA VALLIERE 20% DE 2 100 000?	CAISSE D EPARGNE	420 000,00	372 204,46	23,00	T	C	EURIBOR	1,750	C	EURIBOR	1,750	A-1	EURIBOR	6 705,83	15 950,97
EPHAD LOUISE DE LA VALLIERE	2020	C	GARANTIE PRET EPHAD CLV LOUISE DE LA VALLIERE 20% DE 6 600 000?	CAISSE D EPARGNE	1 320 000,00	1 188 000,00	27,00	T	R		1,760	R		1,760	A-1		21 449,82	44 000,00
FICOSIL SCI	1993	X Echéance constante	GARANTIE PRET A 100% DE 11 593.38? OPERATION "LOSSAY" -LOG. SOCIAUX ANNEE 1994 EX CCPB	CDC EMPRUNTS	34 331,52	4 992,23	2,33	A	V		5,800	V		2,050	A-1		136,27	1 655,04
FICOSIL SCI	1994	X Echéance constante	GARANTIE PRET LOG.SOCIAUX 100% DE 11 736.57? "LES PETITES MALPEINES" ANNEE 1995 EX CCPB	CDC EMPRUNTS	31 709,40	5 893,51	3,58	A	V		5,800	V		2,050	A-1		150,83	1 464,22
FICOSIL SCI	2019	X Echéance constante	GARANTIE PRET FICOSIL 3 LOGEMENTS PLUS SAVIGNE/LATHAN 25% DE 202 300?	Etablissement CAISSE DES DEPOTS ET CONSIGNATION	50 575,00	47 317,80	36,58	A	F		1,350	F		1,350	-		652,19	992,46
MAISON RETRAITE BOURGUEIL	2018	X Echéance constante	GARANTIE PRET EPHAD BOURGUEIL N°2 25% DE 1 029 000?	CDC EMPRUNTS	255 810,44	232 080,68	25,67	T	F		2,550	F		2,550	-		6 016,31	6 164,85
TOTAL GENERAL					3 173 009,76	2 774 704,35											51 118,50	103 015,29

(1) Indiquer C pour amortissement constant, P pour amortissement progressif, F pour in fine, X pour autres (à préciser).

(2) Indiquer la périodicité des remboursements A : annuelle ; M : mensuelle ; B : bimestrielle ; S : semestrielle ; T : trimestrielle ; X : autre.

(3) Type de taux d'intérêt : F : fixe ; V : variable simple ; C : complexe (c'est-à-dire un taux variable qui n'est pas seulement défini comme la simple addition d'un taux usuel de référence et d'une marge exprimée en point de pourcentage).

(4) Indiquer le type d'index (ex. EURIBOR 3 mois ...).

(5) Taux annuel, tous frais compris.

(6) Taux hors opération de couverture. Pour les emprunts à taux variable, indiquer le niveau moyen du taux constaté sur l'année.

(7) Catégorie d'emprunt hors opération de couverture. Exemple A-1 (cf. la classification des emprunts suivant la typologie de la circulaire IOCB1015077C du 25 juin 2010 sur les produits financiers offerts aux collectivités territoriales).

(8) Il s'agit des intérêts dus au titre du contrat initial et comptabilisés à l'article 66111 « Intérêts réglés à l'échéance » (intérêts décaissés).

Envoyé en préfecture le 31/03/2023

Reçu en préfecture le 31/03/2023

Publié le



ID : 037-200072981-20230328-D2023_042-DE

IV – ANNEXES**ENGAGEMENTS HORS BILAN – CALCUL DU RATIO D'ENDETTEMENT RELATIF AUX GARANTIES D'EMPRUNT****B1.2 – CALCUL DU RATIO D'ENDETTEMENT RELATIF AUX GARANTIES D'EMPRUNT**

Calcul du ratio de l'article L. 2252-1 du CGCT	Valeur en euros	
Total des annuités déjà garanties échues dans l'exercice (1)	A	0,00
Total des premières annuités entières des nouvelles garanties de l'exercice (1)	B	0,00
Annuité nette de la dette de l'exercice (2)	C	0,00
Provisions pour garanties d'emprunts	D	0,00
Total des annuités d'emprunts garantis de l'exercice	I = A + B + C - D	0,00
Recettes réelles de fonctionnement	II	12 733 217,60
Part des garanties d'emprunt accordées au titre de l'exercice en % (3)	I / II	0,00

(1) Hors opérations visées par l'article L. 2252-2 du CGCT.

(2) Cf. définition de l'article D. 1511-30 du CGCT.

(3) Les garanties d'emprunt accordées au titre d'un exercice ne doivent pas représenter plus de 50 % des recettes réelles de fonctionnement de ce même exercice.

IV – ANNEXES

ENGAGEMENTS HORS BILAN – ENGAGEMENTS DONNES ET RECUS
LISTE DES CONCOURS ATTRIBUES A DES TIERS

B1.7

B1.7 – LISTE DES CONCOURS ATTRIBUES A DES TIERS EN NATURE OU EN SUBVENTIONS
(Article L. 2313-1 du CGCT)

Nom des bénéficiaires	Montant du fonds de concours ou de la subvention (numéraire)	Prestations en nature
Personnes de droit privé		
<u>Associations</u>		
AECFM LE TRAIN	3 000,00	
ASSO DEPARTEMENTALE PROTECTION CIVILE 37	10 000,00	
Association ASSOCIATION MONTJOIE-MDA	7 674,00	
Association AU FIL DU JAZZ	1 050,00	
Association AVENIR CYCLISME TOURAINE	500,00	
Association AVENIR FOOTBALL DU BOURGUEILLOIS	6 000,00	
Association BRASS'BAND DU PAYS DE BOURGUEIL	2 000,00	
Association COMPAGNIE SEPT EPEES	2 617,00	
Association ECURIES DU VIGNOBLE	500,00	
Association GUITARE ET VIGNE	1 500,00	
Association LIRE ET DIRE	2 000,00	
Association SPORT ET LOISIRS LA ROUCHOUZE	500,00	
Association THEATRE DE L'ANTE	1 833,00	
CENTRE SOCIAL LA DOUVE - ESPACE CULTUREL	78 970,00	
CHAMALO	27 000,00	
ECOLE DE MUSIQUE DE CLERE LES PINS	25 000,00	
ECOLE MUSICA LOIRE ASSOCIATION	35 000,00	
INTER TRAVAIL SERVICE	63 000,00	
LE PETIT PLUS	5 000,00	
SPORT NATURE BOURGUEILLOIS	1 000,00	
<u>Entreprises</u>		
<u>Personnes physiques</u>		
<u>Autres</u>		
TSIGANE HABITAT	3 400,00	
Personnes de droit public		
<u>Etat</u>		
VAL DE LOIRE NUMERIQUE	142 380,00	
<u>Régions</u>		
<u>Départements</u>		
<u>Communes</u>		
MAIRIE BOURGUEIL	285,45	
MAIRIE CINQ MARS LA PILE	25 000,00	
MAIRIE LANGEAIS	51 719,54	
<u>Etablissements publics (EPCL, EPA, EPIC...)</u>		
CC TOURAINE OUEST VAL DE LOIRE EAU DSP	250 935,87	
EPIC TOURAINE NATURE OT	298 139,54	
SERVICE DE GESTION COMPTABLE DE CHINON	239 280,54	
<u>Autres</u>		
TOTAL GENERAL	1 285 284,94	

IV – ANNEXES

ENGAGEMENTS HORS BILAN
AUTORISATIONS DE PROGRAMME ET CREDITS DE PAIEMENT

B2.1

B2.1 – SITUATION DES AUTORISATIONS DE PROGRAMME ET CREDITS DE PAIEMENT

N° ou intitulé de l'AP	Montant des AP			Montant des CP			
	Pour mémoire AP votée y compris ajustement	Révision de l'exercice N	Total cumulé (toutes les délibérations y compris pour N)	Crédits de paiement antérieurs (réalisations cumulées au 01/01/N) (1)	Crédits de paiement ouverts au titre de l'exercice N (2)	Crédits de paiement réalisés durant l'exercice N	Restes à financer (exercices au-delà de N+1)
I02	1 088 938,55	186 061,45	1 275 000,00	6 436,80	25 000,00	9 421,50	0,00
I05	2 935 000,00	0,00	2 935 000,00	2 838 815,32	1 115,64	1 115,64	0,00
I08	30 000,00	0,00	30 000,00	0,00	10 000,00	0,00	0,00
I09	200 000,00	0,00	200 000,00	194 000,00	4 800,00	0,00	0,00
I11	569 520,00	0,00	569 520,00	427 140,00	142 380,00	142 380,00	0,00
I16	1 460 000,00	0,00	1 460 000,00	1 205 320,46	155 000,00	18 474,11	0,00
I17	2 324 800,00	1 175 200,00	3 500 000,00	466 753,50	2 655 000,00	2 415 678,99	0,00
I18	73 000,00	200 000,00	273 000,00	26 712,00	120 000,00	10 560,00	63 144,00
I19	2 905 000,00	155 000,00	3 060 000,00	64 620,60	460 000,00	179 571,82	1 095 000,00
I20	110 000,00	0,00	110 000,00	10 740,00	63 240,00	4 140,00	0,00
I21	622 000,00	0,00	622 000,00	96 875,66	0,00	0,00	0,00
I22	2 075 000,00	-50 000,00	2 025 000,00	378 239,46	33 132,24	10 577,75	0,00
I23	120 000,00	-63 000,00	57 000,00	0,00	40 560,01	40 560,01	0,00
I24	90 000,00	4 800,00	94 800,00	64 295,20	30 504,80	19 792,57	0,00
I25	60 000,00	0,00	60 000,00	0,00	30 000,00	17 043,73	0,00
I26	912 000,00	0,00	912 000,00	0,00	45 600,00	0,00	684 000,00
I27	600 000,00	0,00	600 000,00	0,00	0,00	0,00	600 000,00
I28	114 000,00	0,00	114 000,00	0,00	0,00	0,00	0,00
I29	105 000,00	3 185 000,00	3 290 000,00	400,80	104 599,20	73 156,38	1 592 500,00
I30	685 000,00	0,00	685 000,00	70 423,46	0,00	0,00	614 576,54
I31	0,00	44 000,00	44 000,00	0,00	15 000,00	0,00	0,00
I32	0,00	485 400,00	485 400,00	0,00	220 500,00	0,00	135 000,00
I33	0,00	60 000,00	60 000,00	0,00	10 000,00	337,40	0,00
I34	0,00	30 000,00	30 000,00	0,00	0,00	0,00	0,00
I35	0,00	465 520,00	465 520,00	0,00	93 104,00	0,00	279 312,00
I36	0,00	3 000 000,00	3 000 000,00	0,00	25 000,00	0,00	2 935 000,00
I37	0,00	3 000 000,00	3 000 000,00	0,00	25 000,00	2 220,00	0,00
I38	0,00	365 000,00	365 000,00	0,00	30 000,00	0,00	0,00

(1) Il s'agit des réalisations effectives correspondant aux mandats émis.

(2) Il s'agit du montant prévu initialement par l'échéancier corrigé des révisions.



IV – ANNEXES

**ENGAGEMENTS HORS BILAN
AUTORISATIONS D'ENGAGEMENT ET CREDITS DE PAIEMENT**

B2.2

B2.2 – SITUATION DES AUTORISATIONS D'ENGAGEMENT ET CREDITS DE PAIEMENT

N° ou intitulé de l'AE	Montant des AE			Montant des CP			
	Pour mémoire AE votée y compris ajustement	Révision de l'exercice N	Total cumulé (toutes les délibérations y compris pour N)	Crédits de paiement antérieurs (réalisations cumulées au 01/01/N) (1)	Crédits de paiement ouverts au titre de l'exercice N (2)	Crédits de paiement réalisés durant l'exercice N	Restes à financer (exercices au-delà de N+1)
F7	97 000,00	-11 500,00	85 500,00	48 810,80	31 589,20	16 975,00	0,00
F8	234 500,00	0,00	234 500,00	102 436,90	60 000,00	54 006,42	0,00
F9	3 164 000,00	432 000,00	3 596 000,00	1 048 267,11	768 630,00	706 292,45	989 302,89
F10	2 027 000,00	0,00	2 027 000,00	645 157,34	410 317,00	410 591,88	559 525,66
F11	616 800,00	0,00	616 800,00	0,00	31 440,00	1 591,73	368 280,00
F12	0,00	49 000,00	49 000,00	0,00	24 500,00	14 700,00	0,00
F13	0,00	574 666,00	574 666,00	0,00	79 000,00	78 970,00	356 666,00
F14	0,00	360 000,00	360 000,00	0,00	20 000,00	0,00	230 000,00
F15	0,00	130 000,00	130 000,00	0,00	0,00	0,00	0,00

(1) Il s'agit des réalisations effectives correspondant aux mandats émis.

(2) Il s'agit du montant prévu initialement par l'échéancier corrigé des révisions.

IV – ANNEXES

AUTRES ELEMENTS D'INFORMATIONS – ETAT DU PERSONNEL AU 31/12/N

C1.1 – ETAT DU PERSONNEL AU 31/12/N

GRADES OU EMPLOIS (1)	CATEGORIES (2)	EMPLOIS BUDGETAIRES (3)			EFFECTIFS POURVUS SUR EMPLOIS BUDGETAIRES EN ETPT (4)		
		EMPLOIS PERMANENTS À TEMPS COMPLET	EMPLOIS PERMANENTS À TEMPS NON COMPLET	TOTAL	AGENTS TITULAIRES	AGENTS NON TITULAIRES	TOTAL
EMPLOIS FONCTIONNELS (a)		0,00	0,00	0,00	0,00	0,00	0,00
Directeur général des services		0,00	0,00	0,00	0,00	0,00	0,00
Directeur général adjoint des services		0,00	0,00	0,00	0,00	0,00	0,00
Directeur général des services techniques		0,00	0,00	0,00	0,00	0,00	0,00
Emplois créés au titre de l'article 6-1 de la loi n° 84-53		0,00	0,00	0,00	0,00	0,00	0,00
FILIERE ADMINISTRATIVE (b)		25,00	0,00	25,00	22,64	1,00	23,64
Adjoint administratif	C	3,00	0,00	3,00	2,74	0,00	2,74
Adjoint administratif ppal 1° cl	C	5,00	0,00	5,00	4,80	0,00	4,80
Adjoint administratif ppal 2° cl	C	2,00	0,00	2,00	1,60	0,00	1,60
Attaché territorial	A	0,00	0,00	0,00	0,00	1,00	1,00
Attaché territorial	A	8,00	0,00	8,00	6,80	0,00	6,80
Rédacteur	B	4,00	0,00	4,00	3,70	0,00	3,70
Rédacteur ppal 2° cl	B	1,00	0,00	1,00	1,00	0,00	1,00
Rédacteur principal 1° cl	B	2,00	0,00	2,00	2,00	0,00	2,00
Rédacteur principal 2° cl.	B	0,00	0,00	0,00	0,00	0,00	0,00
FILIERE TECHNIQUE (c)		10,00	2,00	12,00	7,68	3,50	11,18
Adjoint Technique	C	2,00	2,00	4,00	1,88	0,00	1,88
Adjoint Technique ppal 2° cl	C	2,00	0,00	2,00	1,00	0,00	1,00
Adjoint Technique que Contractuels annualisés	C	0,00	0,00	0,00	0,00	0,00	0,00
Adjoint technique	C	0,00	0,00	0,00	0,00	1,50	1,50
Agent de maîtrise	C	0,00	0,00	0,00	0,00	0,00	0,00
Agent de maîtrise Principal	C	0,00	0,00	0,00	0,00	0,00	0,00
Agent de maîtrise ppal	C	1,00	0,00	1,00	1,00	0,00	1,00
Ingénieur	A	2,00	0,00	2,00	2,00	0,00	2,00
Technicien	B C	1,00	0,00	1,00	0,00	2,00	2,00
Technicien ppal 2° cl	B	2,00	0,00	2,00	1,80	0,00	1,80
Technicien principal de 1° cl.	A	0,00	0,00	0,00	0,00	0,00	0,00
FILIERE SOCIALE (d)		4,00	3,00	7,00	6,40	0,00	6,40
ATSEM ppal 1°cl	C	0,00	0,00	0,00	0,00	0,00	0,00
Agent de maîtrise	A	1,00	0,00	1,00	1,00	0,00	1,00
Agent spéc. ppal 1cl écoles mat.(ATSEM)	C	0,00	0,00	0,00	0,00	0,00	0,00
Assistant socio-éducatif	A	1,00	0,00	1,00	1,00	0,00	1,00
Assistant socio-éducatif 2° cl.	A	0,00	0,00	0,00	0,00	0,00	0,00
Educateur de jeunes enfants.	A	2,00	3,00	5,00	4,40	0,00	4,40
Educateur jeunes enfants 1° cl.	A	0,00	0,00	0,00	0,00	0,00	0,00
Educateur jeunes enfants 2° cl.	A	0,00	0,00	0,00	0,00	0,00	0,00
FILIERE MEDICO-SOCIALE(e)		2,00	0,00	2,00	1,00	0,00	1,00

GRADES OU EMPLOIS (1)	CATEGORIES (2)	EMPLOIS BUDGETAIRES (3)			EMPLOIS POURVUS SUR EMPLOIS BUDGETAIRES EN ETPT (4)		
		EMPLOIS PERMANENTS À TEMPS COMPLET	EMPLOIS PERMANENTS À TEMPS NON COMPLET	TOTAL	AGENTS TITULAIRES	AGENTS NON TITULAIRES	TOTAL
Auxil. puériculture ppal 1° cl.	C	1,00	0,00	1,00	1,00	0,00	1,00
Auxil. puériculture ppal 2° cl.	C	1,00	0,00	1,00	0,00	0,00	0,00
Auxiliaire de soins ppal 1° cl.	C	0,00	0,00	0,00	0,00	0,00	0,00
FILIERE MEDICO-TECHNIQUE (f)		0,00	0,00	0,00	0,00	0,00	0,00
FILIERE SPORTIVE (g)		0,00	0,00	0,00	0,00	0,00	0,00
FILIERE CULTURELLE (h)		0,00	0,40	0,40	0,00	0,00	0,00
Assistant de conservation ppal 1° cl	B	0,00	0,40	0,40	0,00	0,00	0,00
FILIERE ANIMATION (i)		21,00	21,00	42,00	33,04	0,00	33,04
Adjoint d'animation	C	15,00	6,00	21,00	16,68	0,00	16,68
Adjoint d'animation 1° cl	C	0,00	0,00	0,00	0,00	0,00	0,00
Adjoint d'animation contractuel saisonnier	C	2,00	14,00	16,00	11,94	0,00	11,94
Adjoint d'animation ppal 1° cl.	C	1,00	0,00	1,00	1,00	0,00	1,00
Adjoint d'animation ppal 2ème cl	C	1,00	1,00	2,00	1,42	0,00	1,42
Animateur territorial	B	2,00	0,00	2,00	2,00	0,00	2,00
FILIERE POLICE (j)		0,00	0,00	0,00	0,00	0,00	0,00
EMPLOIS NON CITES (k) (5)		1,00	0,00	1,00	1,00	3,80	4,80
Apprentis	C	0,00	0,00	0,00	0,00	2,00	2,00
Dir. Général des Services 20 000 à 40 000 habitants	A	1,00	0,00	1,00	1,00	0,00	1,00
Service Civique	C	0,00	0,00	0,00	0,00	0,80	0,80
Stagiaire Education Nationale	C	0,00	0,00	0,00	0,00	1,00	1,00
TOTAL GENERAL (b + c + d + e + f + g + h + i + j + k)		63,00	26,40	89,40	71,76	8,30	80,06

(1) Les grades ou emplois sont désignés conformément à la circulaire n° NOR : INTB9500102C du 23 mars 1995. Les emplois fonctionnels sont également comptabilisés dans leur filière d'origine.

(2) Catégories : A, B ou C.

(3) Emplois budgétaires créés par l'assemblée délibérante. Les emplois permanents à temps complet sont comptabilisés pour une unité, les emplois à temps non complet sont comptabilisés à hauteur de la quotité de travail prévue par la délibération créant l'emploi.

(4) Equivalent temps plein annuel travaillé (ETPT). Le décompte est proportionnel à l'activité des agents, mesurée par leur quotité de temps de travail et par leur période d'activité sur l'année :

ETPT = Effectifs physiques * quotité de temps de travail * période d'activité dans l'année

Exemple : un agent à temps plein (quotité de travail = 100 %) présent toute l'année correspond à 1 ETPT ; un agent à temps partiel, à 80 % (quotité de travail = 80 %) présent toute l'année correspond à 0,8 ETPT ; un agent à temps partiel, à 80 % (quotité de travail = 80 %) présent la moitié de l'année (ex : CDD de 6 mois, recrutement à mi-année) correspond à 0,4 ETPT (0,8 * 6 / 12).

(5) Par exemple : emplois dont les missions ne correspondent pas à un cadre d'emploi existant, « emplois spécifiques » régis par l'article 139 ter de la loi n° 84-53 du 26 janvier 1984 etc.

IV – ANNEXES

AUTRES ELEMENTS D'INFORMATIONS – ETAT DU PERSONNEL AU 31/12/N

C1.1

C1.1 – ETAT DU PERSONNEL AU 31/12/N (suite)

AGENTS NON TITULAIRES EN FONCTION AU 31/12/N	CATEGORIES (1)	SECTEUR (2)	REMUNERATION (3)		CONTRAT	
			Indice (8)	Euros	Fondement du contrat (4)	Nature du contrat (5)
Agents occupant un emploi permanent (6)				0,00		
Adjoint technique	C	TECH		0,00	A	CDI CDI
Apprentis	C	OTR		0,00	A	A
Attaché territorial	A	ADM		0,00	A	CDI CDI
Service Civique	C	OTR		0,00	A	A
Stagière Education Nationale	C	OTR		0,00	A	A
Technicien	C	TECH		0,00	A	CDD CDD
Agents occupant un emploi non permanent (7)				0,00		
Adjoint admin.	C	ADM		0,00	A	CDD CDD
Adjoint d'animation	C	ANIM		0,00	A	CDD CDD
Adjoint technique	C	TECH		0,00	A	CDD CDD
Attaché territorial	A	ADM		0,00	A	CDD CDD
Technicien	B	TECH		0,00	A	CDD CDD
TOTAL GENERAL				0,00		

(1) CATEGORIES: A, B et C.

(2) SECTEUR ADM : Administratif.
TECH : Technique.
URB : Urbanisme (dont aménagement urbain).
S : Social.
MS : Médico-social.
MT : Médico-technique.
SP : Sportif.
CULT : Culturel
ANIM : Animation.
PM : Police.
OTR : Missions non rattachables à une filière.

(3) REMUNERATION : Référence à un indice brut (indiquer le niveau de l'indice brut) de la fonction publique ou en euros annuels bruts (indiquer l'ensemble des éléments de la rémunération brute annuelle).

(4) CONTRAT : Motif du contrat (loi du 26 janvier 1984 modifiée) :

3-a[°] : article 3, 1er alinéa : accroissement temporaire d'activité.
3-b : article 3, 2ème alinéa : accroissement saisonnier d'activité.
3-1 : remplacement d'un fonctionnaire autorisé à servir à temps partiel ou indisponible (maladie, maternité...).
3-2 : vacance temporaire d'un emploi.
3-3-1[°] : absence de cadre d'emplois de fonctionnaires susceptibles d'assurer les fonctions correspondantes.
3-3-2[°] : emplois du niveau de la catégorie A lorsque les besoins des services ou la nature des fonctions le justifient.
3-3-3[°] : emplois de secrétaire de mairie des communes de moins de 1 000 habitants et de secrétaire des groupements composés de communes dont la population moyenne est inférieure à ce seuil.
3-3-4[°] : emplois à temps non complet des communes de moins de 1 000 habitants et des groupements composés de communes dont la population moyenne est inférieure à ce seuil, lorsque la quotité de temps de travail est inférieure à 50 %.
3-3-5[°] : emplois des communes de moins de 2 000 habitants et des groupements de communes de moins de 10 000 habitants dont la création ou la suppression dépend de la décision d'une autorité qui s'impose à la collectivité ou à l'établissement en matière de création, de changement de périmètre ou de suppression d'un service public.
3-4 : article 21 de la loi n° 2012-347 : contrat à durée indéterminée obligatoirement proposée à un agent contractuel.
38 : article 38 travailleurs handicapés catégorie C.
47 : article 47 recrutements directs sur emplois fonctionnels
110 : article 110 collaborateurs de groupes de cabinets.
110-1 : collaborateurs de groupes d'élus.
A : autres (préciser).

(5) Indiquer si l'agent contractuel est titulaire d'un contrat à durée déterminée (CDD) ou d'un contrat à durée indéterminée (CDI). Les contrats particuliers devront être labellisés « A / autres » et feront l'objet d'une précision (ex : « contrats aidés »).

(6) Occupent un emploi permanent de la fonction publique territoriale, les agents non titulaires recrutés sur le fondement des articles 3-1, 3-2, 3-3, 38 et 47 de la loi n° 84-53 du 26 janvier 1984, ainsi que les agents qui sont titulaires d'un contrat à durée indéterminée pris sur le fondement de l'article 21 de la loi n° 2012-347.

(7) Occupent un emploi non permanent de la fonction publique territoriale, les agents non titulaires recrutés sur le fondement des articles 3, 110 et 110-1.

(8) Si un contrat fixe comme référence de rémunération un traitement hors échelle, il convient de mentionner le chevron conformément à l'article 6 décret 85-1148 du 20 octobre 1985.



IV – ANNEXES
AUTRES ELEMENTS D'INFORMATION
ACTIONS DE FORMATION DES ELUS AU 31/12/N
C1.2

C1.2 – ACTIONS DE FORMATION DES ELUS AU 31/12/N (1)

(1) Articles L. 2123-12 et L. 2123-14-1 du CGCT.



IV – ANNEXES	
AUTRES ELEMENTS D'INFORMATIONS	
LISTE DES ORGANISMES DANS LESQUELS LA COLLECTIVITE A PRIS UN ENGAGEMENT FINANCIER	C2

C2 – LISTES DES ORGANISMES DANS LESQUELS A ETE PRIS UN ENGAGEMENT FINANCIER (articles L. 2313-1 et L. 2313-1-1 du CGCT)

Les documents financiers et comptables de ces organismes sont mis à la disposition du public à (1). Toute personne a le droit de demander communication.

La nature de l'engagement (2)	Nom de l'organisme	Raison sociale de l'organisme	Nature juridique de l'organisme	Montant de l'engagement
<u>Délégation de service public (3)</u>				
<u>Détention d'une part du capital</u>				
<u>Garantie ou cautionnement d'un emprunt</u>				
<u>Subventions supérieures à 75 000 € ou représentant plus de 50 % du produit figurant au compte de résultat de l'organisme</u> 01/01/2021 -	TOURAINES NATURE OT	EPIC TOURAINES NATURE OT		316 660,00
<u>Autres</u>				

(1) Hôtel de ville pour les communes et siège de l'établissement pour les EPCI, syndicat etc... et autres lieux publics désignés par la commune ou l'établissement.

(2) Indiquer la date de la décision (délibérations, contrats ou décisions de l'exécutif).

(3) Préciser la nature de la délégation (concession, affermage, régie intéressée ...).

IV – ANNEXES
**AUTRES ELEMENTS D'INFORMATIONS
LISTE DES ORGANISMES DE REGROUPEMENT**
C3.1
**C3.1 – LISTE DES ORGANISMES DE REGROUPEMENT AUXQUELS ADHERE LA COMMUNE OU
L'ETABLISSEMENT**

DESIGNATION DES ORGANISMES	DATE D'ADHESION	MODE DE FINANCEMENT (1)	MONTANT DU FINANCEMENT
Etablissements publics de coopération intercommunale			
Autres organismes de regroupement			

(1) Indiquer si le financement est fait par TPZ, TPU, TPU + fiscalité additionnelle, fiscalité additionnelle ou sans fiscalité propre.

IV – ANNEXES**AUTRES ELEMENTS D'INFORMATIONS
LISTE DES ETABLISSEMENTS PUBLICS CREEES PAR LA COMMUNE****C3.2****C3.2 – LISTE DES ETABLISSEMENTS PUBLICS CREEES (1)**

(1) Il s'agit de recenser les établissements publics créés par la collectivité pour l'exploitation directe d'un service public relevant de sa compétence.

Pour rappel, la collectivité a l'obligation de constituer une régie si le service concerné est de nature industrielle et commerciale (cf. article L. 1412-1 du CGCT) ou la faculté de constituer une régie si le service concerné est de nature administrative et n'est pas de ceux qui, par leur nature ou par la loi, ne peuvent être assurés que par la collectivité elle-même (cf. article L. 1412-2 du CGCT).

Les régies ainsi créées peuvent, au choix de la collectivité, être dotées :

- soit de la personnalité morale et de l'autonomie financière ;
- soit de la seule autonomie financière.

Cependant, il convient de préciser que seules les régies dotées de la personnalité morale et de l'autonomie financière sont dénommées établissement public et doivent être recensées dans cet état.

IV – ANNEXES
AUTRES ELEMENTS D'INFORMATIONS
LISTE DES SERVICES INDIVIDUALISES DANS UN BUDGET ANNEXE
C3.3**C3.3 – LISTE DES SERVICES INDIVIDUALISES DANS UN BUDGET ANNEXE**

Catégorie d'établissement	Intitulé / objet de l'établissement	Date de création	N° et date de délibération	N° SIRET	Nature de l'activité (SPIC/SPA)	TVA (oui / non)
BUDGET ANNEXE	ASSAINISSEMENT DELEGATION B906	-	-	20007298100026		Oui
BUDGET ANNEXE	ASSAINISSEMENT REGIE B908	-	-	20007298100091		Non
BUDGET ANNEXE	DECHETS MENAGERS B904	-	-	20007298100042		Non
BUDGET ANNEXE	DEVELOPPEMENT ECONOMIQUE B902	-	-	20007298100059		Oui
BUDGET ANNEXE	EAU POTABLE DELEGATION B905	-	-	20007298100034		Oui
BUDGET ANNEXE	EAU POTABLE REGIE B907	-	-	20007298100083		Oui
BUDGET ANNEXE	ZONES ACTIVITES B901	-	-	20007298100075		Oui



IV – ANNEXES

AUTRES ELEMENTS D'INFORMATIONS

LISTE DES SERVICES ASSUJETTIS A LA TVA ET NON ERIGES EN BUDGET ANNEXE

C3.4

C3.4 – LISTE DES SERVICES ASSUJETTIS A LA TVA ET NON ERIGES EN BUDGET ANNEXE

IV – ANNEXES

**AUTRES ELEMENTS D'INFORMATION
PRESENTATION AGREGÉE DU BUDGET PRINCIPAL ET DES BUDGETS ANNEXES**

C3.5

C3.5 – PRESENTATION AGREGÉE DU BUDGET PRINCIPAL ET DES BUDGETS ANNEXES

1 – BUDGET PRINCIPAL

SECTION	Crédits ouverts (BP+DM+RAR N-1)	Réalisations - mandats ou titres (1)	Restes à réaliser au 31/12	Crédits annulés
INVESTISSEMENT				
DEPENSES	9 461 037,87	7 181 117,02	142 145,43	2 137 775,42
RECETTES	9 999 476,75	7 751 574,14	353 228,00	1 894 674,61
FONCTIONNEMENT				
DEPENSES	15 608 625,03	12 707 114,22	0,00	2 901 510,81
RECETTES	20 308 203,30	20 807 396,38	0,00	-499 193,08

(1) Y compris les rattachements.

2 – BUDGETS ANNEXES (autant de tableaux que de budget) (1)

BUDGET : ZONES D ACTIVITES 901 / 30005 / N°SIRET : 20007298100075

SECTION	Crédits ouverts (BP+DM+RAR N-1)	Réalisations - mandats ou titres (2)	Restes à réaliser au 31/12	Crédits annulés
INVESTISSEMENT				
DEPENSES	4 497 595,56	4 315 522,65	0,00	182 072,91
RECETTES	4 497 595,56	3 723 508,46	0,00	774 087,10
FONCTIONNEMENT				
DEPENSES	4 503 348,45	4 060 071,06	0,00	443 277,39
RECETTES	4 503 348,45	4 085 265,73	0,00	418 082,72

BUDGET : EAU POTABLE EN DELEGATION 905 / 30002 / N°SIRET : 20007298100034

SECTION	Crédits ouverts (BP+DM+RAR N-1)	Réalisations - mandats ou titres (2)	Restes à réaliser au 31/12	Crédits annulés
INVESTISSEMENT				
DEPENSES	4 996 455,45	2 125 715,19	1 146 899,65	1 723 840,61
RECETTES	4 996 455,45	3 235 150,87	484 706,08	1 276 598,50
FONCTIONNEMENT				
DEPENSES	2 079 842,81	755 759,86	0,00	1 324 082,95
RECETTES	2 079 842,81	2 119 846,37	0,00	-40 003,56

BUDGET : DECHETS MENAGERS 904 / 30006 / N°SIRET : 20007298100042

SECTION	Crédits ouverts (BP+DM+RAR N-1)	Réalisations - mandats ou titres (2)	Restes à réaliser au 31/12	Crédits annulés
INVESTISSEMENT				
DEPENSES	9 266,18	3 889,92	0,00	5 376,26
RECETTES	9 266,18	9 266,18	0,00	0,00
FONCTIONNEMENT				
DEPENSES	4 519 329,12	4 492 929,47	0,00	26 399,65
RECETTES	4 519 329,12	4 741 341,90	0,00	-222 012,78

BUDGET : ASSAINISSEMENT EN DELEGATION 906 / 30003 / N°SIRET : 20007298100026

SECTION	Crédits ouverts (BP+DM+RAR N-1)	Réalisations - mandats ou titres (2)	Restes à réaliser au 31/12	Crédits annulés
INVESTISSEMENT				
DEPENSES	2 577 931,79	649 907,98	19 113,50	1 908 910,31
RECETTES	2 577 931,79	1 245 388,31	19 380,00	1 313 163,48
FONCTIONNEMENT				
DEPENSES	2 333 921,89	1 048 534,79	0,00	1 285 387,10
RECETTES	2 333 921,89	2 616 736,57	0,00	-282 814,68



BUDGET : DEVELOPPEMENT ECONOMIQUE 902 / 30004 / N°SIRET : 20007298100059				
SECTION	Crédits ouverts (BP+DM+RAR N-1)	Réalisations - mandats ou titres (2)	Restes à réaliser au 31/12	Crédits annulés
INVESTISSEMENT				
DEPENSES	740 719,60	464 424,35	24 868,31	251 426,94
RECETTES	740 719,60	759 243,60	0,00	-18 524,00
FONCTIONNEMENT				
DEPENSES	819 322,24	714 631,97	0,00	104 690,27
RECETTES	819 322,24	640 679,54	0,00	178 642,70

BUDGET : EAU POTABLE 907 / 30200 / N°SIRET : 20007298100083				
SECTION	Crédits ouverts (BP+DM+RAR N-1)	Réalisations - mandats ou titres (2)	Restes à réaliser au 31/12	Crédits annulés
INVESTISSEMENT				
DEPENSES	1 395 505,78	135 771,84	23 313,47	1 236 420,47
RECETTES	1 395 505,78	418 300,83	73 383,72	903 821,23
FONCTIONNEMENT				
DEPENSES	1 485 164,04	475 976,86	0,00	1 009 187,18
RECETTES	1 485 164,04	1 486 251,81	0,00	-1 087,77

BUDGET : ASSAINISSEMENT 908 / 30100 / N°SIRET : 20007298100091				
SECTION	Crédits ouverts (BP+DM+RAR N-1)	Réalisations - mandats ou titres (2)	Restes à réaliser au 31/12	Crédits annulés
INVESTISSEMENT				
DEPENSES	820 038,08	320 911,60	44 215,66	454 910,82
RECETTES	820 038,08	657 000,84	0,00	163 037,24
FONCTIONNEMENT				
DEPENSES	881 662,76	683 672,54	0,00	197 990,22
RECETTES	881 662,76	891 586,88	0,00	-9 924,12

(1) Ne sont pas pris en compte les CCAS et caisses des écoles, régies personnalisées ... qui sont des personnes morales distinctes de la commune ou de l'établissement de rattachement juridique.

(2) Y compris les rattachements.

3 – PRESENTATION AGRÉGÉE DU BUDGET PRIMITIF ET DES BUDGETS ANNEXES (avant la neutralisation des flux réciproques)

SECTION	Crédits ouverts (BP+DM+RAR N-1)	Réalisations - mandats ou titres (1)	Restes à réaliser au 31/12	Crédits annulés
INVESTISSEMENT				
DEPENSES	24 498 550,31	15 197 260,55	1 400 556,02	7 900 733,74
RECETTES	25 036 989,19	17 799 433,23	930 697,80	6 306 858,16
FONCTIONNEMENT				
DEPENSES	32 231 216,34	24 938 690,77	0,00	7 292 525,57
RECETTES	36 930 794,61	37 389 105,18	0,00	-458 310,57
TOTAL GENERAL DES DEPENSES	56 729 766,65	40 135 951,32	1 400 556,02	15 193 259,31
TOTAL GENERAL DES RECETTES	61 967 783,80	55 188 538,41	930 697,80	5 848 547,59

(1) Y compris les rattachements.

IV – ANNEXES**AUTRES ELEMENTS D'INFORMATION
PRESENTATION AGREGÉE ET CONSOLIDÉE DU BUDGET PRINCIPAL ET DES BUDGETS
ANNEXES****C3.5****4 – FLUX RECIPROQUES ENTRE LE BUDGET PRINCIPAL ET LES BUDGETS ANNEXES (Cf. liste des principales opérations en annexe de la M14) (1)**

SECTION	Crédits ouverts (BP+DM+RAR N-1)	Réalisations - mandats ou titres (2)	Restes à réaliser au 31/12	Crédits annulés
INVESTISSEMENT				
DEPENSES	0,00	0,00	0,00	0,00
RECETTES	0,00	0,00	0,00	0,00
FONCTIONNEMENT				
DEPENSES	0,00	0,00	0,00	0,00
RECETTES	0,00	0,00	0,00	0,00

(1) La présentation de ce tableau des flux réciproques est facultative.

(2) Y compris les rattachements.

5 – PRESENTATION CONSOLIDEE DU BUDGET PRIMITIF ET DES BUDGETS ANNEXES (après la neutralisation des flux réciproques) (1)

SECTION	Crédits ouverts (BP+DM+RAR N-1)	Réalisations - mandats ou titres (2)	Restes à réaliser au 31/12	Crédits annulés
INVESTISSEMENT				
DEPENSES	24 498 550,31	15 197 260,55	1 400 556,02	7 900 733,74
RECETTES	25 036 989,19	17 799 433,23	930 697,80	6 306 858,16
FONCTIONNEMENT				
DEPENSES	32 231 216,34	24 938 690,77	0,00	7 292 525,57
RECETTES	36 930 794,61	37 389 105,18	0,00	-458 310,57
TOTAL GENERAL DES DEPENSES	56 729 766,65	40 135 951,32	1 400 556,02	15 193 259,31
TOTAL GENERAL DES RECETTES	61 967 783,80	55 188 538,41	930 697,80	5 848 547,59

(1) La présentation de ce tableau est obligatoire si celui des flux réciproques est produit.

(2) Y compris les rattachements.

IV – ANNEXES**AUTRES ELEMENTS D'INFORMATION
IDENTIFICATION DES FLUX CROISES****C3.6****C3.6 – IDENTIFICATION DES FLUX CROISES****1 – FLUX RECIPROQUES ENTRE LE GROUPEMENT A FISCALITE PROPRE ET LES COMMUNES (cf. liste des opérations en annexe de la M14)**

SECTION	Crédits ouverts (BP + DM dont RAR N-1)	Réalisations - mandats ou titres	Restes à réaliser au 31/12	Crédits annulés
INVESTISSEMENT				
Dépenses	0,00	0,00	0,00	0,00
Recettes	0,00	0,00	0,00	0,00
FONCTIONNEMENT				
Dépenses	0,00	0,00	0,00	0,00
Recettes	0,00	0,00	0,00	0,00

2 – PRESENTATION CONSOLIDEE DU GROUPEMENT A FISCALITE PROPRE ET DES COMMUNES (après la neutralisation des flux réciproques)

SECTION	Crédits ouverts (BP + DM dont RAR N-1)	Réalisations - mandats ou titres	Restes à réaliser au 31/12	Crédits annulés
INVESTISSEMENT				
Dépenses	0,00	0,00	0,00	0,00
Recettes	0,00	0,00	0,00	0,00
FONCTIONNEMENT				
Dépenses	0,00	0,00	0,00	0,00
Recettes	0,00	0,00	0,00	0,00
TOTAL GENERAL DES DEPENSES	0,00	0,00	0,00	0,00
TOTAL GENERAL DES RECETTES	0,00	0,00	0,00	0,00

(1) Cet état doit être rempli uniquement par les groupements à fiscalité propre.

**IV – ANNEXES****DECISIONS EN MATIERE DE TAUX DE CONTRIBUTIONS DIRECTES****D1 – TAUX DE CONTRIBUTIONS DIRECTES**

Libellés	Bases notifiées (si connues à la date de vote)	Variation des bases/N-1 (%)	Taux appliqués par décision de l'assemblée délibérante (%)	Variation de taux/N-1 (%)	Produit voté par l'assemblée délibérante	Variation du produit/N-1 (%)
TFPB	26 781 000,00	4,67	1,00	0,00	267 810,00	4,67
TFPNB	2 801 000,00	3,32	2,11	0,00	59 101,00	3,32
CFE	7 465 000,00	2,84	22,27	0,00	1 662 456,00	2,84
TOTAL	37 047 000,00	-5,28			1 989 367,00	-11,21

**IV – ANNEXES**
ARRETE ET SIGNATURES

Nombre de membres en exercice : 0
Nombre de membres présents : 0
Nombre de suffrages exprimés : 0
VOTES :
Pour : 0
Contre : 0
Abstentions : 0

Date de convocation : 27/02/2023

Présenté par (1) Le Président, Mr Xavier DUPONT.
A Cléré-les-Pins, le 28/03/2023
Le Président, Mr Xavier DUPONT

Délibéré par l'assemblée (2), réunie en session ordinaire.
A Cléré-les-Pins, le 28/03/2023
Les membres de l'assemblée délibérante (2),

--	--

Certifié exécutoire par (1) Le Président, Mr Xavier DUPONT, compte tenu de la transmission en préfecture, le , et de la publication le

A ,le

(1) Indiquer le maire ou le président de l'organisme.

(2) L'assemblée délibérante étant : le Conseil Communautaire.