

REPUBLIQUE FRANÇAISE

Communauté de commune à FPU - CCTOVAL (1)

AGREGE AU BUDGET PRINCIPAL DE (2)

Numéro SIRET : 20007298100018

POSTE COMPTABLE : SERVICE DE GESTION COMPTABLE DE CHINON

M. 14

Budget primitif

voté par nature

BUDGET : CCTOVAL GENERAL 900 / 30000 (3)

ANNEE 2023

(1) Indiquer la nature juridique et le nom de la collectivité ou de l'établissement (commune, CCAS, EPCI, syndicat mixte, etc).

(2) A renseigner uniquement pour les budgets annexes.

(3) Indiquer le budget concerné : budget principal ou libellé du budget annexe.

Sommaire

I - Informations générales (6)

A - Informations statistiques, fiscales et financières	4
B - Modalités de vote du budget	5

II - Présentation générale du budget

A1 - Vue d'ensemble - Sections	6
A2 - Vue d'ensemble - Section de fonctionnement - Chapitres	7
A3 - Vue d'ensemble - Section d'investissement - Chapitres	9
B1 - Balance générale du budget - Dépenses	11
B2 - Balance générale du budget - Recettes	13

III - Vote du budget

A1 - Section de fonctionnement - Détail des dépenses	15
A2 - Section de fonctionnement - Détail des recettes	18
B1 - Section d'investissement - Détail des dépenses	20
B2 - Section d'investissement - Détail des recettes	23
B3 - Opérations d'équipement - Détail des chapitres et articles	25

IV - Annexes (7)

A - Eléments du bilan

A1 - Présentation croisée par fonction (1)	50
A1.1 - Présentation croisée par fonction - Détail fonctionnement	55
A1.2 - Présentation croisée par fonction - Détail investissement	76
A2.1 - Etat de la dette - Détail des crédits de trésorerie	Sans Objet
A2.2 - Etat de la dette - Répartition par nature de dette	108
A2.3 - Etat de la dette - Répartition des emprunts par structure de taux	113
A2.4 - Etat de la dette - Typologie de la répartition de l'encours	114
A2.5 - Etat de la dette - Détail des opérations de couverture	Sans Objet
A2.6 - Etat de la dette - Dette pour financer l'emprunt d'un autre organisme	Sans Objet
A2.7 - Etat de la dette - Autres dettes	Sans Objet
A3 - Méthodes utilisées pour les amortissements	115
A4 - Etat des provisions	117
A5 - Etalement des provisions	Sans Objet
A6.1 - Equilibre des opérations financières - Dépenses	118
A6.2 - Equilibre des opérations financières - Recettes	119
A7.1.1 - Etats des dépenses et recettes des services d'eau et d'assainissement - Fonctionnement (2)	Sans Objet
A7.1.2 - Etats des dépenses et recettes des services d'eau et d'assainissement - Investissement (2)	Sans Objet
A7.2.1 - Etats de la répartition de la TEOM - Fonctionnement (3)	Sans Objet
A7.2.2 - Etats de la répartition de la TEOM - Investissement (3)	Sans Objet
A8 - Etat des charges transférées	Sans Objet
A9 - Détail des opérations pour le compte de tiers	121

B - Engagements hors bilan

B1.1 - Etat des emprunts garantis par la commune ou l'établissement (4)	122
B1.2 - Calcul du ratio d'endettement relatif aux garanties d'emprunt	125
B1.3 - Etat des contrats de crédit-bail	Sans Objet
B1.4 - Etat des contrats de partenariat public-privé	Sans Objet
B1.5 - Etat des autres engagements donnés	Sans Objet
B1.6 - Etat des engagements reçus	Sans Objet
B1.7 - Subventions versées dans le cadre du vote du budget (5)	126
B2.1 - Etat des autorisations de programme et des crédits de paiement afférents	127
B2.2 - Etat des autorisations d'engagement et des crédits de paiement afférents	128
B3 - Emploi des recettes grevées d'une affectation spéciale	Sans Objet

C - Autres éléments d'informations

C1 - Etat du personnel	129
C2 - Liste des organismes dans lesquels a été pris un engagement financier (4)	133
C3.1 - Liste des organismes de regroupement auxquels adhère la commune ou l'établissement	134
C3.2 - Liste des établissements publics créés	135
C3.3 - Liste des services individualisés dans un budget annexe	136
C3.4 - Liste des services assujettis à la TVA et non érigés en budget annexe	Sans Objet

D - Décision en matière de taux de contributions directes - Arrêté et signatures

D1 - Décision en matière de taux de contributions directes	Sans Objet
--	------------

D2 - Arrêté et signatures

- (1) Cette présentation est obligatoire pour les communes de 3 500 habitants et plus (art. L. 2312-3 du CGCT), les groupements comprenant au moins une commune de 3 500 habitants et plus (art. R. 5211-14 du CGCT) et leurs établissements publics. Elle n'a cependant pas à être produite par les services et activité unique érigés en établissement public ou budget annexe. Les autres communes et établissements peuvent les présenter de manière facultative.
- (2) Cet état ne peut être produit que par les communes dont la population est inférieure à 500 habitants et qui gèrent les services de distribution de l'eau potable et d'assainissement sous forme de régie simple sans budget annexe (art. L. 2221-11 du CGCT).
- (3) Cet état est obligatoirement produit par les communes et groupements de communes de 10 000 habitants et plus ayant institué la TEOM et assurant au moins la collecte des déchets ménagers (art. L. 2313-1 du CGCT).
- (4) Ces états ne sont obligatoires que pour les communes de 3 500 habitants et plus (art. L. 2313-1 du CGCT), les groupements comprenant au moins une commune de 3 500 habitants et plus (art. L. 5211-36 du CGCT, art. L. 5711-1 du CGCT) et leurs établissements publics.
- (5) Si la commune ou l'établissement décide d'attribuer des subventions dans le cadre du budget dans les conditions décrites à l'article L. 2311-7 du CGCT.
- (6) Les associations syndicales autorisées doivent utiliser leur état particulier « *Informations générales* » annexé à l'arrêté n° NOR : INTB1237402A, relatif au cadre budgétaire et comptable applicable aux associations syndicales autorisées.
- (7) Les associations syndicales autorisées remplissent et joignent uniquement les états qui les concernent au titre de l'exercice et au titre du détail des comptes de bilan.

Préciser, pour chaque annexe, si l'état est sans objet le cas échéant.

Code INSEE
20007298118CCTOVAL
CCTOVAL GENERAL 900 / 30000S²LO

BP

I – INFORMATIONS GENERALES	I
INFORMATIONS STATISTIQUES, FISCALES ET FINANCIERES	A

Informations statistiques	Valeurs
Population totale (colonne h du recensement INSEE) :	33 157
Nombre de résidences secondaires (article R. 2313-1 <i>in fine</i>) :	533
Nom de l'EPCI à fiscalité propre auquel la commune adhère :	

Potentiel fiscal et financier (1)		Valeurs par hab. (population DGF)	Moyennes nationales du potentiel financier par habitants de la strate
Fiscal	Financier		
7 782 916,00	9 187 568,00	231,02	350,04

Informations financières – ratios (2)		Valeurs	Moyennes nationales de la strate (3)
1	Dépenses réelles de fonctionnement/population	411,47	309,00
2	Produit des impositions directes/population	125,27	298,00
3	Recettes réelles de fonctionnement/population	365,86	371,00
4	Dépenses d'équipement brut/population	195,07	82,00
5	Encours de dette/population	292,77	199,00
6	DGF/population	41,28	53,00
7	Dépenses de personnel/dépenses réelles de fonctionnement (2)	29,17 %	41,80 %
8	Dépenses de fonct. et remb. dette en capital/recettes réelles de fonct. (2)	118,85 %	88,40 %
9	Dépenses d'équipement brut/recettes réelles de fonctionnement (2)	53,32 %	22,00 %
10	Encours de la dette/recettes réelles de fonctionnement (2)	80,02 %	53,80 %

Dans l'ensemble des tableaux, les cases grisées ne doivent pas être remplies.

(1) Il s'agit du potentiel fiscal et du potentiel financier définis à l'article L. 2334-4 du code général des collectivités territoriales qui figurent sur la fiche de répartition de la DGF de l'exercice N-1 établie sur la base des informations N-2 (transmise par les services préfectoraux).

(2) Les ratios 1 à 6 sont obligatoires pour les communes de 3 500 habitants et plus et leurs établissements publics administratifs ainsi que pour les EPCI dotés d'une fiscalité propre comprenant au moins une commune de 3 500 habitants et plus.

Les ratios 7 à 10 sont obligatoires pour les communes de 10 000 habitants et plus et leurs établissements publics administratifs ainsi que pour les EPCI dotés d'une fiscalité propre comprenant au moins une commune de 10 000 habitants et plus (cf. articles L. 2313-1, L. 2313-2, R. 2313-1, R. 2313-2 et R. 5211-15 du CGCT). Pour les caisses des écoles, les EPCI non dotés d'une fiscalité propre et les syndicats mixtes associant exclusivement des communes et des EPCI, il conviendra d'appliquer les ratios prévus respectivement par les articles R. 2313-7, R. 5211-15 et R. 5711-3 du CGCT.

(3) Il convient d'indiquer les moyennes de la catégorie de l'organisme en cause (commune, communauté urbaine, communauté d'agglomération, ...) et les sources d'où sont tirées les informations (statistiques de la direction générale des collectivités locales ou de la direction générale de la comptabilité publique). Il s'agit des moyennes de la dernière année connue.



I – INFORMATIONS GENERALES

MODALITES DE VOTE DU BUDGET

I – L'assemblée délibérante a voté le présent budget par nature :

- au niveau (1) du chapitre pour la section de fonctionnement,
- au niveau (1) du chapitre pour la section d'investissement.
 - avec (2) les chapitres « opérations d'équipement » de l'état III B 3.
 - sans (3) vote formel sur chacun des chapitres.

La liste des articles spécialisés sur lesquels l'ordonnateur ne peut procéder à des virements d'article à article est la suivante :
7478

II – En l'absence de mention au paragraphe I ci-dessus, le budget est réputé voté par chapitre, et, en section d'investissement, sans chapitre de dépense « opération d'équipement ».

III – Les provisions sont (4) semi-budgétaires (pas d'inscriptions en recettes de la section d'investissement) .

IV – La comparaison avec le budget précédent (cf. colonne « Pour mémoire ») s'effectue par rapport à la colonne du budget (5) cumulé de l'exercice précédent.

V – Le présent budget a été voté (6) avec reprise des résultats de l'exercice N-1 après le vote du compte administratif N-1.

(1) A compléter par « du chapitre » ou « de l'article ».

(2) Indiquer « avec » ou « sans » les chapitres opérations d'équipement.

(3) Indiquer « avec » ou « sans » vote formel.

(4) A compléter par un seul des deux choix suivants :

- semi-budgétaires (pas d'inscription en recette de la section d'investissement),

- budgétaires (délibération n° du).

(5) Indiquer « primitif de l'exercice précédent » ou « cumulé de l'exercice précédent ».

(6) A compléter par un seul des trois choix suivants :

- sans reprise des résultats de l'exercice N-1,

- avec reprise des résultats de l'exercice N-1 après le vote du compte administratif N-1,

- avec reprise anticipée des résultats de l'exercice N-1.

II – PRESENTATION GENERALE DU BUDGET VUE D'ENSEMBLE

FONCTIONNEMENT

		DEPENSES DE LA SECTION DE FONCTIONNEMENT	RECETTES DE LA SECTION DE FONCTIONNEMENT
V O T E	CREDITS DE FONCTIONNEMENT VOTES AU TITRE DU PRESENT BUDGET (1)	17 570 013,88	12 681 837,64
+		+	+
R E P O R T S	RESTES A REALISER (R.A.R) DE L'EXERCICE PRECEDENT (2)	0,00	0,00
	002 RESULTAT DE FONCTIONNEMENT REPORTE (2)	(si déficit) 0,00	(si excédent) 8 100 282,16
=		=	=
TOTAL DE LA SECTION DE FONCTIONNEMENT (3)		17 570 013,88	20 782 119,80

INVESTISSEMENT

		DEPENSES DE LA SECTION D'INVESTISSEMENT	RECETTES DE LA SECTION D'INVESTISSEMENT
V O T E	CREDITS D'INVESTISSEMENT (1) VOTES AU TITRE DU PRESENT BUDGET (y compris le compte 1068)	9 408 429,24	8 626 889,55
+		+	+
R E P O R T S	RESTES A REALISER (R.A.R) DE L'EXERCICE PRECEDENT (2)	142 145,43	353 228,00
	001 SOLDE D'EXECUTION DE LA SECTION D'INVESTISSEMENT REPORTE (2)	(si solde négatif) 0,00	(si solde positif) 570 457,12
=		=	=
TOTAL DE LA SECTION D'INVESTISSEMENT (3)		9 550 574,67	9 550 574,67

TOTAL

TOTAL DU BUDGET (3)	27 120 588,55	30 332 694,47
----------------------------	---------------	---------------

(1) Au budget primitif, les crédits votés correspondent aux crédits votés lors de cette étape budgétaire. De même, pour les décisions modificatives et le budget supplémentaire, les crédits votés correspondent aux crédits votés lors de l'étape budgétaire sans sommation avec ceux antérieurement votés lors du même exercice.

(2) A servir uniquement en cas de reprise des résultats de l'exercice précédent, soit après le vote du compte administratif, soit en cas de reprise anticipée des résultats.

Les restes à réaliser de la section de fonctionnement correspondent en dépenses, aux dépenses engagées non mandatées et non rattachées telles qu'elles ressortent de la comptabilité des engagements et en recettes, aux recettes certaines n'ayant pas donné lieu à l'émission d'un titre et non rattachées (R. 2311-11 du CGCT).

Les restes à réaliser de la section d'investissement correspondent en dépenses, aux dépenses engagées non mandatées au 31/12 de l'exercice précédent telles qu'elles ressortent de la comptabilité des engagements et aux recettes certaines n'ayant pas donné lieu à l'émission d'un titre au 31/12 de l'exercice précédent (R. 2311-11 du CGCT).

(3) Total de la section de fonctionnement = RAR + résultat reporté + crédits de fonctionnement votés.

Total de la section d'investissement = RAR + solde d'exécution reporté + crédits d'investissement votés.

Total du budget = Total de la section de fonctionnement + Total de la section d'investissement.

II - PRESENTATION GENERALE DU BUDGET

SECTION DE FONCTIONNEMENT – CHAPITRES

DEPENSES DE FONCTIONNEMENT

Chap.	Libellé	Pour mémoire budget précédent (1)	Restes à réaliser N-1 (2)	Propositions nouvelles	VOTE (3)	TOTAL (= RAR + vote)
011	Charges à caractère général	3 407 141,20	0,00	4 045 605,56	4 045 605,56	4 045 605,56
012	Charges de personnel, frais assimilés	3 638 358,00	0,00	3 979 600,00	3 979 600,00	3 979 600,00
014	Atténuations de produits	3 484 000,00	0,00	3 402 713,00	3 402 713,00	3 402 713,00
65	Autres charges de gestion courante	1 909 569,28	0,00	1 966 124,11	1 966 124,11	1 966 124,11
656	Frais fonctionnement des groupes d'élus	0,00	0,00	0,00	0,00	0,00
Total des dépenses de gestion courante		12 439 068,48	0,00	13 394 042,67	13 394 042,67	13 394 042,67
66	Charges financières	146 849,15	0,00	189 278,33	189 278,33	189 278,33
67	Charges exceptionnelles	13 900,00	0,00	1 800,00	1 800,00	1 800,00
68	Dotations provisions semi-budgétaires (4)	0,00		7 918,00	7 918,00	7 918,00
022	Dépenses imprévues	70 000,00		50 000,00	50 000,00	50 000,00
Total des dépenses réelles de fonctionnement		12 669 817,63	0,00	13 643 039,00	13 643 039,00	13 643 039,00
023	Virement à la section d'investissement (5)	1 313 104,34		2 959 379,17	2 959 379,17	2 959 379,17
042	Opérat° ordre transfert entre sections (5)	1 625 703,06		967 595,71	967 595,71	967 595,71
043	Opérat° ordre intérieur de la section (5)	0,00		0,00	0,00	0,00
Total des dépenses d'ordre de fonctionnement		2 938 807,40		3 926 974,88	3 926 974,88	3 926 974,88
TOTAL		15 608 625,03	0,00	17 570 013,88	17 570 013,88	17 570 013,88

+

D 002 RESULTAT REPORTE OU ANTICIPE (2)	0,00
---	-------------

=

TOTAL DES DEPENSES DE FONCTIONNEMENT CUMULEES	17 570 013,88
--	----------------------

RECETTES DE FONCTIONNEMENT

Chap.	Libellé	Pour mémoire budget précédent (1)	Restes à réaliser N-1 (2)	Propositions nouvelles	VOTE (3)	TOTAL (= RAR + vote)
013	Atténuations de charges	30 000,00	0,00	48 475,00	48 475,00	48 475,00
70	Produits services, domaine et ventes div	867 600,00	0,00	860 593,00	860 593,00	860 593,00
73	Impôts et taxes	7 718 000,00	0,00	7 923 956,00	7 923 956,00	7 923 956,00
74	Dotations et participations	3 245 676,03	0,00	3 023 671,99	3 023 671,99	3 023 671,99
75	Autres produits de gestion courante	329 863,00	0,00	274 042,00	274 042,00	274 042,00
Total des recettes de gestion courante		12 191 139,03	0,00	12 130 737,99	12 130 737,99	12 130 737,99
76	Produits financiers	0,00	0,00	0,00	0,00	0,00
77	Produits exceptionnels	8 500,00	0,00	0,00	0,00	0,00
78	Reprises provisions semi-budgétaires (4)	32 376,90		0,00	0,00	0,00
Total des recettes réelles de fonctionnement		12 232 015,93	0,00	12 130 737,99	12 130 737,99	12 130 737,99
042	Opérat° ordre transfert entre sections (5)	1 224 192,46		551 099,65	551 099,65	551 099,65
043	Opérat° ordre intérieur de la section (5)	0,00		0,00	0,00	0,00
Total des recettes d'ordre de fonctionnement		1 224 192,46		551 099,65	551 099,65	551 099,65
TOTAL		13 456 208,39	0,00	12 681 837,64	12 681 837,64	12 681 837,64

+

R 002 RESULTAT REPORTE OU ANTICIPE (2)	8 100 282,16
---	---------------------

=

TOTAL DES RECETTES DE FONCTIONNEMENT CUMULEES	20 782 119,80
--	----------------------

Pour information :

AUTOFINANCEMENT PREVISIONNEL DÉGAGÉ AU PROFIT DE LA SECTION D'INVESTISSEMENT (6)	3 375 875,23
---	---------------------

Il s'agit, pour un budget voté en équilibre, des ressources propres correspondant à l'excédent des recettes réelles de fonctionnement sur les dépenses réelles de fonctionnement. Il sert à financer le remboursement du capital de la dette et les nouveaux investissements de la commune ou de l'établissement.

(1) Cf. Modalités de vote I-B.

(2) Inscrire en cas de reprise des résultats de l'exercice précédent (après vote du compte administratif) ou si reprise anticipée des résultats.

(3) Le vote de l'organe délibérant porte uniquement sur les propositions nouvelles.

(4) Si la commune ou l'établissement applique le régime des provisions semi-budgétaires.

(5) $DF\ 023 = RI\ 021$; $DI\ 040 = RF\ 042$; $RI\ 040 = DF\ 042$; $DI\ 041 = RI\ 041$; $DF\ 043 = RF\ 043$.

(6) Solde de l'opération $DF\ 023 + DF\ 042 - RF\ 042$ ou solde de l'opération $RI\ 021 + RI\ 040 - DI\ 040$.

II – PRESENTATION GENERALE DU BUDGET

SECTION D'INVESTISSEMENT – CHAPITRES

DEPENSES D'INVESTISSEMENT

Chap.	Libellé	Pour mémoire budget précédent (1)	Restes à réaliser N-1 (2)	Propositions nouvelles	VOTE (3)	TOTAL (= RAR + vote)
010	Stocks (5)	0,00	0,00	0,00	0,00	0,00
20	Immobilisations incorporelles (sauf 204)	72 499,70	2 219,61	74 110,00	74 110,00	76 329,61
204	Subventions d'équipement versées	137 904,99	54 823,00	351 300,00	351 300,00	406 123,00
21	Immobilisations corporelles	686 983,82	85 102,82	788 592,00	788 592,00	873 694,82
22	Immobilisations reçues en affectation (6)	0,00	0,00	0,00	0,00	0,00
23	Immobilisations en cours	9 200,00	0,00	0,00	0,00	0,00
	Total des opérations d'équipement	4 339 535,89	0,00	6 287 287,10	6 287 287,10	6 287 287,10
	Total des dépenses d'équipement	5 246 124,40	142 145,43	7 501 289,10	7 501 289,10	7 643 434,53
10	Dotations, fonds divers et réserves	6 900,00	0,00	300 000,00	300 000,00	300 000,00
13	Subventions d'investissement	2 218,00	0,00	12 500,00	12 500,00	12 500,00
16	Emprunts et dettes assimilées	588 844,39	0,00	774 583,26	774 583,26	774 583,26
18	Compte de liaison : affectat° (BA,régie) (7)	0,00	0,00	0,00	0,00	0,00
26	Participat° et créances rattachées	0,00	0,00	0,00	0,00	0,00
27	Autres immobilisations financières	457 018,62	0,00	198 165,23	198 165,23	198 165,23
020	Dépenses imprévues	45 000,00		50 000,00	50 000,00	50 000,00
	Total des dépenses financières	1 099 981,01	0,00	1 335 248,49	1 335 248,49	1 335 248,49
45...	Total des opé. pour compte de tiers (8)	0,00	0,00	0,00	0,00	0,00
	Total des dépenses réelles d'investissement	6 346 105,41	142 145,43	8 836 537,59	8 836 537,59	8 978 683,02
040	Opérat° ordre transfert entre sections (4)	1 224 192,46		551 099,65	551 099,65	551 099,65
041	Opérations patrimoniales (4)	1 890 740,00		20 792,00	20 792,00	20 792,00
	Total des dépenses d'ordre d'investissement	3 114 932,46		571 891,65	571 891,65	571 891,65
	TOTAL	9 461 037,87	142 145,43	9 408 429,24	9 408 429,24	9 550 574,67

+

D 001 SOLDE D'EXECUTION NEGATIF REPORTE OU ANTICIPE (2)	0,00
--	-------------

=

TOTAL DES DEPENSES D'INVESTISSEMENT CUMULEES	9 550 574,67
---	---------------------

RECETTES D'INVESTISSEMENT

Chap.	Libellé	Pour mémoire budget précédent (1)	Restes à réaliser N-1 (2)	Propositions nouvelles	VOTE (3)	TOTAL (= RAR + vote)
010	Stocks (5)	0,00	0,00	0,00	0,00	0,00
13	Subventions d'investissement (hors 138)	985 423,08	243 228,00	1 328 240,72	1 328 240,72	1 571 468,72
16	Emprunts et dettes assimilées (hors 165)	3 270 000,00	0,00	2 400 000,00	2 400 000,00	2 400 000,00
20	Immobilisations incorporelles (sauf 204)	0,00	0,00	0,00	0,00	0,00
204	Subventions d'équipement versées	0,00	0,00	0,00	0,00	0,00
21	Immobilisations corporelles	0,00	0,00	0,00	0,00	0,00
22	Immobilisations reçues en affectation (6)	0,00	0,00	0,00	0,00	0,00
23	Immobilisations en cours	0,00	0,00	0,00	0,00	0,00
	Total des recettes d'équipement	4 255 423,08	243 228,00	3 728 240,72	3 728 240,72	3 971 468,72
10	Dotations, fonds divers et réserves (hors 1068)	353 000,00	0,00	903 000,00	903 000,00	903 000,00
1068	Excédents de fonctionnement capitalisés (9)	0,00	0,00	0,00	0,00	0,00
138	Autres subvent° invest. non transf.	0,00	0,00	0,00	0,00	0,00
165	Dépôts et cautionnements reçus	0,00	0,00	0,00	0,00	0,00
18	Compte de liaison : affectat° (BA,régie) (7)	0,00	0,00	0,00	0,00	0,00
26	Participat° et créances rattachées	0,00	0,00	0,00	0,00	0,00
27	Autres immobilisations financières	14 411,71	0,00	47 881,95	47 881,95	47 881,95
024	Produits des cessions d'immobilisations	126 700,00	110 000,00	0,00	0,00	110 000,00
	Total des recettes financières	494 111,71	110 000,00	950 881,95	950 881,95	1 060 881,95
45...	Total des opé. pour le compte de tiers (8)	0,00	0,00	0,00	0,00	0,00
	Total des recettes réelles d'investissement	4 749 534,79	353 228,00	4 679 122,67	4 679 122,67	5 032 350,67
021	Virement de la sect° de fonctionnement (4)	1 313 104,34		2 959 379,17	2 959 379,17	2 959 379,17
040	Opérat° ordre transfert entre sections (4)	1 625 703,06		967 595,71	967 595,71	967 595,71
041	Opérations patrimoniales (4)	1 890 740,00		20 792,00	20 792,00	20 792,00

Chap.	Libellé	Pour mémoire budget précédent (1)	Restes à réaliser N-1 (2)	Propositions nouvelles	Publié le	VOTE (3)	(= RAB + vote)
	Total des recettes d'ordre d'investissement	4 829 547,40		3 947 766,88	03/04/2023	0328-D2023_058-DE	
	TOTAL	9 579 082,19	353 228,00	8 626 889,55			8 980 117,55

+

R 001 SOLDE D'EXECUTION POSITIF REPORTE OU ANTICIPE (2)	570 457,12
--	-------------------

=

TOTAL DES RECETTES D'INVESTISSEMENT CUMULEES	9 550 574,67
---	---------------------

Pour information :

Il s'agit, pour un budget voté en équilibre, des ressources propres correspondant à l'excédent des recettes réelles de fonctionnement sur les dépenses réelles de fonctionnement. Il sert à financer le remboursement du capital de la dette et les nouveaux investissements de la commune ou de l'établissement.

**AUTOFINANCEMENT PREVISIONNEL
DÉGAGÉ PAR LA SECTION DE
FONCTIONNEMENT (10)**

3 375 875,23

(1) Cf. Modalités de vote I-B.

(2) Inscrire en cas de reprise des résultats de l'exercice précédent (après vote du compte administratif) ou si reprise anticipée des résultats.

(3) Le vote de l'organe délibérant porte uniquement sur les propositions nouvelles.

(4) $DF\ 023 = RI\ 021$; $DI\ 040 = RF\ 042$; $RI\ 040 = DF\ 042$; $DI\ 041 = RI\ 041$; $DF\ 043 = RF\ 043$.

(5) A servir uniquement dans le cadre d'un suivi des stocks selon la méthode de l'inventaire permanent simplifié autorisée pour les seules opérations d'aménagements (lotissement, ZAC...) par ailleurs retracées dans le cadre de budgets annexes.

(6) En dépenses, le chapitre 22 retrace les travaux d'investissement réalisés sur les biens reçus en affectation. En recette, il retrace, le cas échéant, l'annulation de tels travaux effectués sur un exercice antérieur.

(7) A servir uniquement lorsque la commune ou l'établissement effectue une dotation initiale en espèces au profit d'un service public non personnalisé qu'elle ou qu'il crée.

(8) Seul le total des opérations pour compte de tiers figure sur cet état (voir le détail Annexe IV A9).

(9) Le compte 1068 n'est pas un chapitre mais un article du chapitre 10.

(10) Solde de l'opération $DF\ 023 + DF\ 042 - RF\ 042$ ou solde de l'opération $RI\ 021 + RI\ 040 - DI\ 040$.



II – PRESENTATION GENERALE DU BUDGET

BALANCE GENERALE DU BUDGET

1 – DEPENSES (du présent budget + restes à réaliser)

	FONCTIONNEMENT	Opérations réelles (1)	Opérations d'ordre (2)	TOTAL
011	Charges à caractère général	4 045 605,56		4 045 605,56
012	Charges de personnel, frais assimilés	3 979 600,00		3 979 600,00
014	Atténuations de produits	3 402 713,00		3 402 713,00
60	Achats et variation des stocks (3)		0,00	0,00
65	Autres charges de gestion courante	1 966 124,11		1 966 124,11
656	Frais fonctionnement des groupes d'élus (4)	0,00		0,00
66	Charges financières	189 278,33	0,00	189 278,33
67	Charges exceptionnelles	1 800,00	0,00	1 800,00
68	Dot. aux amortissements et provisions	7 918,00	967 595,71	975 513,71
71	Production stockée (ou déstockage) (3)		0,00	0,00
022	Dépenses imprévues	50 000,00		50 000,00
023	Virement à la section d'investissement		2 959 379,17	2 959 379,17
Dépenses de fonctionnement – Total		13 643 039,00	3 926 974,88	17 570 013,88

+

D 002 RESULTAT REPORTE OU ANTICIPE	0,00
---	-------------

=

TOTAL DES DEPENSES DE FONCTIONNEMENT CUMULEES	17 570 013,88
--	----------------------

	INVESTISSEMENT	Opérations réelles (1)	Opérations d'ordre (2)	TOTAL
10	Dotations, fonds divers et réserves	300 000,00	0,00	300 000,00
13	Subventions d'investissement	12 500,00	148 358,11	160 858,11
15	Provisions pour risques et charges (5)		0,00	0,00
16	Emprunts et dettes assimilées (sauf 1688 non budgétaire)	774 583,26	88 461,54	863 044,80
18	Compte de liaison : affectat° (BA,régie)	(8) 0,00		0,00
	Total des opérations d'équipement	6 287 287,10		6 287 287,10
198	Neutral. amort. subv. équip. versées		334 580,00	334 580,00
20	Immobilisations incorporelles(sauf 204) (6)	76 329,61	0,00	76 329,61
204	Subventions d'équipement versées	406 123,00	0,00	406 123,00
21	Immobilisations corporelles (6)	873 694,82	492,00	874 186,82
22	Immobilisations reçues en affectation (6)	(9) 0,00	0,00	0,00
23	Immobilisations en cours (6)	0,00	0,00	0,00
26	Participations et créances rattachées	0,00	0,00	0,00
27	Autres immobilisations financières	198 165,23	0,00	198 165,23
28	Amortissement des immobilisations (reprises)		0,00	0,00
29	Prov. pour dépréciat° immobilisations (5)		0,00	0,00
39	Prov. dépréciat° des stocks et en-cours (5)		0,00	0,00
45...	Total des opérations pour compte de tiers (7)	0,00	0,00	0,00
481	Charges à rép. sur plusieurs exercices		0,00	0,00
49	Prov. dépréc. comptes de tiers (5)		0,00	0,00
59	Prov. dépréc. comptes financiers (5)		0,00	0,00
3...	Stocks	0,00	0,00	0,00
020	Dépenses imprévues	50 000,00		50 000,00
Dépenses d'investissement – Total		8 978 683,02	571 891,65	9 550 574,67

+

D 001 SOLDE D'EXECUTION NEGATIF REPORTE OU ANTICIPE	0,00
--	-------------

=

TOTAL DES DEPENSES D'INVESTISSEMENT CUMULEES	9 550 574,67
---	---------------------

- (1) Y compris les opérations relatives au rattachement des charges et des produits et les opérations d'ordre semi-budgétaires.
- (2) Voir liste des opérations d'ordre.
- (3) Permet de retracer des opérations particulières telles que les opérations de stocks liées à la tenue d'un inventaire permanent simplifié.
- (4) Communes, communautés d'agglomération et communautés urbaines de plus de 100 000 habitants.
- (5) Si la commune ou l'établissement applique le régime des provisions budgétaires.
- (6) Hors chapitres « opérations d'équipement ».
- (7) Seul le total des opérations pour compte de tiers figure sur cet état (voir le détail Annexe IV A9).
- (8) A servir uniquement lorsque la commune ou l'établissement effectue une dotation initiale en espèces au profit d'un service public non personnalisé qu'elle ou qu'il crée.
- (9) En dépenses, le chapitre 22 retrace les travaux d'investissement réalisés sur les biens reçus en affectation. En recette, il retrace, le cas échéant, l'annulation de tels travaux effectués sur un exercice antérieur.

II – PRESENTATION GENERALE DU BUDGET

BALANCE GENERALE DU BUDGET

2 – RECETTES (du présent budget + restes à réaliser)

	FONCTIONNEMENT	Opérations réelles (1)	Opérations d'ordre (2)	TOTAL
013	Atténuations de charges	48 475,00		48 475,00
60	Achats et variation des stocks (3)		0,00	0,00
70	Produits services, domaine et ventes div	860 593,00		860 593,00
71	Production stockée (ou déstockage)		0,00	0,00
72	Production immobilisée		0,00	0,00
73	Impôts et taxes	7 923 956,00		7 923 956,00
74	Dotations et participations	3 023 671,99		3 023 671,99
75	Autres produits de gestion courante	274 042,00	88 461,54	362 503,54
76	Produits financiers	0,00	0,00	0,00
77	Produits exceptionnels	0,00	462 638,11	462 638,11
78	Reprise sur amortissements et provisions	0,00	0,00	0,00
79	Transferts de charges		0,00	0,00
Recettes de fonctionnement – Total		12 130 737,99	551 099,65	12 681 837,64

+

R 002 RESULTAT REPORTE OU ANTICIPE	8 100 282,16
---	---------------------

=

TOTAL DES RECETTES DE FONCTIONNEMENT CUMULEES	20 782 119,80
--	----------------------

	INVESTISSEMENT	Opérations réelles (1)	Opérations d'ordre (2)	TOTAL
10	Dotations, fonds divers et réserves (sauf 1068)	903 000,00	0,00	903 000,00
13	Subventions d'investissement	1 571 468,72	20 300,00	1 591 768,72
15	Provisions pour risques et charges (4)		0,00	0,00
16	Emprunts et dettes assimilées (sauf 1688 non budgétaires)	2 400 000,00	0,00	2 400 000,00
18	Compte de liaison : affectat° (BA,régie)	(6) 0,00		0,00
20	Immobilisations incorporelles (sauf 204)	0,00	0,00	0,00
204	Subventions d'équipement versées	0,00	0,00	0,00
21	Immobilisations corporelles	0,00	492,00	492,00
22	Immobilisations reçues en affectation	(7) 0,00	0,00	0,00
23	Immobilisations en cours	0,00	0,00	0,00
26	Participations et créances rattachées	0,00	0,00	0,00
27	Autres immobilisations financières	47 881,95	0,00	47 881,95
28	Amortissement des immobilisations		936 627,01	936 627,01
29	Prov. pour dépréciat° immobilisations (4)		0,00	0,00
39	Prov. dépréciat° des stocks et en-cours (4)		0,00	0,00
45...	Opérations pour compte de tiers (5)	0,00	0,00	0,00
481	Charges à rép. sur plusieurs exercices		30 968,70	30 968,70
49	Prov. dépréc. comptes de tiers (4)		0,00	0,00
59	Prov. dépréc. comptes financiers (4)		0,00	0,00
3...	Stocks	0,00	0,00	0,00
021	Virement de la sect° de fonctionnement		2 959 379,17	2 959 379,17
024	Produits des cessions d'immobilisations	110 000,00		110 000,00
Recettes d'investissement – Total		5 032 350,67	3 947 766,88	8 980 117,55

+

R 001 SOLDE D'EXECUTION POSITIF REPORTE OU ANTICIPE	570 457,12
--	-------------------

+

AFFECTATION AU COMPTE 1068	0,00
-----------------------------------	-------------

=

TOTAL DES RECETTES D'INVESTISSEMENT CUMULEES	9 550 574,67
---	---------------------

- (1) Y compris les opérations relatives au rattachement des charges et des produits et les opérations d'ordre semi-budgétaires.
- (2) Voir liste des opérations d'ordre.
- (3) Permet de retracer des opérations particulières telles que les opérations de stocks liées à la tenue d'un inventaire permanent simplifié.
- (4) Si la commune ou l'établissement applique le régime des provisions budgétaires.
- (5) Seul le total des opérations pour compte de tiers figure sur cet état (voir le détail Annexe IV A9).
- (6) A servir uniquement lorsque la commune ou l'établissement effectue une dotation initiale en espèces au profit d'un service public non personnalisé qu'elle ou qu'il crée.
- (7) En dépenses, le chapitre 22 retrace les travaux d'investissement réalisés sur les biens reçus en affectation. En recette, il retrace, le cas échéant, l'annulation de tels travaux effectués sur un exercice antérieur.

III – VOTE DU BUDGET

SECTION DE FONCTIONNEMENT – DETAIL DES DEPENSES

Chap / art (1)	Libellé (1)	Pour mémoire budget précédent (2)	Propositions nouvelles (3)	Vote (4)
011	Charges à caractère général	3 407 141,20	4 045 605,56	4 045 605,56
60222	Produits d'entretien	0,00	0,00	0,00
6042	Achats prestat° services (hors terrains)	0,00	73 100,00	73 100,00
60611	Eau et assainissement	10 770,00	12 230,00	12 230,00
60612	Energie - Electricité	118 900,00	123 400,00	123 400,00
60622	Carburants	20 880,00	24 180,00	24 180,00
60623	Alimentation	38 620,00	40 705,00	40 705,00
60628	Autres fournitures non stockées	1 450,00	1 050,00	1 050,00
60631	Fournitures d'entretien	20 900,00	18 955,00	18 955,00
60632	Fournitures de petit équipement	24 450,00	27 580,00	27 580,00
60636	Vêtements de travail	6 440,00	7 040,00	7 040,00
6064	Fournitures administratives	15 110,00	12 600,00	12 600,00
6065	Livres, disques, ... (médiathèque)	2 100,00	1 790,00	1 790,00
6068	Autres matières et fournitures	37 200,00	41 097,25	41 097,25
611	Contrats de prestations de services	1 492 776,20	1 758 691,85	1 758 691,85
6132	Locations immobilières	50 500,00	92 390,00	92 390,00
6135	Locations mobilières	41 052,00	48 452,00	48 452,00
61521	Entretien terrains	61 220,00	94 646,00	94 646,00
615221	Entretien, réparations bâtiments publics	110 200,00	131 720,00	131 720,00
615228	Entretien, réparations autres bâtiments	12 480,00	16 780,00	16 780,00
615231	Entretien, réparations voiries	15 000,00	24 400,00	24 400,00
615232	Entretien, réparations réseaux	7 200,00	7 000,00	7 000,00
61524	Entretien bois et forêts	0,00	0,00	0,00
61551	Entretien matériel roulant	17 500,00	17 500,00	17 500,00
61558	Entretien autres biens mobiliers	4 550,00	4 070,00	4 070,00
6156	Maintenance	85 941,00	70 290,00	70 290,00
6161	Multirisques	38 610,00	19 495,00	19 495,00
6162	Assur. obligatoire dommage-construction	30 000,00	2 000,00	2 000,00
6168	Autres primes d'assurance	0,00	21 000,00	21 000,00
617	Etudes et recherches	242 271,00	336 087,29	336 087,29
6182	Documentation générale et technique	3 740,00	4 890,00	4 890,00
6184	Versements à des organismes de formation	33 100,00	55 604,17	55 604,17
6185	Frais de colloques et de séminaires	8 000,00	5 600,00	5 600,00
6188	Autres frais divers	28 200,00	40 950,00	40 950,00
6225	Indemnités aux comptable et régisseurs	110,00	110,00	110,00
6226	Honoraires	18 000,00	46 000,00	46 000,00
6228	Divers	27 880,00	33 980,00	33 980,00
6231	Annonces et insertions	7 600,00	7 830,00	7 830,00
6232	Fêtes et cérémonies	350,00	300,00	300,00
6236	Catalogues et imprimés	16 730,00	19 550,00	19 550,00
6237	Publications	2 100,00	2 000,00	2 000,00
6238	Divers	26 825,00	7 400,00	7 400,00
6247	Transports collectifs	34 500,00	38 400,00	38 400,00
6251	Voyages et déplacements	9 245,00	8 910,00	8 910,00
6257	Réceptions	13 150,00	13 625,00	13 625,00
6261	Frais d'affranchissement	7 000,00	10 950,00	10 950,00
6262	Frais de télécommunications	56 360,00	44 878,00	44 878,00
627	Services bancaires et assimilés	1 140,00	1 600,00	1 600,00
6281	Concours divers (cotisations)	87 919,00	123 569,00	123 569,00
6283	Frais de nettoyage des locaux	91 510,00	115 434,00	115 434,00
62875	Remb. frais aux communes membres du GFP	160 186,00	158 970,00	158 970,00
62878	Remb. frais à d'autres organismes	213 390,00	213 200,00	213 200,00
6288	Autres services extérieurs	10 760,00	14 700,00	14 700,00
63512	Taxes foncières	19 690,00	22 470,00	22 470,00
63513	Autres impôts locaux	200,00	200,00	200,00
6355	Taxes et impôts sur les véhicules	1 000,00	400,00	400,00
6358	Autres droits	22 336,00	12 336,00	12 336,00
637	Autres impôts, taxes (autres organismes)	0,00	13 500,00	13 500,00
012	Charges de personnel, frais assimilés	3 638 358,00	3 979 600,00	3 979 600,00
6217	Personnel affecté par la commune membre	5 000,00	22 650,00	22 650,00
6218	Autre personnel extérieur	5 000,00	300,00	300,00
6331	Versement mobilité	9 500,00	13 045,00	13 045,00
6332	Cotisations versées au F.N.A.L.	9 888,00	11 070,00	11 070,00
6336	Cotisations CNFPT et CDGFPT	42 886,00	47 675,00	47 675,00
6338	Autres impôts, taxes sur rémunérations	8 400,00	7 887,00	7 887,00
64111	Rémunération principale titulaires	1 225 720,00	1 294 890,00	1 294 890,00
64112	NBI, SFT, indemnité résidence	44 405,00	38 701,00	38 701,00
64118	Autres indemnités titulaires	296 410,00	281 760,00	281 760,00
64131	Rémunérations non tit.	700 730,00	971 680,00	971 680,00

Chap / art (1)	Libellé (1)	Pour mémoire budget précédent (2)	Publié les positions	Votes (4)
			nouvelles (3)	
			ID : 037-200072981-20230328-D2023_058-DE	
64138	Autres indemnités non tit.	86 688,00	115 746,00	115 746,00
6417	Rémunérations des apprentis	19 350,00	30 850,00	30 850,00
6451	Cotisations à l'U.R.S.S.A.F.	403 970,00	460 270,00	460 270,00
6453	Cotisations aux caisses de retraites	430 240,00	427 070,00	427 070,00
6454	Cotisations aux A.S.S.E.D.I.C.	32 105,00	37 880,00	37 880,00
6455	Cotisations pour assurance du personnel	188 000,00	89 060,00	89 060,00
6457	Cotis. sociales liées à l'apprentissage	870,00	1 125,00	1 125,00
6458	Cotis. aux autres organismes sociaux	23 368,00	22 644,00	22 644,00
64731	Allocations chômage versées directement	0,00	13 200,00	13 200,00
6475	Médecine du travail, pharmacie	8 000,00	1 440,00	1 440,00
6478	Autres charges sociales diverses	12 848,00	3 822,00	3 822,00
6488	Autres charges	84 980,00	86 835,00	86 835,00
014	Atténuations de produits	3 484 000,00	3 402 713,00	3 402 713,00
7391172	Dégrèvt taxe habitat° sur logements vaca	0,00	0,00	0,00
739118	Autres reversements de fiscalité	147 000,00	110 000,00	110 000,00
739211	Attributions de compensation	2 213 000,00	2 169 400,00	2 169 400,00
739212	Dotation de solidarité communautaire	125 000,00	124 705,00	124 705,00
739221	FNGIR	999 000,00	998 608,00	998 608,00
65	Autres charges de gestion courante	1 909 569,28	1 966 124,11	1 966 124,11
6518	Autres	325,00	175,00	175,00
6531	Indemnités	122 500,00	127 000,00	127 000,00
6533	Cotisations de retraite	10 500,00	15 000,00	15 000,00
6534	Cotis. de sécurité sociale - part patron	29 000,00	30 400,00	30 400,00
6535	Formation	5 000,00	3 500,00	3 500,00
65372	Cotis. fonds financt alloc. fin mandat	0,00	255,00	255,00
6541	Créances admises en non-valeur	5 300,00	5 100,00	5 100,00
6542	Créances éteintes	400,00	2 200,00	2 200,00
65548	Autres contributions	300 950,00	312 217,00	312 217,00
6558	Autres contributions obligatoires	51 000,00	49 330,00	49 330,00
65732	Subv. fonct. Régions	1 000,00	0,00	0,00
657363	Subv. fonct. Établ. à caractère adminis	759 834,28	784 577,11	784 577,11
65737	Autres établissements publics locaux	316 660,00	227 120,00	227 120,00
65738	Subv. fonct. Autres organismes publics	0,00	0,00	0,00
6574	Subv. fonct. Associat°, personnes privéee	284 100,00	383 250,00	383 250,00
65888	Autres	23 000,00	26 000,00	26 000,00
656	Frais fonctionnement des groupes d'élus	0,00	0,00	0,00
TOTAL = DEPENSES DE GESTION DES SERVICES (a) = (011 + 012 + 014 + 65 + 656)		12 439 068,48	13 394 042,67	13 394 042,67
66	Charges financières (b)	146 849,15	189 278,33	189 278,33
66111	Intérêts réglés à l'échéance	145 745,85	168 283,54	168 283,54
66112	Intérêts - Rattachement des ICNE	1 103,30	20 994,79	20 994,79
67	Charges exceptionnelles (c)	13 900,00	1 800,00	1 800,00
6711	Intérêts moratoires, pénalités / marché	300,00	300,00	300,00
673	Titres annulés (sur exercices antérieurs)	500,00	1 500,00	1 500,00
6748	Autres subventions exceptionnelles	10 000,00	0,00	0,00
678	Autres charges exceptionnelles	3 100,00	0,00	0,00
68	Dotations provisions semi-budgétaires (d) (6)	0,00	7 918,00	7 918,00
6817	Dot. prov. dépréc. actifs circulants	0,00	7 918,00	7 918,00
022	Dépenses imprévues (e)	70 000,00	50 000,00	50 000,00
TOTAL DES DEPENSES REELLES = a + b + c + d + e		12 669 817,63	13 643 039,00	13 643 039,00
023	Virement à la section d'investissement	1 313 104,34	2 959 379,17	2 959 379,17
042	Opérat° ordre transfert entre sections (7) (8) (9)	1 625 703,06	967 595,71	967 595,71
6688	Autres	619 380,00	0,00	0,00
675	Valeurs comptables immobilisations cédée	0,00	0,00	0,00
6761	Différences sur réalisations (positives)	0,00	0,00	0,00
6811	Dot. amort. et prov. Immos incorporelles	1 006 323,06	936 627,01	936 627,01
6862	Dot. amort. charges financ. à répartir	0,00	30 968,70	30 968,70
TOTAL DES PRELEVEMENTS AU PROFIT DE LA SECTION D'INVESTISSEMENT		2 938 807,40	3 926 974,88	3 926 974,88
043	Opérat° ordre intérieur de la section (10)	0,00	0,00	0,00
TOTAL DES DEPENSES D'ORDRE		2 938 807,40	3 926 974,88	3 926 974,88
TOTAL DES DEPENSES DE FONCTIONNEMENT DE L'EXERCICE (= Total des opérations réelles et d'ordre)		15 608 625,03	17 570 013,88	17 570 013,88

+

RESTES A REALISER N-1 (11)

0,00

+

Chap / art (1)	Libellé (1)	Pour mémoire budget précédent (2)	Publié les propositions nouvelles (3)	Vote (4)
			ID : 037-200072981-20230328-D2023_058-DE	
D 002 RESULTAT REPORTE OU ANTICIPE (11)				0,00
				=
TOTAL DES DEPENSES DE FONCTIONNEMENT CUMULEES				17 570 013,88

Détail du calcul des ICNE au compte 66112 (5)

Montant des ICNE de l'exercice	53 426,89
Montant des ICNE de l'exercice N-1	32 432,10
= Différence ICNE N – ICNE N-1	20 994,79

(1) Détailler les chapitres budgétaires par article conformément au plan de comptes appliqué par la commune ou l'établissement.

(2) Cf. Modalités de vote I-B.

(3) Hors restes à réaliser.

(4) Le vote de l'organe délibérant porte uniquement sur les propositions nouvelles.

(5) Si le mandatement des ICNE de l'exercice est inférieur au montant de l'exercice N-1, le montant du compte 66112 sera négatif.

(6) Si la commune ou l'établissement applique le régime des provisions semi-budgétaires.

(7) Cf. définitions du chapitre des opérations d'ordre, *DF 042 = RI 040*.

(8) Aucune prévision budgétaire ne doit figurer aux articles 675 et 676 (cf. chapitre 024 « produit des cessions d'immobilisation »).

(9) Le compte 6815 peut figurer dans le détail du chapitre 042 si la commune ou l'établissement applique le régime des provisions budgétaires.

(10) Chapitre destiné à retracer les opérations particulières telles que les opérations de stocks ou liées à la tenue d'un inventaire permanent simplifié.

(11) Inscrive en cas de reprise des résultats de l'exercice précédent (après vote du compte administratif ou si reprise anticipée des résultats).

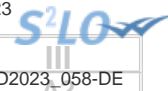

III – VOTE DU BUDGET

SECTION DE FONCTIONNEMENT – DETAIL DES RECETTES

Chap / art(1)	Libellé (1)	Pour mémoire budget précédent (2)	Propositions nouvelles (3)	Vote (4)
013	Atténuations de charges	30 000,00	48 475,00	48 475,00
6419	Remboursements rémunérations personnel	30 000,00	15 015,00	15 015,00
6459	Rembourst charges SS et prévoyance	0,00	1 000,00	1 000,00
6479	Rembourst sur autres charges sociales	0,00	32 460,00	32 460,00
70	Produits services, domaine et ventes div	867 600,00	860 593,00	860 593,00
70388	Autres redevances et recettes diverses	9 500,00	8 800,00	8 800,00
70632	Redevances services à caractère loisir	203 700,00	216 428,00	216 428,00
7067	Redev. services périscolaires et enseign	88 600,00	77 265,00	77 265,00
70688	Autres prestations de services	47 000,00	46 000,00	46 000,00
70872	Remb. frais B.A. et régies municipales	311 000,00	300 300,00	300 300,00
70875	Remb. frais par les communes du GFP	206 000,00	210 000,00	210 000,00
70878	Remb. frais par d'autres redevables	1 800,00	1 800,00	1 800,00
73	Impôts et taxes	7 718 000,00	7 923 956,00	7 923 956,00
73111	Impôts directs locaux	2 373 000,00	2 511 494,00	2 511 494,00
73112	Cotisation sur la VAE	1 006 127,00	1 004 041,00	1 004 041,00
73113	Taxe sur les Surfaces Commerciales	354 000,00	445 000,00	445 000,00
73114	Imposition Forf. sur Entrep. Réseau	182 000,00	193 000,00	193 000,00
7318	Autres impôts locaux ou assimilés	0,00	0,00	0,00
73211	Attribution de compensation	22 399,00	27 421,00	27 421,00
73223	Fonds péréquation ress. com. et intercom	343 000,00	343 000,00	343 000,00
7362	Taxes de séjour	147 000,00	110 000,00	110 000,00
7382	Fraction de TVA	3 290 474,00	3 290 000,00	3 290 000,00
74	Dotations et participations	3 245 676,03	3 023 671,99	3 023 671,99
74124	Dotation d'intercommunalité	701 886,00	666 010,00	666 010,00
74126	Dot. compensat° groupements de communes	702 932,00	702 766,00	702 766,00
744	FCTVA	5 000,00	0,00	0,00
74718	Autres participations Etat	194 900,00	110 000,00	110 000,00
7472	Participat° Régions	15 515,00	49 580,00	49 580,00
7473	Participat° Départements	29 900,00	34 125,00	34 125,00
7477	Participat° Budget communautaire et FS	147 500,00	136 400,00	136 400,00
7478	Participat° Autres organismes	946 480,03	800 790,99	800 790,99
74832	Attribution du fonds départemental TP	26 563,00	0,00	0,00
74833	Etat - Compensation CET (CVAE et CFE)	475 000,00	524 000,00	524 000,00
74834	Etat - Compens. exonérat° taxes foncière	0,00	0,00	0,00
74835	Etat - Compens. exonérat° taxe habitat°	0,00	0,00	0,00
75	Autres produits de gestion courante	329 863,00	274 042,00	274 042,00
752	Revenus des immeubles	240 097,00	206 888,00	206 888,00
757	Redevances versées par fermiers, conces.	65 216,00	67 154,00	67 154,00
7588	Autres produits div. de gestion courante	24 550,00	0,00	0,00
TOTAL = RECETTES DE GESTION DES SERVICES (a) = 70 + 73 + 74 + 75 + 013		12 191 139,03	12 130 737,99	12 130 737,99
76	Produits financiers (b)	0,00	0,00	0,00
77	Produits exceptionnels (c)	8 500,00	0,00	0,00
7711	Dédits et pénalités perçus	0,00	0,00	0,00
773	Mandats annulés (exercices antérieurs)	0,00	0,00	0,00
7788	Produits exceptionnels divers	8 500,00	0,00	0,00
78	Reprises provisions semi-budgétaires (d) (5)	32 376,90	0,00	0,00
7817	Rep. prov. dépréc. actifs circulants	4 649,30	0,00	0,00
7875	Rep. prov. risques et charges exception.	27 727,60	0,00	0,00
TOTAL DES RECETTES REELLES = a+b+c+d		12 232 015,93	12 130 737,99	12 130 737,99
042	Opérat° ordre transfert entre sections (6) (7) (8)	1 224 192,46	551 099,65	551 099,65
752	Revenus des immeubles	88 461,54	88 461,54	88 461,54
7768	Neutral. amort. subv. équip. versées	349 700,00	334 580,00	334 580,00
777	Quote-part subv invest transf cpte résul	166 650,92	128 058,11	128 058,11
796	Transferts charges financières	619 380,00	0,00	0,00
043	Opérat° ordre intérieur de la section (9)	0,00	0,00	0,00
TOTAL DES RECETTES D'ORDRE		1 224 192,46	551 099,65	551 099,65
TOTAL DES RECETTES DE FONCTIONNEMENT DE L'EXERCICE (= Total des opérations réelles et d'ordre)		13 456 208,39	12 681 837,64	12 681 837,64

+

RESTES A REALISER N-1 (10)

0,00

Chap / art(1)	Libellé (1)	Pour mémoire budget précédent (2)	Publié le	Vote (4)
			propositions nouvelles (3)	
			ID : 037-200072981-20230328-D2023_058-DE	

+

R 002 RESULTAT REPORTE OU ANTICIPE (10)	8 100 282,16
---	--------------

=

TOTAL DES RECETTES DE FONCTIONNEMENT CUMULEES	20 782 119,80
---	---------------

Détail du calcul des ICNE au compte 7622

Montant des ICNE de l'exercice	0,00
Montant des ICNE de l'exercice N-1	0,00
= Différence ICNE N – ICNE N-1	0,00

(1) Détailler les chapitres budgétaires par article conformément au plan de comptes appliqué par la commune ou l'établissement.

(2) Cf. Modalités de vote I-B.

(3) Hors restes à réaliser.

(4) Le vote de l'assemblée porte uniquement sur les propositions nouvelles.

(5) Si la commune ou l'établissement applique le régime des provisions semi-budgétaires.

(6) Cf. définitions du chapitre des opérations d'ordre, *RF 042 = DI 040*.

(7) Aucune prévision budgétaire ne doit figurer aux articles 775 et 776 (cf. chapitre 024 « produit des cessions d'immobilisation »).

(8) Le compte 7815 peut figurer dans le détail du chapitre 042 si la commune ou l'établissement applique le régime des provisions budgétaires.

(9) Chapitre destiné à retracer les opérations particulières telles que les opérations de stocks ou liées à la tenue d'un inventaire permanent simplifié.

(10) Inscire en cas de reprise des résultats de l'exercice précédent (après vote du compte administratif ou si reprise anticipée des résultats).



III – VOTE DU BUDGET

SECTION D'INVESTISSEMENT – DETAIL DES DEPENSES

Chap / art (1)	Libellé (1)	Pour mémoire budget précédent (2)	Propositions nouvelles (3)	Vote (4)
010	Stocks	0,00	0,00	0,00
20	Immobilisations incorporelles (sauf opérations et 204)	72 499,70	74 110,00	74 110,00
2031	Frais d'études	11 000,00	4 000,00	4 000,00
2033	Frais d'insertion	300,00	0,00	0,00
2051	Concessions, droits similaires	61 199,70	70 110,00	70 110,00
204	Subventions d'équipement versées (hors opérations)	137 904,99	351 300,00	351 300,00
2041411	Subv.Cne GFP : Bien mobilier, matériel	2 904,99	1 300,00	1 300,00
2041412	Subv.Cne GFP : Bâtiments, installations	135 000,00	350 000,00	350 000,00
2041482	Subv.Cne : Bâtiments, installations	0,00	0,00	0,00
2041582	Autres grpts - Bâtiments et installat°	0,00	0,00	0,00
21	Immobilisations corporelles (hors opérations)	686 983,82	788 592,00	788 592,00
2112	Terrains de voirie	0,00	0,00	0,00
2128	Autres agencements et aménagements	2 347,93	0,00	0,00
21318	Autres bâtiments publics	0,00	15 000,00	15 000,00
2132	Immeubles de rapport	5 500,00	9 000,00	9 000,00
2135	Installations générales, agencements	143 524,80	262 640,00	262 640,00
2138	Autres constructions	17 000,00	7 000,00	7 000,00
2151	Réseaux de voirie	0,00	96 000,00	96 000,00
2152	Installations de voirie	61 702,00	39 130,00	39 130,00
21532	Réseaux d'assainissement	0,00	0,00	0,00
21533	Réseaux câblés	3 497,60	2 000,00	2 000,00
21568	Autres matériels, outillages incendie	0,00	0,00	0,00
21578	Autre matériel et outillage de voirie	0,00	15 000,00	15 000,00
2158	Autres inst.,matériel,outil. techniques	19 087,12	78 400,00	78 400,00
21731	Bâtiments publics (mise à dispo)	37 300,00	0,00	0,00
21732	Immeubles de rapport (mise à dispo)	0,00	0,00	0,00
21735	Installations générales (mise à dispo)	28 500,00	20 000,00	20 000,00
21738	Autres constructions (mise à dispo)	53 744,00	0,00	0,00
21751	Réseaux de voirie (mise à dispo)	0,00	18 000,00	18 000,00
21752	Installations de voirie (mise à dispo)	3 000,00	3 000,00	3 000,00
2181	Installat° générales, agencements	16 331,28	18 000,00	18 000,00
2182	Matériel de transport	116 151,33	32 500,00	32 500,00
2183	Matériel de bureau et informatique	93 620,76	51 550,00	51 550,00
2184	Mobilier	64 697,00	79 740,00	79 740,00
2188	Autres immobilisations corporelles	20 980,00	41 632,00	41 632,00
22	Immobilisations reçues en affectation (hors opérations)	0,00	0,00	0,00
23	Immobilisations en cours (hors opérations)	9 200,00	0,00	0,00
2313	Constructions	9 200,00	0,00	0,00
0013	Opération d'équipement n° 0013 (5)	142 380,00	0,00	0,00
0018	Opération d'équipement n° 0018 (5)	10 000,00	30 000,00	30 000,00
0020	Opération d'équipement n° 0020 (5)	4 800,00	6 000,00	6 000,00
0021	Opération d'équipement n° 0021 (5)	1 115,64	0,00	0,00
0023	Opération d'équipement n° 0023 (5)	25 000,00	301 703,15	301 703,15
0040	Opération d'équipement n° 0040 (5)	155 000,00	236 205,43	236 205,43
0041	Opération d'équipement n° 0041 (5)	2 655 000,00	617 567,51	617 567,51
0042	Opération d'équipement n° 0042 (5)	120 000,00	310 436,00	310 436,00
0043	Opération d'équipement n° 0043 (5)	460 000,00	1 600 000,00	1 600 000,00
0045	Opération d'équipement n° 0045 (5)	63 240,00	10 000,00	10 000,00
0047	Opération d'équipement n° 0047 (5)	33 132,24	10 554,49	10 554,49
0048	Opération d'équipement n° 0048 (5)	40 560,01	26 439,99	26 439,99
0049	Opération d'équipement n° 0049 (5)	30 504,80	10 712,53	10 712,53
0050	Opération d'équipement n° 0050 (5)	30 000,00	38 880,00	38 880,00
0051	Opération d'équipement n° 0051 (5)	45 600,00	127 300,00	127 300,00
0052	Opération d'équipement n° 0052 (5)	0,00	200 000,00	200 000,00
0054	Opération d'équipement n° 0054 (5)	104 599,20	300 000,00	300 000,00
0056	Opération d'équipement n° 0056 (5)	15 000,00	80 000,00	80 000,00
0057	Opération d'équipement n° 0057 (5)	220 500,00	467 500,00	467 500,00
0058	Opération d'équipement n° 0058 (5)	10 000,00	275 000,00	275 000,00
0059	Opération d'équipement n° 0059 (5)	0,00	910 000,00	910 000,00
0060	Opération d'équipement n° 0060 (5)	93 104,00	186 208,00	186 208,00
0061	Opération d'équipement n° 0061 (5)	25 000,00	45 000,00	45 000,00
0062	Opération d'équipement n° 0062 (5)	25 000,00	162 780,00	162 780,00

Chap / art (1)	Libellé (1)	Pour mémoire budget précédent (2)	Publié le positions nouvelles (3)	Vote (4)
0063	Opération d'équipement n° 0063 (5)	30 000,00	335 000,00	335 000,00
Total des dépenses d'équipement		5 246 124,40	7 501 289,10	7 501 289,10
10	Dotations, fonds divers et réserves	6 900,00	300 000,00	300 000,00
10222	FCTVA	0,00	300 000,00	300 000,00
1068	Excédents de fonctionnement capitalisés	6 900,00	0,00	0,00
13	Subventions d'investissement	2 218,00	12 500,00	12 500,00
1318	Autres subventions d'équipement transf.	2 218,00	12 500,00	12 500,00
16	Emprunts et dettes assimilées	588 844,39	774 583,26	774 583,26
1641	Emprunts en euros	530 846,54	713 852,51	713 852,51
16441	Opérat° afférentes à l'emprunt	7 880,48	7 880,48	7 880,48
165	Dépôts et cautionnements reçus	636,00	310,00	310,00
1678	Autres emprunts et dettes	0,00	0,00	0,00
16818	Emprunts - Autres prêteurs	12 994,99	0,00	0,00
16878	Dettes - Autres organismes, particuliers	36 486,38	52 540,27	52 540,27
18	Compte de liaison : affectat° (BA,régie)	0,00	0,00	0,00
26	Participat° et créances rattachées	0,00	0,00	0,00
27	Autres immobilisations financières	457 018,62	198 165,23	198 165,23
276351	Créance GFP de rattachement	457 018,62	198 165,23	198 165,23
020	Dépenses imprévues	45 000,00	50 000,00	50 000,00
Total des dépenses financières		1 099 981,01	1 335 248,49	1 335 248,49
Total des dépenses d'opérations pour compte de tiers		0,00	0,00	0,00
TOTAL DEPENSES REELLES		6 346 105,41	8 836 537,59	8 836 537,59
040	Opérat° ordre transfert entre sections (7)	1 224 192,46	551 099,65	551 099,65
Reprises sur autofinancement antérieur (8)		604 812,46	551 099,65	551 099,65
13911	Etat et établissements nationaux	11 850,37	10 646,77	10 646,77
13912	Sub. transf. cpte résult. Régions	58 959,53	27 974,02	27 974,02
13913	Sub. transf. cpte résult. Départements	16 563,86	13 388,76	13 388,76
139141	Sub. transf. cpte résult. Communes du GFP	51 297,93	51 102,00	51 102,00
139148	Sub. transf. cpte résult. Autres communes	237,87	0,00	0,00
139151	Sub. transf. cpte résult. GFP de rattach.	0,00	0,00	0,00
13916	Sub. transf. cpte résult. Autres EPL	0,00	0,00	0,00
13917	Sub. transf. cpte résult. Budget communaut	2 797,36	0,00	0,00
13918	Autres subventions d'équipement	22 808,00	22 810,56	22 810,56
13931	Sub. transf. cpte résult. D.E.T.R.	2 136,00	2 136,00	2 136,00
16878	Dettes - Autres organismes, particuliers	88 461,54	88 461,54	88 461,54
198	Neutral. amort. subv. équip. versées	349 700,00	334 580,00	334 580,00
Charges transférées (9)		619 380,00	0,00	0,00
4817	Pénalités de renégociation de la dette	619 380,00	0,00	0,00
041	Opérations patrimoniales (10)	1 890 740,00	20 792,00	20 792,00
1312	Subv. transf. Régions	0,00	10 750,00	10 750,00
1313	Subv. transf. Départements	0,00	9 550,00	9 550,00
166	Refinancement de dette	1 650 740,00	0,00	0,00
2041412	Subv. Cne GFP : Bâtiments, installations	240 000,00	0,00	0,00
2112	Terrains de voirie	0,00	0,00	0,00
2113	Terrains aménagés autres que voirie	0,00	0,00	0,00
2118	Autres terrains	0,00	0,00	0,00
2128	Autres agencements et aménagements	0,00	0,00	0,00
21318	Autres bâtiments publics	0,00	0,00	0,00
2132	Immeubles de rapport	0,00	0,00	0,00
2135	Installations générales, agencements	0,00	0,00	0,00
2138	Autres constructions	0,00	0,00	0,00
2152	Installations de voirie	0,00	0,00	0,00
21538	Autres réseaux	0,00	0,00	0,00
2158	Autres inst., matériel, outill. techniques	0,00	0,00	0,00
2183	Matériel de bureau et informatique	0,00	492,00	492,00
TOTAL DEPENSES D'ORDRE		3 114 932,46	571 891,65	571 891,65
TOTAL DES DEPENSES D'INVESTISSEMENT DE L'EXERCICE (= Total des dépenses réelles et d'ordre)		9 461 037,87	9 408 429,24	9 408 429,24

+

RESTES A REALISER N-1 (11)	142 145,43
-----------------------------------	-------------------

+

D 001 SOLDE D'EXECUTION NEGATIF REPORTE OU ANTICIPE (11)	0,00
---	-------------

=

TOTAL DES DEPENSES D'INVESTISSEMENT CUMULEES	9 550 574,67
---	---------------------

- (1) Détailler les chapitres budgétaires par article conformément au plan de comptes appliqué par la commune ou l'établissement.
- (2) Cf. Modalités de vote, I-B.
- (3) Hors restes à réaliser.
- (4) Le vote de l'organe délibérant porte uniquement sur les propositions nouvelles.
- (5) Voir état III B 3 pour le détail des opérations d'équipement.
- (6) Voir annexe IV A 9 pour le détail des opérations pour compte de tiers.
- (7) Cf. définitions du chapitre des opérations d'ordre, *DI 040 = RF 042*.
- (8) Les comptes 15, 29, 39, 49 et 59 peuvent figurer dans le détail du chapitre 040 si la commune ou l'établissement applique le régime des provisions budgétaires.
- (9) Aucune prévision budgétaire ne doit figurer à l'article 192 (cf. chapitre 024 « produit des cessions d'immobilisation »).
- (10) Cf. définitions du chapitre des opérations d'ordre, *DI 041 = RI 041*.
- (11) Inscrive en cas de reprise des résultats de l'exercice précédent (après vote du compte administratif ou si reprise anticipée des résultats).



III – VOTE DU BUDGET

SECTION D'INVESTISSEMENT – DETAIL DES RECETTE

Chap / art (1)	Libellé (1)	Pour mémoire budget précédent (2)	Propositions nouvelles (3)	Vote (4)
010	Stocks	0,00	0,00	0,00
13	Subventions d'investissement (hors 138)	985 423,08	1 328 240,72	1 328 240,72
1311	Subv. transf. Etat et établ. Nationaux	301 836,00	617 612,72	617 612,72
1312	Subv. transf. Régions	43 440,00	43 440,00	43 440,00
1313	Subv. transf. Départements	311 099,08	213 300,00	213 300,00
13158	Subv. transf. Autres groupements	3 500,00	1 400,00	1 400,00
1318	Autres subventions d'équipement transf.	325 548,00	452 488,00	452 488,00
1331	D.E.T.R. transférable	0,00	0,00	0,00
16	Emprunts et dettes assimilées (hors 165)	3 270 000,00	2 400 000,00	2 400 000,00
1641	Emprunts en euros	3 000 000,00	2 000 000,00	2 000 000,00
16878	Dettes - Autres organismes, particuliers	270 000,00	400 000,00	400 000,00
20	Immobilisations incorporelles (sauf 204)	0,00	0,00	0,00
204	Subventions d'équipement versées	0,00	0,00	0,00
2041582	Autres grpts - Bâtiments et installat°	0,00	0,00	0,00
21	Immobilisations corporelles	0,00	0,00	0,00
22	Immobilisations reçues en affectation	0,00	0,00	0,00
23	Immobilisations en cours	0,00	0,00	0,00
Total des recettes d'équipement		4 255 423,08	3 728 240,72	3 728 240,72
10	Dotations, fonds divers et réserves	353 000,00	903 000,00	903 000,00
10222	FCTVA	353 000,00	903 000,00	903 000,00
138	Autres subvent° invest. non transf.	0,00	0,00	0,00
165	Dépôts et cautionnements reçus	0,00	0,00	0,00
18	Compte de liaison : affectat° (BA,régie)	0,00	0,00	0,00
26	Participat° et créances rattachées	0,00	0,00	0,00
27	Autres immobilisations financières	14 411,71	47 881,95	47 881,95
274	Prêts	6 666,00	6 666,00	6 666,00
276351	Créance GFP de rattachement	7 745,71	41 215,95	41 215,95
024	Produits des cessions d'immobilisations	126 700,00	0,00	0,00
Total des recettes financières		494 111,71	950 881,95	950 881,95
Total des recettes d'opérations pour compte de tiers		0,00	0,00	0,00
TOTAL RECETTES REELLES		4 749 534,79	4 679 122,67	4 679 122,67
021	Virement de la sect° de fonctionnement	1 313 104,34	2 959 379,17	2 959 379,17
040	Opérat° ordre transfert entre sections (6) (7) (8)	1 625 703,06	967 595,71	967 595,71
1641	Emprunts en euros	619 380,00	0,00	0,00
192	Plus ou moins-values sur cession immo.	0,00	0,00	0,00
2188	Autres immobilisations corporelles	0,00	0,00	0,00
2802	Frais liés à la réalisation des document	1 255,40	6 255,40	6 255,40
28031	Frais d'études	66 600,76	49 963,60	49 963,60
28033	Frais d'insertion	1 161,36	0,00	0,00
2804112	Subv. Etat : Bâtiments, installations	30 800,00	30 800,00	30 800,00
2804132	Subv. Dpt : Bâtiments, installations	32 641,66	32 641,66	32 641,66
28041411	Subv.Cne GFP : Bien mobilier, matériel	262,08	891,53	891,53
28041412	Subv.Cne GFP : Bâtiments, installations	176 477,27	159 310,57	159 310,57
28041482	Subv.Cne : Bâtiments, installations	882,33	882,33	882,33
28041582	GFP : Bâtiments, installations	52 957,50	67 195,50	67 195,50
28041632	ADM : Bâtiments, installations	22 813,00	22 813,00	22 813,00
2804171	Autres EPL : Bien mobilier, matériel	8 740,00	4 220,00	4 220,00
2804182	Autres org pub - Bâtiments et installat°	366,00	366,09	366,09
280422	Privé : Bâtiments, installations	23 757,57	14 581,92	14 581,92
2804423	Sub nat privé - Proj infrastruct int nat	0,00	873,61	873,61
28051	Concessions et droits similaires	27 007,63	32 837,46	32 837,46
28121	Plantations d'arbres et d'arbustes	212,00	904,74	904,74
28128	Autres aménagements de terrains	25 035,39	6 036,00	6 036,00
281318	Autres bâtiments publics	39 106,87	39 106,87	39 106,87
28132	Immeubles de rapport	67 693,63	8 937,00	8 937,00
28135	Installations générales, agencements, ..	16 660,82	23 541,46	23 541,46
28138	Autres constructions	80 794,04	81 055,42	81 055,42
28151	Réseaux de voirie	43 382,60	52 806,30	52 806,30
28152	Installations de voirie	29 678,35	26 563,27	26 563,27
281532	Réseaux d'assainissement	1 209,16	1 209,12	1 209,12

Chap / art (1)	Libellé (1)	Pour mémoire budget précédent (2)	Propositions nouvelles (3)	Vote (4)
281533	Réseaux câblés	110,00	258,00	258,00
281534	Réseaux d'électrification	1 646,35	1 646,35	1 646,35
281538	Autres réseaux	1 192,80	1 192,80	1 192,80
281568	Autres matériels, outillages incendie	5 894,00	5 894,00	5 894,00
281571	Matériel roulant	2 913,46	1 783,22	1 783,22
28158	Autres installat°, matériel et outillage	17 215,29	18 837,83	18 837,83
28171	Terrains (m.à dispo)	0,00	0,00	0,00
281728	Autres agencements (m. à dispo)	0,00	0,00	0,00
281731	Bâtiments publics (m. à dispo)	52 618,29	52 618,29	52 618,29
281732	Immeubles de rapport (m. à dispo)	18 259,05	16 523,15	16 523,15
281735	Installations générales (m. à dispo)	18 015,96	20 243,69	20 243,69
281738	Autres constructions (m. à dispo)	0,00	0,00	0,00
281751	Réseaux de voirie (m. à dispo)	8 370,00	8 713,00	8 713,00
281752	Installations de voirie (m. à dispo)	456,00	456,00	456,00
2817533	Réseaux câblés (m. à dispo)	0,00	0,00	0,00
2817538	Autres réseaux (m. à dispo)	126,50	126,50	126,50
281758	Autres installat°, matériel (m. à dispo)	0,00	0,00	0,00
281788	Autres immo. corporelles (m. à dispo)	151,94	151,89	151,89
28181	Installations générales, aménagt divers	1 209,00	2 618,00	2 618,00
28182	Matériel de transport	44 546,00	60 529,43	60 529,43
28183	Matériel de bureau et informatique	43 679,43	38 670,54	38 670,54
28184	Mobilier	18 192,49	20 165,21	20 165,21
28188	Autres immo. corporelles	22 231,08	22 406,26	22 406,26
4817	Pénalités de renégociation de la dette	0,00	30 968,70	30 968,70
TOTAL DES PRELEVEMENTS PROVENANT DE LA SECTION DE FONCTIONNEMENT		2 938 807,40	3 926 974,88	3 926 974,88
041	Opérations patrimoniales (9)	1 890 740,00	20 792,00	20 792,00
1311	Subv. transf. Etat et établ. Nationaux	0,00	20 300,00	20 300,00
13141	Subv. transf. Communes membres du GFP	0,00	0,00	0,00
13241	Subv. non transf. Communes du GFP	0,00	0,00	0,00
166	Refinancement de dette	1 650 740,00	0,00	0,00
2128	Autres agencements et aménagements	240 000,00	0,00	0,00
2184	Mobilier	0,00	492,00	492,00
TOTAL RECETTES D'ORDRE		4 829 547,40	3 947 766,88	3 947 766,88
TOTAL DES RECETTES D'INVESTISSEMENT DE L'EXERCICE (= Total des recettes réelles et d'ordre)		9 579 082,19	8 626 889,55	8 626 889,55

+

RESTES A REALISER N-1 (10)	353 228,00
-----------------------------------	-------------------

+

R 001 SOLDE D'EXECUTION POSITIF REPORTE OU ANTICIPE (10)	570 457,12
---	-------------------

=

TOTAL DES RECETTES D'INVESTISSEMENT CUMULEES	9 550 574,67
---	---------------------

(1) Détailler les chapitres budgétaires par article conformément au plan de comptes appliqué par la commune ou l'établissement.

(2) Cf. Modalités de vote, I-B.

(3) Hors restes à réaliser.

(4) Le vote de l'organe délibérant porte uniquement sur les propositions nouvelles.

(5) Voir annexe IV-A9 pour le détail des opérations pour compte de tiers.

(6) Cf. définitions du chapitre des opérations d'ordre, RI 040 = DF 042.

(7) Aucune prévision budgétaire ne doit figurer à l'article 192 (cf. chapitre 024 « produit des cessions d'immobilisations »).

(8) Les comptes 15, 29, 39, 49 et 59 peuvent figurer dans le détail du chapitre 040 si la commune ou l'établissement applique le régime des provisions budgétaires.

(9) Cf. définitions du chapitre des opérations d'ordre, DI 041 = RI 041.

(10) Inscrive en cas de reprise des résultats de l'exercice précédent (après vote du compte administratif ou si reprise anticipée des résultats).



III – VOTE DU BUDGET

DETAIL DES CHAPITRES D'OPERATION D'EQUIPEMENT

OPERATION D'EQUIPEMENT N°: 0013 (1)
LIBELLE : NUMERIQUE HAUT DEBIT

Pour vote

Art. (2)	Libellé (2)	Réalisations cumulées au 01/01/N	Restes à réaliser N-1 (3) (5)	Propositions nouvelles (4)	Vote (4)	Montant pour information (5)
DEPENSES		569 520,00	a 0,00	0,00	b 0,00	b 0,00
20	Immobilisations incorporelles	0,00	0,00	0,00	0,00	0,00
204	Subventions d'équipement versées	569 520,00	0,00	0,00	0,00	0,00
2041582	Autres grpts - Bâtiments et installat°	569 520,00	0,00	0,00	0,00	0,00
21	Immobilisations corporelles	0,00	0,00	0,00	0,00	0,00
22	Immobilisations reçues en affectation	0,00	0,00	0,00	0,00	0,00
23	Immobilisations en cours	0,00	0,00	0,00	0,00	0,00

RECETTES (répartition) (Pour information)		Restes à réaliser N-1 (3)	Recettes de l'exercice
TOTAL RECETTES AFFECTEES		c 0,00	d 0,00
13	Subventions d'investissement	0,00	0,00
16	Emprunts et dettes assimilées	0,00	0,00
20	Immobilisations incorporelles	0,00	0,00
204	Subventions d'équipement versées	0,00	0,00
21	Immobilisations corporelles	0,00	0,00
22	Immobilisations reçues en affectation	0,00	0,00
23	Immobilisations en cours	0,00	0,00

RESULTAT = (c + d) – (a + b) Excédent de financement si positif Besoin de financement si négatif	0,00
---	-------------

(1) Ouvrir un cadre par opération.

(2) Détailler les articles conformément au plan de comptes appliqué par la commune ou l'établissement.

(3) A remplir uniquement en cas de reprise des résultats de l'exercice précédent, soit après le vote du compte administratif, soit en cas de reprise anticipée des résultats.

(4) Lorsque l'opération d'équipement constitue un chapitre faisant l'objet d'un vote, ces deux colonnes sont renseignées. Dans ce cas, le vote de l'assemblée porte uniquement sur les propositions nouvelles.

(5) Lorsque l'opération d'équipement est présentée pour information, seules ces deux colonnes sont renseignées.

III – VOTE DU BUDGET**DETAIL DES CHAPITRES D'OPERATION D'EQUIPEMEN****OPERATION D'EQUIPEMENT N°: 0018 (1)
LIBELLE : AIRES CAMPING CARS****Pour vote**

Art. (2)	Libellé (2)	Réalisations cumulées au 01/01/N	Restes à réaliser N-1 (3) (5)	Propositions nouvelles (4)	Vote (4)	Montant pour information (5)
	DEPENSES	0,00	a 0,00	30 000,00	b 30 000,00	b 0,00
20	Immobilisations incorporelles	0,00	0,00	0,00	0,00	0,00
204	Subventions d'équipement versées	0,00	0,00	0,00	0,00	0,00
21	Immobilisations corporelles	0,00	0,00	0,00	0,00	0,00
22	Immobilisations reçues en affectation	0,00	0,00	0,00	0,00	0,00
23	Immobilisations en cours	0,00	0,00	30 000,00	30 000,00	0,00
2312	Agencements et aménagements de terrains	0,00	0,00	30 000,00	30 000,00	0,00

RECETTES (répartition) (Pour information)		Restes à réaliser N-1 (3)	Recettes de l'exercice
TOTAL RECETTES AFFECTEES		c 0,00	d 0,00
13	Subventions d'investissement	0,00	0,00
16	Emprunts et dettes assimilées	0,00	0,00
20	Immobilisations incorporelles	0,00	0,00
204	Subventions d'équipement versées	0,00	0,00
21	Immobilisations corporelles	0,00	0,00
22	Immobilisations reçues en affectation	0,00	0,00
23	Immobilisations en cours	0,00	0,00

RESULTAT = (c + d) – (a + b)	-30 000,00
Excédent de financement si positif	
Besoin de financement si négatif	

(1) Ouvrir un cadre par opération.

(2) Détailler les articles conformément au plan de comptes appliqué par la commune ou l'établissement.

(3) A remplir uniquement en cas de reprise des résultats de l'exercice précédent, soit après le vote du compte administratif, soit en cas de reprise anticipée des résultats.

(4) Lorsque l'opération d'équipement constitue un chapitre faisant l'objet d'un vote, ces deux colonnes sont renseignées. Dans ce cas, le vote de l'assemblée porte uniquement sur les propositions nouvelles.

(5) Lorsque l'opération d'équipement est présentée pour information, seules ces deux colonnes sont renseignées.

III – VOTE DU BUDGET**DETAIL DES CHAPITRES D'OPERATION D'EQUIPEMEN****OPERATION D'EQUIPEMENT N°: 0020 (1)
LIBELLE : PLAN LOIRE IV****Pour vote**

Art. (2)	Libellé (2)	Réalisations cumulées au 01/01/N	Restes à réaliser N-1 (3) (5)	Propositions nouvelles (4)	Vote (4)	Montant pour information (5)
DEPENSES		194 000,00	a 0,00	6 000,00	b 6 000,00	b 0,00
20	Immobilisations incorporelles	0,00	0,00	0,00	0,00	0,00
204	Subventions d'équipement versées	194 000,00	0,00	6 000,00	6 000,00	0,00
204112	Subv. Etat : Bâtiments, installations	194 000,00	0,00	6 000,00	6 000,00	0,00
21	Immobilisations corporelles	0,00	0,00	0,00	0,00	0,00
22	Immobilisations reçues en affectation	0,00	0,00	0,00	0,00	0,00
23	Immobilisations en cours	0,00	0,00	0,00	0,00	0,00

RECETTES (répartition) (Pour information)		Restes à réaliser N-1 (3)	Recettes de l'exercice
TOTAL RECETTES AFFECTEES		c 0,00	d 0,00
13	Subventions d'investissement	0,00	0,00
16	Emprunts et dettes assimilées	0,00	0,00
20	Immobilisations incorporelles	0,00	0,00
204	Subventions d'équipement versées	0,00	0,00
21	Immobilisations corporelles	0,00	0,00
22	Immobilisations reçues en affectation	0,00	0,00
23	Immobilisations en cours	0,00	0,00

RESULTAT = (c + d) – (a + b) Excédent de financement si positif Besoin de financement si négatif	-6 000,00
---	------------------

(1) Ouvrir un cadre par opération.

(2) Détailler les articles conformément au plan de comptes appliqué par la commune ou l'établissement.

(3) A remplir uniquement en cas de reprise des résultats de l'exercice précédent, soit après le vote du compte administratif, soit en cas de reprise anticipée des résultats.

(4) Lorsque l'opération d'équipement constitue un chapitre faisant l'objet d'un vote, ces deux colonnes sont renseignées. Dans ce cas, le vote de l'assemblée porte uniquement sur les propositions nouvelles.

(5) Lorsque l'opération d'équipement est présentée pour information, seules ces deux colonnes sont renseignées.

III – VOTE DU BUDGET**DETAIL DES CHAPITRES D'OPERATION D'EQUIPEMEN****OPERATION D'EQUIPEMENT N°: 0021 (1)
LIBELLE : GENDARMERIE LANGEAIS****Pour vote**

Art. (2)	Libellé (2)	Réalisations cumulées au 01/01/N	Restes à réaliser N-1 (3) (5)	Propositions nouvelles (4)	Vote (4)	Montant pour information (5)
DEPENSES		2 839 930,96	a 0,00	0,00	b 0,00	b 0,00
20	Immobilisations incorporelles	0,00	0,00	0,00	0,00	0,00
204	Subventions d'équipement versées	8 325,00	0,00	0,00	0,00	0,00
2041582	Autres grpts - Bâtiments et installat°	8 325,00	0,00	0,00	0,00	0,00
21	Immobilisations corporelles	1 491,56	0,00	0,00	0,00	0,00
2111	Terrains nus	1 491,56	0,00	0,00	0,00	0,00
22	Immobilisations reçues en affectation	0,00	0,00	0,00	0,00	0,00
23	Immobilisations en cours	2 830 114,40	0,00	0,00	0,00	0,00
2313	Constructions	2 830 114,40	0,00	0,00	0,00	0,00

RECETTES (répartition) (Pour information)		Restes à réaliser N-1 (3)	Recettes de l'exercice
TOTAL RECETTES AFFECTEES		c 0,00	d 0,00
13	Subventions d'investissement	0,00	0,00
1311	Subv. transf. Etat et établ. Nationaux	0,00	0,00
16	Emprunts et dettes assimilées	0,00	0,00
1641	Emprunts en euros	0,00	0,00
20	Immobilisations incorporelles	0,00	0,00
204	Subventions d'équipement versées	0,00	0,00
21	Immobilisations corporelles	0,00	0,00
22	Immobilisations reçues en affectation	0,00	0,00
23	Immobilisations en cours	0,00	0,00

RESULTAT = (c + d) – (a + b) Excédent de financement si positif Besoin de financement si négatif	0,00
---	-------------

(1) Ouvrir un cadre par opération.

(2) Détailler les articles conformément au plan de comptes appliqué par la commune ou l'établissement.

(3) A remplir uniquement en cas de reprise des résultats de l'exercice précédent, soit après le vote du compte administratif, soit en cas de reprise anticipée des résultats.

(4) Lorsque l'opération d'équipement constitue un chapitre faisant l'objet d'un vote, ces deux colonnes sont renseignées. Dans ce cas, le vote de l'assemblée porte uniquement sur les propositions nouvelles.

(5) Lorsque l'opération d'équipement est présentée pour information, seules ces deux colonnes sont renseignées.

III – VOTE DU BUDGET**DETAIL DES CHAPITRES D'OPERATION D'EQUIPEMEN****OPERATION D'EQUIPEMENT N°: 0023 (1)****LIBELLE : MAISON SANTE PURIDISCIPLINAIRE CHATEAU LA VALLIERE****Pour vote**

Art. (2)	Libellé (2)	Réalisations cumulées au 01/01/N	Restes à réaliser N-1 (3) (5)	Propositions nouvelles (4)	Vote (4)	Montant pour information (5)
DEPENSES		15 858,30	a 0,00	301 703,15	b 301 703,15	b 0,00
20	Immobilisations incorporelles	0,00	0,00	0,00	0,00	0,00
204	Subventions d'équipement versées	0,00	0,00	0,00	0,00	0,00
21	Immobilisations corporelles	0,00	0,00	0,00	0,00	0,00
22	Immobilisations reçues en affectation	0,00	0,00	0,00	0,00	0,00
23	Immobilisations en cours	15 858,30	0,00	301 703,15	301 703,15	0,00
2313	Constructions	15 858,30	0,00	301 703,15	301 703,15	0,00

RECETTES (répartition) (Pour information)		Restes à réaliser N-1 (3)	Recettes de l'exercice
TOTAL RECETTES AFFECTEES		c 0,00	d 0,00
13	Subventions d'investissement	0,00	0,00
16	Emprunts et dettes assimilées	0,00	0,00
20	Immobilisations incorporelles	0,00	0,00
204	Subventions d'équipement versées	0,00	0,00
21	Immobilisations corporelles	0,00	0,00
22	Immobilisations reçues en affectation	0,00	0,00
23	Immobilisations en cours	0,00	0,00

RESULTAT = (c + d) – (a + b) Excédent de financement si positif Besoin de financement si négatif	-301 703,15
---	--------------------

(1) Ouvrir un cadre par opération.

(2) Détailler les articles conformément au plan de comptes appliqué par la commune ou l'établissement.

(3) A remplir uniquement en cas de reprise des résultats de l'exercice précédent, soit après le vote du compte administratif, soit en cas de reprise anticipée des résultats.

(4) Lorsque l'opération d'équipement constitue un chapitre faisant l'objet d'un vote, ces deux colonnes sont renseignées. Dans ce cas, le vote de l'assemblée porte uniquement sur les propositions nouvelles.

(5) Lorsque l'opération d'équipement est présentée pour information, seules ces deux colonnes sont renseignées.

III – VOTE DU BUDGET**DETAIL DES CHAPITRES D'OPERATION D'EQUIPEMEN****OPERATION D'EQUIPEMENT N°: 0040 (1)
LIBELLE : TRAVAUX VOIRIES ZA****Pour vote**

Art. (2)	Libellé (2)	Réalisations cumulées au 01/01/N	Restes à réaliser N-1 (3) (5)	Propositions nouvelles (4)	Vote (4)	Montant pour information (5)
DEPENSES		1 223 794,57	a 0,00	236 205,43	b 236 205,43	b 0,00
20	Immobilisations incorporelles	0,00	0,00	0,00	0,00	0,00
204	Subventions d'équipement versées	67 624,86	0,00	0,00	0,00	0,00
2041582	Autres grpts - Bâtiments et installat°	67 624,86	0,00	0,00	0,00	0,00
21	Immobilisations corporelles	1 156 169,71	0,00	236 205,43	236 205,43	0,00
2151	Réseaux de voirie	1 896,00	0,00	0,00	0,00	0,00
21751	Réseaux de voirie (mise à dispo)	1 154 273,71	0,00	236 205,43	236 205,43	0,00
22	Immobilisations reçues en affectation	0,00	0,00	0,00	0,00	0,00
23	Immobilisations en cours	0,00	0,00	0,00	0,00	0,00

RECETTES (répartition) (Pour information)		Restes à réaliser N-1 (3)	Recettes de l'exercice
TOTAL RECETTES AFFECTEES		c 0,00	d 0,00
13	Subventions d'investissement	0,00	0,00
1311	Subv. transf. Etat et établ. Nationaux	0,00	0,00
1312	Subv. transf. Régions	0,00	0,00
1313	Subv. transf. Départements	0,00	0,00
16	Emprunts et dettes assimilées	0,00	0,00
20	Immobilisations incorporelles	0,00	0,00
204	Subventions d'équipement versées	0,00	0,00
2041582	Autres grpts - Bâtiments et installat°	0,00	0,00
21	Immobilisations corporelles	0,00	0,00
22	Immobilisations reçues en affectation	0,00	0,00
23	Immobilisations en cours	0,00	0,00

RESULTAT = (c + d) – (a + b) Excédent de financement si positif Besoin de financement si négatif	-236 205,43
---	--------------------

(1) Ouvrir un cadre par opération.

(2) Détailler les articles conformément au plan de comptes appliqué par la commune ou l'établissement.

(3) A remplir uniquement en cas de reprise des résultats de l'exercice précédent, soit après le vote du compte administratif, soit en cas de reprise anticipée des résultats.

(4) Lorsque l'opération d'équipement constitue un chapitre faisant l'objet d'un vote, ces deux colonnes sont renseignées. Dans ce cas, le vote de l'assemblée porte uniquement sur les propositions nouvelles.

(5) Lorsque l'opération d'équipement est présentée pour information, seules ces deux colonnes sont renseignées.

III – VOTE DU BUDGET**DETAIL DES CHAPITRES D'OPERATION D'EQUIPEMEN****OPERATION D'EQUIPEMENT N°: 0041 (1)****LIBELLE : MAISON SANTE PLURIDISCIPLINAIRE SAVIGNE SUR LATHAN****Pour vote**

Art. (2)	Libellé (2)	Réalisations cumulées au 01/01/N	Restes à réaliser N-1 (3) (5)	Propositions nouvelles (4)	Vote (4)	Montant pour information (5)
DEPENSES		2 882 432,49	a 0,00	617 567,51	b 617 567,51	b 0,00
20	Immobilisations incorporelles	381,36	0,00	0,00	0,00	0,00
2033	Frais d'insertion	381,36	0,00	0,00	0,00	0,00
204	Subventions d'équipement versées	0,00	0,00	0,00	0,00	0,00
21	Immobilisations corporelles	161 514,70	0,00	0,00	0,00	0,00
2111	Terrains nus	161 514,70	0,00	0,00	0,00	0,00
2184	Mobilier	0,00	0,00	0,00	0,00	0,00
22	Immobilisations reçues en affectation	0,00	0,00	0,00	0,00	0,00
23	Immobilisations en cours	2 720 536,43	0,00	617 567,51	617 567,51	0,00
2313	Constructions	2 698 917,37	0,00	617 567,51	617 567,51	0,00
238	Avances versées commandes immo. incorp.	21 619,06	0,00	0,00	0,00	0,00

RECETTES (répartition) (Pour information)		Restes à réaliser N-1 (3)	Recettes de l'exercice
TOTAL RECETTES AFFECTEES		c 0,00	d 697 868,00
13	Subventions d'investissement	0,00	697 868,00
1311	Subv. transf. Etat et établ. Nationaux	0,00	440 140,00
1312	Subv. transf. Régions	0,00	43 440,00
1313	Subv. transf. Départements	0,00	200 000,00
1318	Autres subventions d'équipement transf.	0,00	14 288,00
16	Emprunts et dettes assimilées	0,00	0,00
20	Immobilisations incorporelles	0,00	0,00
204	Subventions d'équipement versées	0,00	0,00
21	Immobilisations corporelles	0,00	0,00
22	Immobilisations reçues en affectation	0,00	0,00
23	Immobilisations en cours	0,00	0,00

RESULTAT = (c + d) – (a + b) Excédent de financement si positif Besoin de financement si négatif	80 300,49
---	------------------

(1) Ouvrir un cadre par opération.

(2) Détailler les articles conformément au plan de comptes appliqué par la commune ou l'établissement.

(3) A remplir uniquement en cas de reprise des résultats de l'exercice précédent, soit après le vote du compte administratif, soit en cas de reprise anticipée des résultats.

(4) Lorsque l'opération d'équipement constitue un chapitre faisant l'objet d'un vote, ces deux colonnes sont renseignées. Dans ce cas, le vote de l'assemblée porte uniquement sur les propositions nouvelles.

(5) Lorsque l'opération d'équipement est présentée pour information, seules ces deux colonnes sont renseignées.



III – VOTE DU BUDGET

DETAIL DES CHAPITRES D'OPERATION D'EQUIPEMEN

OPERATION D'EQUIPEMENT N°: 0042 (1)
LIBELLE : TERRAINS FAMILIAUX LOCATIFS

Pour vote

Art. (2)	Libellé (2)	Réalisations cumulées au 01/01/N	Restes à réaliser N-1 (3) (5)	Propositions nouvelles (4)	Vote (4)	Montant pour information (5)
DEPENSES		37 272,00	a 0,00	310 436,00	b 310 436,00	b 0,00
20	Immobilisations incorporelles	0,00	0,00	0,00	0,00	0,00
204	Subventions d'équipement versées	0,00	0,00	0,00	0,00	0,00
21	Immobilisations corporelles	0,00	0,00	0,00	0,00	0,00
22	Immobilisations reçues en affectation	0,00	0,00	0,00	0,00	0,00
23	Immobilisations en cours	37 272,00	0,00	310 436,00	310 436,00	0,00
2313	Constructions	37 272,00	0,00	310 436,00	310 436,00	0,00

RECETTES (répartition) (Pour information)		Restes à réaliser N-1 (3)	Recettes de l'exercice
TOTAL RECETTES AFFECTEES		c 0,00	d 10 450,00
13	Subventions d'investissement	0,00	10 450,00
1311	Subv. transf. Etat et établ. Nationaux	0,00	10 450,00
16	Emprunts et dettes assimilées	0,00	0,00
20	Immobilisations incorporelles	0,00	0,00
204	Subventions d'équipement versées	0,00	0,00
21	Immobilisations corporelles	0,00	0,00
22	Immobilisations reçues en affectation	0,00	0,00
23	Immobilisations en cours	0,00	0,00

RESULTAT = (c + d) – (a + b) Excédent de financement si positif Besoin de financement si négatif	-299 986,00
---	--------------------

(1) Ouvrir un cadre par opération.

(2) Détailler les articles conformément au plan de comptes appliqué par la commune ou l'établissement.

(3) A remplir uniquement en cas de reprise des résultats de l'exercice précédent, soit après le vote du compte administratif, soit en cas de reprise anticipée des résultats.

(4) Lorsque l'opération d'équipement constitue un chapitre faisant l'objet d'un vote, ces deux colonnes sont renseignées. Dans ce cas, le vote de l'assemblée porte uniquement sur les propositions nouvelles.

(5) Lorsque l'opération d'équipement est présentée pour information, seules ces deux colonnes sont renseignées.

III – VOTE DU BUDGET**DETAIL DES CHAPITRES D'OPERATION D'EQUIPEMEN****OPERATION D'EQUIPEMENT N°: 0043 (1)
LIBELLE : COMPLEXE COMMUNAUTAIRE CLV****Pour vote**

Art. (2)	Libellé (2)	Réalisations cumulées au 01/01/N	Restes à réaliser N-1 (3) (5)	Propositions nouvelles (4)	Vote (4)	Montant pour information (5)
DEPENSES		244 192,42	a 0,00	1 600 000,00	b 1 600 000,00	b 0,00
20	Immobilisations incorporelles	0,00	0,00	0,00	0,00	0,00
204	Subventions d'équipement versées	0,00	0,00	0,00	0,00	0,00
21	Immobilisations corporelles	0,00	0,00	0,00	0,00	0,00
2111	Terrains nus	0,00	0,00	0,00	0,00	0,00
22	Immobilisations reçues en affectation	0,00	0,00	0,00	0,00	0,00
23	Immobilisations en cours	244 192,42	0,00	1 600 000,00	1 600 000,00	0,00
2313	Constructions	244 192,42	0,00	1 600 000,00	1 600 000,00	0,00
238	Avances versées commandes immo. incorp.	0,00	0,00	0,00	0,00	0,00

RECETTES (répartition) (Pour information)		Restes à réaliser N-1 (3)	Recettes de l'exercice
TOTAL RECETTES AFFECTEES		c 0,00	d 800 000,00
13	Subventions d'investissement	0,00	400 000,00
1318	Autres subventions d'équipement transf.	0,00	400 000,00
16	Emprunts et dettes assimilées	0,00	400 000,00
16878	Dettes - Autres organismes, particuliers	0,00	400 000,00
20	Immobilisations incorporelles	0,00	0,00
204	Subventions d'équipement versées	0,00	0,00
21	Immobilisations corporelles	0,00	0,00
22	Immobilisations reçues en affectation	0,00	0,00
23	Immobilisations en cours	0,00	0,00

RESULTAT = (c + d) – (a + b) Excédent de financement si positif Besoin de financement si négatif	-800 000,00
---	--------------------

(1) Ouvrir un cadre par opération.

(2) Détailler les articles conformément au plan de comptes appliqué par la commune ou l'établissement.

(3) A remplir uniquement en cas de reprise des résultats de l'exercice précédent, soit après le vote du compte administratif, soit en cas de reprise anticipée des résultats.

(4) Lorsque l'opération d'équipement constitue un chapitre faisant l'objet d'un vote, ces deux colonnes sont renseignées. Dans ce cas, le vote de l'assemblée porte uniquement sur les propositions nouvelles.

(5) Lorsque l'opération d'équipement est présentée pour information, seules ces deux colonnes sont renseignées.

III – VOTE DU BUDGET**DETAIL DES CHAPITRES D'OPERATION D'EQUIPEMEN****OPERATION D'EQUIPEMENT N°: 0045 (1)
LIBELLE : BASSINS APPRENTISSAGE NATATION****Pour vote**

Art. (2)	Libellé (2)	Réalisations cumulées au 01/01/N	Restes à réaliser N-1 (3) (5)	Propositions nouvelles (4)	Vote (4)	Montant pour information (5)
DEPENSES		14 880,00	a 0,00	10 000,00	b 10 000,00	b 0,00
20	Immobilisations incorporelles	14 880,00	0,00	10 000,00	10 000,00	0,00
2031	Frais d'études	14 880,00	0,00	10 000,00	10 000,00	0,00
204	Subventions d'équipement versées	0,00	0,00	0,00	0,00	0,00
21	Immobilisations corporelles	0,00	0,00	0,00	0,00	0,00
22	Immobilisations reçues en affectation	0,00	0,00	0,00	0,00	0,00
23	Immobilisations en cours	0,00	0,00	0,00	0,00	0,00

RECETTES (répartition) (Pour information)		Restes à réaliser N-1 (3)	Recettes de l'exercice
TOTAL RECETTES AFFECTEES		c 0,00	d 0,00
13	Subventions d'investissement	0,00	0,00
16	Emprunts et dettes assimilées	0,00	0,00
20	Immobilisations incorporelles	0,00	0,00
204	Subventions d'équipement versées	0,00	0,00
21	Immobilisations corporelles	0,00	0,00
22	Immobilisations reçues en affectation	0,00	0,00
23	Immobilisations en cours	0,00	0,00

RESULTAT = (c + d) – (a + b) Excédent de financement si positif Besoin de financement si négatif	-10 000,00
---	-------------------

(1) Ouvrir un cadre par opération.

(2) Détailler les articles conformément au plan de comptes appliqué par la commune ou l'établissement.

(3) A remplir uniquement en cas de reprise des résultats de l'exercice précédent, soit après le vote du compte administratif, soit en cas de reprise anticipée des résultats.

(4) Lorsque l'opération d'équipement constitue un chapitre faisant l'objet d'un vote, ces deux colonnes sont renseignées. Dans ce cas, le vote de l'assemblée porte uniquement sur les propositions nouvelles.

(5) Lorsque l'opération d'équipement est présentée pour information, seules ces deux colonnes sont renseignées.

III – VOTE DU BUDGET**DETAIL DES CHAPITRES D'OPERATION D'EQUIPEMEN****OPERATION D'EQUIPEMENT N°: 0047 (1)
LIBELLE : ALSH BOURGUEIL****Pour vote**

Art. (2)	Libellé (2)	Réalisations cumulées au 01/01/N	Restes à réaliser N-1 (3) (5)	Propositions nouvelles (4)	Vote (4)	Montant pour information (5)
DEPENSES		388 817,21	a 0,00	10 554,49	b 10 554,49	b 0,00
20	Immobilisations incorporelles	0,00	0,00	0,00	0,00	0,00
204	Subventions d'équipement versées	0,00	0,00	0,00	0,00	0,00
21	Immobilisations corporelles	46 007,82	0,00	0,00	0,00	0,00
21568	Autres matériels, outillages incendie	717,60	0,00	0,00	0,00	0,00
2183	Matériel de bureau et informatique	2 169,89	0,00	0,00	0,00	0,00
2184	Mobilier	28 663,78	0,00	0,00	0,00	0,00
2188	Autres immobilisations corporelles	14 456,55	0,00	0,00	0,00	0,00
22	Immobilisations reçues en affectation	0,00	0,00	0,00	0,00	0,00
23	Immobilisations en cours	342 809,39	0,00	10 554,49	10 554,49	0,00
2313	Constructions	342 809,39	0,00	10 554,49	10 554,49	0,00

RECETTES (répartition) (Pour information)		Restes à réaliser N-1 (3)	Recettes de l'exercice
TOTAL RECETTES AFFECTEES		c 0,00	d 0,00
13	Subventions d'investissement	0,00	0,00
1311	Subv. transf. Etat et établ. Nationaux	0,00	0,00
1312	Subv. transf. Régions	0,00	0,00
1318	Autres subventions d'équipement transf.	0,00	0,00
16	Emprunts et dettes assimilées	0,00	0,00
16878	Dettes - Autres organismes, particuliers	0,00	0,00
20	Immobilisations incorporelles	0,00	0,00
204	Subventions d'équipement versées	0,00	0,00
21	Immobilisations corporelles	0,00	0,00
22	Immobilisations reçues en affectation	0,00	0,00
23	Immobilisations en cours	0,00	0,00

RESULTAT = (c + d) – (a + b) Excédent de financement si positif Besoin de financement si négatif	-10 554,49
---	-------------------

(1) Ouvrir un cadre par opération.

(2) Détailler les articles conformément au plan de comptes appliqué par la commune ou l'établissement.

(3) A remplir uniquement en cas de reprise des résultats de l'exercice précédent, soit après le vote du compte administratif, soit en cas de reprise anticipée des résultats.

(4) Lorsque l'opération d'équipement constitue un chapitre faisant l'objet d'un vote, ces deux colonnes sont renseignées. Dans ce cas, le vote de l'assemblée porte uniquement sur les propositions nouvelles.

(5) Lorsque l'opération d'équipement est présentée pour information, seules ces deux colonnes sont renseignées.

III – VOTE DU BUDGET**DETAIL DES CHAPITRES D'OPERATION D'EQUIPEMEN****OPERATION D'EQUIPEMENT N°: 0048 (1)
LIBELLE : ETUDE BASSIN VERSANT LOIR****Pour vote**

Art. (2)	Libellé (2)	Réalisations cumulées au 01/01/N	Restes à réaliser N-1 (3) (5)	Propositions nouvelles (4)	Vote (4)	Montant pour information (5)
DEPENSES		40 560,01	a 0,00	26 439,99	b 26 439,99	b 0,00
20	Immobilisations incorporelles	40 560,01	0,00	26 439,99	26 439,99	0,00
2031	Frais d'études	40 560,01	0,00	26 439,99	26 439,99	0,00
204	Subventions d'équipement versées	0,00	0,00	0,00	0,00	0,00
21	Immobilisations corporelles	0,00	0,00	0,00	0,00	0,00
22	Immobilisations reçues en affectation	0,00	0,00	0,00	0,00	0,00
23	Immobilisations en cours	0,00	0,00	0,00	0,00	0,00

RECETTES (répartition) (Pour information)		Restes à réaliser N-1 (3)	Recettes de l'exercice
TOTAL RECETTES AFFECTEES		c 0,00	d 45 000,00
13	Subventions d'investissement	0,00	45 000,00
1313	Subv. transf. Départements	0,00	5 400,00
13158	Subv. transf. Autres groupements	0,00	1 400,00
1318	Autres subventions d'équipement transf.	0,00	38 200,00
16	Emprunts et dettes assimilées	0,00	0,00
20	Immobilisations incorporelles	0,00	0,00
204	Subventions d'équipement versées	0,00	0,00
21	Immobilisations corporelles	0,00	0,00
22	Immobilisations reçues en affectation	0,00	0,00
23	Immobilisations en cours	0,00	0,00

RESULTAT = (c + d) – (a + b)	18 560,01
Excédent de financement si positif	
Besoin de financement si négatif	

(1) Ouvrir un cadre par opération.

(2) Détailler les articles conformément au plan de comptes appliqué par la commune ou l'établissement.

(3) A remplir uniquement en cas de reprise des résultats de l'exercice précédent, soit après le vote du compte administratif, soit en cas de reprise anticipée des résultats.

(4) Lorsque l'opération d'équipement constitue un chapitre faisant l'objet d'un vote, ces deux colonnes sont renseignées. Dans ce cas, le vote de l'assemblée porte uniquement sur les propositions nouvelles.

(5) Lorsque l'opération d'équipement est présentée pour information, seules ces deux colonnes sont renseignées.

III – VOTE DU BUDGET**DETAIL DES CHAPITRES D'OPERATION D'EQUIPEMEN****OPERATION D'EQUIPEMENT N°: 0049 (1)
LIBELLE : ETUDE DIGUES DE LANGEAIS****Pour vote**

Art. (2)	Libellé (2)	Réalisations cumulées au 01/01/N	Restes à réaliser N-1 (3) (5)	Propositions nouvelles (4)	Vote (4)	Montant pour information (5)
DEPENSES		84 087,77	a 0,00	10 712,53	b 10 712,53	b 0,00
20	Immobilisations incorporelles	84 087,77	0,00	10 712,53	10 712,53	0,00
2031	Frais d'études	83 286,17	0,00	10 712,53	10 712,53	0,00
2033	Frais d'insertion	801,60	0,00	0,00	0,00	0,00
204	Subventions d'équipement versées	0,00	0,00	0,00	0,00	0,00
21	Immobilisations corporelles	0,00	0,00	0,00	0,00	0,00
22	Immobilisations reçues en affectation	0,00	0,00	0,00	0,00	0,00
23	Immobilisations en cours	0,00	0,00	0,00	0,00	0,00

RECETTES (répartition) (Pour information)		Restes à réaliser N-1 (3)	Recettes de l'exercice
TOTAL RECETTES AFFECTEES		c 0,00	d 13 353,12
13	Subventions d'investissement	0,00	13 353,12
1311	Subv. transf. Etat et établ. Nationaux	0,00	13 353,12
16	Emprunts et dettes assimilées	0,00	0,00
20	Immobilisations incorporelles	0,00	0,00
204	Subventions d'équipement versées	0,00	0,00
21	Immobilisations corporelles	0,00	0,00
22	Immobilisations reçues en affectation	0,00	0,00
23	Immobilisations en cours	0,00	0,00

RESULTAT = (c + d) – (a + b) Excédent de financement si positif Besoin de financement si négatif	2 640,59
---	-----------------

(1) Ouvrir un cadre par opération.

(2) Détailler les articles conformément au plan de comptes appliqué par la commune ou l'établissement.

(3) A remplir uniquement en cas de reprise des résultats de l'exercice précédent, soit après le vote du compte administratif, soit en cas de reprise anticipée des résultats.

(4) Lorsque l'opération d'équipement constitue un chapitre faisant l'objet d'un vote, ces deux colonnes sont renseignées. Dans ce cas, le vote de l'assemblée porte uniquement sur les propositions nouvelles.

(5) Lorsque l'opération d'équipement est présentée pour information, seules ces deux colonnes sont renseignées.

III – VOTE DU BUDGET**DETAIL DES CHAPITRES D'OPERATION D'EQUIPEMEN****OPERATION D'EQUIPEMENT N°: 0050 (1)
LIBELLE : FRANCE SERVICES LANGEAIS****Pour vote**

Art. (2)	Libellé (2)	Réalisations cumulées au 01/01/N	Restes à réaliser N-1 (3) (5)	Propositions nouvelles (4)	Vote (4)	Montant pour information (5)
DEPENSES		17 043,73	a 0,00	38 880,00	b 38 880,00	b 0,00
20	Immobilisations incorporelles	0,00	0,00	0,00	0,00	0,00
204	Subventions d'équipement versées	0,00	0,00	0,00	0,00	0,00
21	Immobilisations corporelles	17 043,73	0,00	8 880,00	8 880,00	0,00
2135	Installations générales, agencements	8 790,67	0,00	6 500,00	6 500,00	0,00
2181	Installat° générales, agencements	8 253,06	0,00	0,00	0,00	0,00
2184	Mobilier	0,00	0,00	2 380,00	2 380,00	0,00
22	Immobilisations reçues en affectation	0,00	0,00	0,00	0,00	0,00
23	Immobilisations en cours	0,00	0,00	30 000,00	30 000,00	0,00
2313	Constructions	0,00	0,00	30 000,00	30 000,00	0,00

RECETTES (répartition) (Pour information)		Restes à réaliser N-1 (3)	Recettes de l'exercice
TOTAL RECETTES AFFECTEES		c 0,00	d 0,00
13	Subventions d'investissement	0,00	0,00
16	Emprunts et dettes assimilées	0,00	0,00
20	Immobilisations incorporelles	0,00	0,00
204	Subventions d'équipement versées	0,00	0,00
21	Immobilisations corporelles	0,00	0,00
22	Immobilisations reçues en affectation	0,00	0,00
23	Immobilisations en cours	0,00	0,00

RESULTAT = (c + d) – (a + b)	-38 880,00
Excédent de financement si positif	
Besoin de financement si négatif	

(1) Ouvrir un cadre par opération.

(2) Détailler les articles conformément au plan de comptes appliqué par la commune ou l'établissement.

(3) A remplir uniquement en cas de reprise des résultats de l'exercice précédent, soit après le vote du compte administratif, soit en cas de reprise anticipée des résultats.

(4) Lorsque l'opération d'équipement constitue un chapitre faisant l'objet d'un vote, ces deux colonnes sont renseignées. Dans ce cas, le vote de l'assemblée porte uniquement sur les propositions nouvelles.

(5) Lorsque l'opération d'équipement est présentée pour information, seules ces deux colonnes sont renseignées.

III – VOTE DU BUDGET**DETAIL DES CHAPITRES D'OPERATION D'EQUIPEMEN****OPERATION D'EQUIPEMENT N°: 0051 (1)
LIBELLE : OPAH 2021-2026 - INVESTISSEMENT****Pour vote**

Art. (2)	Libellé (2)	Réalisations cumulées au 01/01/N	Restes à réaliser N-1 (3) (5)	Propositions nouvelles (4)	Vote (4)	Montant pour information (5)
DEPENSES		0,00	a 0,00	127 300,00	b 127 300,00	b 0,00
20	Immobilisations incorporelles	0,00	0,00	0,00	0,00	0,00
204	Subventions d'équipement versées	0,00	0,00	127 300,00	127 300,00	0,00
20422	Privé : Bâtiments, installations	0,00	0,00	127 300,00	127 300,00	0,00
21	Immobilisations corporelles	0,00	0,00	0,00	0,00	0,00
22	Immobilisations reçues en affectation	0,00	0,00	0,00	0,00	0,00
23	Immobilisations en cours	0,00	0,00	0,00	0,00	0,00

RECETTES (répartition) (Pour information)		Restes à réaliser N-1 (3)	Recettes de l'exercice
TOTAL RECETTES AFFECTEES		c 0,00	d 0,00
13	Subventions d'investissement	0,00	0,00
16	Emprunts et dettes assimilées	0,00	0,00
20	Immobilisations incorporelles	0,00	0,00
204	Subventions d'équipement versées	0,00	0,00
21	Immobilisations corporelles	0,00	0,00
22	Immobilisations reçues en affectation	0,00	0,00
23	Immobilisations en cours	0,00	0,00

RESULTAT = (c + d) – (a + b)	-127 300,00
Excédent de financement si positif	
Besoin de financement si négatif	

(1) Ouvrir un cadre par opération.

(2) Détailler les articles conformément au plan de comptes appliqué par la commune ou l'établissement.

(3) A remplir uniquement en cas de reprise des résultats de l'exercice précédent, soit après le vote du compte administratif, soit en cas de reprise anticipée des résultats.

(4) Lorsque l'opération d'équipement constitue un chapitre faisant l'objet d'un vote, ces deux colonnes sont renseignées. Dans ce cas, le vote de l'assemblée porte uniquement sur les propositions nouvelles.

(5) Lorsque l'opération d'équipement est présentée pour information, seules ces deux colonnes sont renseignées.

III – VOTE DU BUDGET**DETAIL DES CHAPITRES D'OPERATION D'EQUIPEMEN****OPERATION D'EQUIPEMENT N°: 0052 (1)
LIBELLE : MAISON SANTE PLURIDISCIPLINAIRE BOURGUEIL****Pour vote**

Art. (2)	Libellé (2)	Réalisations cumulées au 01/01/N	Restes à réaliser N-1 (3) (5)	Propositions nouvelles (4)	Vote (4)	Montant pour information (5)
DEPENSES		0,00	a 0,00	200 000,00	b 200 000,00	b 0,00
20	Immobilisations incorporelles	0,00	0,00	200 000,00	200 000,00	0,00
2031	Frais d'études	0,00	0,00	200 000,00	200 000,00	0,00
204	Subventions d'équipement versées	0,00	0,00	0,00	0,00	0,00
21	Immobilisations corporelles	0,00	0,00	0,00	0,00	0,00
2132	Immeubles de rapport	0,00	0,00	0,00	0,00	0,00
22	Immobilisations reçues en affectation	0,00	0,00	0,00	0,00	0,00
23	Immobilisations en cours	0,00	0,00	0,00	0,00	0,00

RECETTES (répartition) (Pour information)		Restes à réaliser N-1 (3)	Recettes de l'exercice
TOTAL RECETTES AFFECTEES		c 0,00	d 0,00
13	Subventions d'investissement	0,00	0,00
16	Emprunts et dettes assimilées	0,00	0,00
20	Immobilisations incorporelles	0,00	0,00
204	Subventions d'équipement versées	0,00	0,00
21	Immobilisations corporelles	0,00	0,00
22	Immobilisations reçues en affectation	0,00	0,00
23	Immobilisations en cours	0,00	0,00

RESULTAT = (c + d) – (a + b)	-200 000,00
Excédent de financement si positif	
Besoin de financement si négatif	

(1) Ouvrir un cadre par opération.

(2) Détailler les articles conformément au plan de comptes appliqué par la commune ou l'établissement.

(3) A remplir uniquement en cas de reprise des résultats de l'exercice précédent, soit après le vote du compte administratif, soit en cas de reprise anticipée des résultats.

(4) Lorsque l'opération d'équipement constitue un chapitre faisant l'objet d'un vote, ces deux colonnes sont renseignées. Dans ce cas, le vote de l'assemblée porte uniquement sur les propositions nouvelles.

(5) Lorsque l'opération d'équipement est présentée pour information, seules ces deux colonnes sont renseignées.



III – VOTE DU BUDGET

DETAIL DES CHAPITRES D'OPERATION D'EQUIPEMEN

OPERATION D'EQUIPEMENT N°: 0054 (1)
LIBELLE : EXTENSION SIEGE CLP 2021

Pour vote

Art. (2)	Libellé (2)	Réalisations cumulées au 01/01/N	Restes à réaliser N-1 (3) (5)	Propositions nouvelles (4)	Vote (4)	Montant pour information (5)
DEPENSES		73 557,18	a 0,00	300 000,00	b 300 000,00	b 0,00
20	Immobilisations incorporelles	400,80	0,00	0,00	0,00	0,00
2033	Frais d'insertion	400,80	0,00	0,00	0,00	0,00
204	Subventions d'équipement versées	0,00	0,00	0,00	0,00	0,00
21	Immobilisations corporelles	0,00	0,00	0,00	0,00	0,00
22	Immobilisations reçues en affectation	0,00	0,00	0,00	0,00	0,00
23	Immobilisations en cours	73 156,38	0,00	300 000,00	300 000,00	0,00
2313	Constructions	73 156,38	0,00	300 000,00	300 000,00	0,00

RECETTES (répartition) (Pour information)		Restes à réaliser N-1 (3)	Recettes de l'exercice
TOTAL RECETTES AFFECTEES		c 0,00	d 0,00
13	Subventions d'investissement	0,00	0,00
16	Emprunts et dettes assimilées	0,00	0,00
20	Immobilisations incorporelles	0,00	0,00
204	Subventions d'équipement versées	0,00	0,00
21	Immobilisations corporelles	0,00	0,00
22	Immobilisations reçues en affectation	0,00	0,00
23	Immobilisations en cours	0,00	0,00

RESULTAT = (c + d) – (a + b) Excédent de financement si positif Besoin de financement si négatif	-300 000,00
---	--------------------

(1) Ouvrir un cadre par opération.

(2) Détailler les articles conformément au plan de comptes appliqué par la commune ou l'établissement.

(3) A remplir uniquement en cas de reprise des résultats de l'exercice précédent, soit après le vote du compte administratif, soit en cas de reprise anticipée des résultats.

(4) Lorsque l'opération d'équipement constitue un chapitre faisant l'objet d'un vote, ces deux colonnes sont renseignées. Dans ce cas, le vote de l'assemblée porte uniquement sur les propositions nouvelles.

(5) Lorsque l'opération d'équipement est présentée pour information, seules ces deux colonnes sont renseignées.

III – VOTE DU BUDGET**DETAIL DES CHAPITRES D'OPERATION D'EQUIPEMEN****OPERATION D'EQUIPEMENT N°: 0056 (1)
LIBELLE : PLH / RENOVATION PARC EXISTANT****Pour vote**

Art. (2)	Libellé (2)	Réalisations cumulées au 01/01/N	Restes à réaliser N-1 (3) (5)	Propositions nouvelles (4)	Vote (4)	Montant pour information (5)
DEPENSES		0,00	a 0,00	80 000,00	b 80 000,00	b 0,00
20	Immobilisations incorporelles	0,00	0,00	0,00	0,00	0,00
204	Subventions d'équipement versées	0,00	0,00	0,00	0,00	0,00
21	Immobilisations corporelles	0,00	0,00	80 000,00	80 000,00	0,00
2132	Immeubles de rapport	0,00	0,00	20 000,00	20 000,00	0,00
2135	Installations générales, agencements	0,00	0,00	50 000,00	50 000,00	0,00
21732	Immeubles de rapport (mise à dispo)	0,00	0,00	0,00	0,00	0,00
2184	Mobilier	0,00	0,00	10 000,00	10 000,00	0,00
22	Immobilisations reçues en affectation	0,00	0,00	0,00	0,00	0,00
23	Immobilisations en cours	0,00	0,00	0,00	0,00	0,00

RECETTES (répartition) (Pour information)		Restes à réaliser N-1 (3)	Recettes de l'exercice
TOTAL RECETTES AFFECTEES		c 0,00	d 0,00
13	Subventions d'investissement	0,00	0,00
16	Emprunts et dettes assimilées	0,00	0,00
20	Immobilisations incorporelles	0,00	0,00
204	Subventions d'équipement versées	0,00	0,00
21	Immobilisations corporelles	0,00	0,00
22	Immobilisations reçues en affectation	0,00	0,00
23	Immobilisations en cours	0,00	0,00

RESULTAT = (c + d) – (a + b)	-80 000,00
Excédent de financement si positif	
Besoin de financement si négatif	

(1) Ouvrir un cadre par opération.

(2) Détailler les articles conformément au plan de comptes appliqué par la commune ou l'établissement.

(3) A remplir uniquement en cas de reprise des résultats de l'exercice précédent, soit après le vote du compte administratif, soit en cas de reprise anticipée des résultats.

(4) Lorsque l'opération d'équipement constitue un chapitre faisant l'objet d'un vote, ces deux colonnes sont renseignées. Dans ce cas, le vote de l'assemblée porte uniquement sur les propositions nouvelles.

(5) Lorsque l'opération d'équipement est présentée pour information, seules ces deux colonnes sont renseignées.



III – VOTE DU BUDGET

DETAIL DES CHAPITRES D'OPERATION D'EQUIPEMEN

OPERATION D'EQUIPEMENT N°: 0057 (1)
LIBELLE : PLH / HABITAT INCLUSIF

Pour vote

Art. (2)	Libellé (2)	Réalisations cumulées au 01/01/N	Restes à réaliser N-1 (3) (5)	Propositions nouvelles (4)	Vote (4)	Montant pour information (5)
DEPENSES		0,00	a 0,00	467 500,00	b 467 500,00	b 0,00
20	Immobilisations incorporelles	0,00	0,00	17 500,00	17 500,00	0,00
2031	Frais d'études	0,00	0,00	17 000,00	17 000,00	0,00
2033	Frais d'insertion	0,00	0,00	500,00	500,00	0,00
204	Subventions d'équipement versées	0,00	0,00	450 000,00	450 000,00	0,00
204182	Autres org pub - Bâtiments et installat°	0,00	0,00	450 000,00	450 000,00	0,00
21	Immobilisations corporelles	0,00	0,00	0,00	0,00	0,00
22	Immobilisations reçues en affectation	0,00	0,00	0,00	0,00	0,00
23	Immobilisations en cours	0,00	0,00	0,00	0,00	0,00

RECETTES (répartition) (Pour information)		Restes à réaliser N-1 (3)	Recettes de l'exercice
TOTAL RECETTES AFFECTEES		c 0,00	d 0,00
13	Subventions d'investissement	0,00	0,00
16	Emprunts et dettes assimilées	0,00	0,00
20	Immobilisations incorporelles	0,00	0,00
204	Subventions d'équipement versées	0,00	0,00
21	Immobilisations corporelles	0,00	0,00
22	Immobilisations reçues en affectation	0,00	0,00
23	Immobilisations en cours	0,00	0,00

RESULTAT = (c + d) – (a + b) Excédent de financement si positif Besoin de financement si négatif	-467 500,00
---	--------------------

(1) Ouvrir un cadre par opération.

(2) Détailler les articles conformément au plan de comptes appliqué par la commune ou l'établissement.

(3) A remplir uniquement en cas de reprise des résultats de l'exercice précédent, soit après le vote du compte administratif, soit en cas de reprise anticipée des résultats.

(4) Lorsque l'opération d'équipement constitue un chapitre faisant l'objet d'un vote, ces deux colonnes sont renseignées. Dans ce cas, le vote de l'assemblée porte uniquement sur les propositions nouvelles.

(5) Lorsque l'opération d'équipement est présentée pour information, seules ces deux colonnes sont renseignées.

III – VOTE DU BUDGET**DETAIL DES CHAPITRES D'OPERATION D'EQUIPEMEN****OPERATION D'EQUIPEMENT N°: 0058 (1)
LIBELLE : FRANCE SERVICES CHATEAU LA VALLIERE****Pour vote**

Art. (2)	Libellé (2)	Réalisations cumulées au 01/01/N	Restes à réaliser N-1 (3) (5)	Propositions nouvelles (4)	Vote (4)	Montant pour information (5)
DEPENSES		337,40	a 0,00	275 000,00	b 275 000,00	b 0,00
20	Immobilisations incorporelles	0,00	0,00	0,00	0,00	0,00
204	Subventions d'équipement versées	0,00	0,00	0,00	0,00	0,00
21	Immobilisations corporelles	0,00	0,00	0,00	0,00	0,00
22	Immobilisations reçues en affectation	0,00	0,00	0,00	0,00	0,00
23	Immobilisations en cours	337,40	0,00	275 000,00	275 000,00	0,00
2313	Constructions	337,40	0,00	275 000,00	275 000,00	0,00

RECETTES (répartition) (Pour information)		Restes à réaliser N-1 (3)	Recettes de l'exercice
TOTAL RECETTES AFFECTEES		c 0,00	d 0,00
13	Subventions d'investissement	0,00	0,00
16	Emprunts et dettes assimilées	0,00	0,00
20	Immobilisations incorporelles	0,00	0,00
204	Subventions d'équipement versées	0,00	0,00
21	Immobilisations corporelles	0,00	0,00
22	Immobilisations reçues en affectation	0,00	0,00
23	Immobilisations en cours	0,00	0,00

RESULTAT = (c + d) – (a + b) Excédent de financement si positif Besoin de financement si négatif	-275 000,00
---	--------------------

(1) Ouvrir un cadre par opération.

(2) Détailler les articles conformément au plan de comptes appliqué par la commune ou l'établissement.

(3) A remplir uniquement en cas de reprise des résultats de l'exercice précédent, soit après le vote du compte administratif, soit en cas de reprise anticipée des résultats.

(4) Lorsque l'opération d'équipement constitue un chapitre faisant l'objet d'un vote, ces deux colonnes sont renseignées. Dans ce cas, le vote de l'assemblée porte uniquement sur les propositions nouvelles.

(5) Lorsque l'opération d'équipement est présentée pour information, seules ces deux colonnes sont renseignées.

III – VOTE DU BUDGET**DETAIL DES CHAPITRES D'OPERATION D'EQUIPEMEN****OPERATION D'EQUIPEMENT N°: 0059 (1)
LIBELLE : FRANCE SERVICES BOURGUEIL****Pour vote**

Art. (2)	Libellé (2)	Réalisations cumulées au 01/01/N	Restes à réaliser N-1 (3) (5)	Propositions nouvelles (4)	Vote (4)	Montant pour information (5)
DEPENSES		0,00	a 0,00	910 000,00	b 910 000,00	b 0,00
20	Immobilisations incorporelles	0,00	0,00	0,00	0,00	0,00
204	Subventions d'équipement versées	0,00	0,00	0,00	0,00	0,00
21	Immobilisations corporelles	0,00	0,00	0,00	0,00	0,00
22	Immobilisations reçues en affectation	0,00	0,00	0,00	0,00	0,00
23	Immobilisations en cours	0,00	0,00	910 000,00	910 000,00	0,00
2313	Constructions	0,00	0,00	910 000,00	910 000,00	0,00

RECETTES (répartition) (Pour information)		Restes à réaliser N-1 (3)	Recettes de l'exercice
TOTAL RECETTES AFFECTEES		c 0,00	d 0,00
13	Subventions d'investissement	0,00	0,00
16	Emprunts et dettes assimilées	0,00	0,00
20	Immobilisations incorporelles	0,00	0,00
204	Subventions d'équipement versées	0,00	0,00
21	Immobilisations corporelles	0,00	0,00
22	Immobilisations reçues en affectation	0,00	0,00
23	Immobilisations en cours	0,00	0,00

RESULTAT = (c + d) – (a + b) Excédent de financement si positif Besoin de financement si négatif	-910 000,00
---	--------------------

(1) Ouvrir un cadre par opération.

(2) Détailler les articles conformément au plan de comptes appliqué par la commune ou l'établissement.

(3) A remplir uniquement en cas de reprise des résultats de l'exercice précédent, soit après le vote du compte administratif, soit en cas de reprise anticipée des résultats.

(4) Lorsque l'opération d'équipement constitue un chapitre faisant l'objet d'un vote, ces deux colonnes sont renseignées. Dans ce cas, le vote de l'assemblée porte uniquement sur les propositions nouvelles.

(5) Lorsque l'opération d'équipement est présentée pour information, seules ces deux colonnes sont renseignées.

III – VOTE DU BUDGET**DETAIL DES CHAPITRES D'OPERATION D'EQUIPEMEN****OPERATION D'EQUIPEMENT N°: 0060 (1)
LIBELLE : PLAN LOIRE V - AUTHION****Pour vote**

Art. (2)	Libellé (2)	Réalisations cumulées au 01/01/N	Restes à réaliser N-1 (3) (5)	Propositions nouvelles (4)	Vote (4)	Montant pour information (5)
DEPENSES		0,00	a 0,00	186 208,00	b 186 208,00	b 0,00
20	Immobilisations incorporelles	0,00	0,00	0,00	0,00	0,00
204	Subventions d'équipement versées	0,00	0,00	186 208,00	186 208,00	0,00
204111	Subv. Etat : Bien mobilier, matériel	0,00	0,00	186 208,00	186 208,00	0,00
204112	Subv. Etat : Bâtiments, installations	0,00	0,00	0,00	0,00	0,00
21	Immobilisations corporelles	0,00	0,00	0,00	0,00	0,00
22	Immobilisations reçues en affectation	0,00	0,00	0,00	0,00	0,00
23	Immobilisations en cours	0,00	0,00	0,00	0,00	0,00

RECETTES (répartition) (Pour information)		Restes à réaliser N-1 (3)	Recettes de l'exercice
TOTAL RECETTES AFFECTEES		c 0,00	d 0,00
13	Subventions d'investissement	0,00	0,00
16	Emprunts et dettes assimilées	0,00	0,00
20	Immobilisations incorporelles	0,00	0,00
204	Subventions d'équipement versées	0,00	0,00
21	Immobilisations corporelles	0,00	0,00
22	Immobilisations reçues en affectation	0,00	0,00
23	Immobilisations en cours	0,00	0,00

RESULTAT = (c + d) – (a + b)	-186 208,00
Excédent de financement si positif	
Besoin de financement si négatif	

(1) Ouvrir un cadre par opération.

(2) Détailler les articles conformément au plan de comptes appliqué par la commune ou l'établissement.

(3) A remplir uniquement en cas de reprise des résultats de l'exercice précédent, soit après le vote du compte administratif, soit en cas de reprise anticipée des résultats.

(4) Lorsque l'opération d'équipement constitue un chapitre faisant l'objet d'un vote, ces deux colonnes sont renseignées. Dans ce cas, le vote de l'assemblée porte uniquement sur les propositions nouvelles.

(5) Lorsque l'opération d'équipement est présentée pour information, seules ces deux colonnes sont renseignées.

III – VOTE DU BUDGET**DETAIL DES CHAPITRES D'OPERATION D'EQUIPEMEN****OPERATION D'EQUIPEMENT N°: 0061 (1)
LIBELLE : ACCUEIL DE LOISIRS ENFANTS CMLP****Pour vote**

Art. (2)	Libellé (2)	Réalisations cumulées au 01/01/N	Restes à réaliser N-1 (3) (5)	Propositions nouvelles (4)	Vote (4)	Montant pour information (5)
DEPENSES		0,00	a 0,00	45 000,00	b 45 000,00	b 0,00
20	Immobilisations incorporelles	0,00	0,00	0,00	0,00	0,00
204	Subventions d'équipement versées	0,00	0,00	0,00	0,00	0,00
21	Immobilisations corporelles	0,00	0,00	0,00	0,00	0,00
22	Immobilisations reçues en affectation	0,00	0,00	0,00	0,00	0,00
23	Immobilisations en cours	0,00	0,00	45 000,00	45 000,00	0,00
2313	Constructions	0,00	0,00	45 000,00	45 000,00	0,00

RECETTES (répartition) (Pour information)		Restes à réaliser N-1 (3)	Recettes de l'exercice
TOTAL RECETTES AFFECTEES		c 0,00	d 0,00
13	Subventions d'investissement	0,00	0,00
16	Emprunts et dettes assimilées	0,00	0,00
20	Immobilisations incorporelles	0,00	0,00
204	Subventions d'équipement versées	0,00	0,00
21	Immobilisations corporelles	0,00	0,00
22	Immobilisations reçues en affectation	0,00	0,00
23	Immobilisations en cours	0,00	0,00

RESULTAT = (c + d) – (a + b) Excédent de financement si positif Besoin de financement si négatif	-45 000,00
---	-------------------

(1) Ouvrir un cadre par opération.

(2) Détailler les articles conformément au plan de comptes appliqué par la commune ou l'établissement.

(3) A remplir uniquement en cas de reprise des résultats de l'exercice précédent, soit après le vote du compte administratif, soit en cas de reprise anticipée des résultats.

(4) Lorsque l'opération d'équipement constitue un chapitre faisant l'objet d'un vote, ces deux colonnes sont renseignées. Dans ce cas, le vote de l'assemblée porte uniquement sur les propositions nouvelles.

(5) Lorsque l'opération d'équipement est présentée pour information, seules ces deux colonnes sont renseignées.

III – VOTE DU BUDGET**DETAIL DES CHAPITRES D'OPERATION D'EQUIPEMEN****OPERATION D'EQUIPEMENT N°: 0062 (1)
LIBELLE : ACCUEIL DE LOISIRS ENFANTS LANGEAIS****Pour vote**

Art. (2)	Libellé (2)	Réalisations cumulées au 01/01/N	Restes à réaliser N-1 (3) (5)	Propositions nouvelles (4)	Vote (4)	Montant pour information (5)
DEPENSES		2 220,00	a 0,00	162 780,00	b 162 780,00	b 0,00
20	Immobilisations incorporelles	0,00	0,00	0,00	0,00	0,00
2033	Frais d'insertion	0,00	0,00	0,00	0,00	0,00
204	Subventions d'équipement versées	0,00	0,00	0,00	0,00	0,00
21	Immobilisations corporelles	0,00	0,00	0,00	0,00	0,00
22	Immobilisations reçues en affectation	0,00	0,00	0,00	0,00	0,00
23	Immobilisations en cours	2 220,00	0,00	162 780,00	162 780,00	0,00
2313	Constructions	2 220,00	0,00	162 780,00	162 780,00	0,00

RECETTES (répartition) (Pour information)		Restes à réaliser N-1 (3)	Recettes de l'exercice
TOTAL RECETTES AFFECTEES		c 0,00	d 0,00
13	Subventions d'investissement	0,00	0,00
16	Emprunts et dettes assimilées	0,00	0,00
20	Immobilisations incorporelles	0,00	0,00
204	Subventions d'équipement versées	0,00	0,00
21	Immobilisations corporelles	0,00	0,00
22	Immobilisations reçues en affectation	0,00	0,00
23	Immobilisations en cours	0,00	0,00

RESULTAT = (c + d) – (a + b) Excédent de financement si positif Besoin de financement si négatif	-162 780,00
---	--------------------

(1) Ouvrir un cadre par opération.

(2) Détailler les articles conformément au plan de comptes appliqué par la commune ou l'établissement.

(3) A remplir uniquement en cas de reprise des résultats de l'exercice précédent, soit après le vote du compte administratif, soit en cas de reprise anticipée des résultats.

(4) Lorsque l'opération d'équipement constitue un chapitre faisant l'objet d'un vote, ces deux colonnes sont renseignées. Dans ce cas, le vote de l'assemblée porte uniquement sur les propositions nouvelles.

(5) Lorsque l'opération d'équipement est présentée pour information, seules ces deux colonnes sont renseignées.

III – VOTE DU BUDGET**DETAIL DES CHAPITRES D'OPERATION D'EQUIPEMEN****OPERATION D'EQUIPEMENT N°: 0063 (1)
LIBELLE : REPRISE DESORDRES MULTI ACCUEIL CMLP****Pour vote**

Art. (2)	Libellé (2)	Réalisations cumulées au 01/01/N	Restes à réaliser N-1 (3) (5)	Propositions nouvelles (4)	Vote (4)	Montant pour information (5)
	DEPENSES	0,00	a 0,00	335 000,00	b 335 000,00	b 0,00
20	Immobilisations incorporelles	0,00	0,00	0,00	0,00	0,00
204	Subventions d'équipement versées	0,00	0,00	0,00	0,00	0,00
21	Immobilisations corporelles	0,00	0,00	0,00	0,00	0,00
22	Immobilisations reçues en affectation	0,00	0,00	0,00	0,00	0,00
23	Immobilisations en cours	0,00	0,00	335 000,00	335 000,00	0,00
2313	Constructions	0,00	0,00	335 000,00	335 000,00	0,00

RECETTES (répartition) (Pour information)		Restes à réaliser N-1 (3)	Recettes de l'exercice
TOTAL RECETTES AFFECTEES		c 0,00	d 0,00
13	Subventions d'investissement	0,00	0,00
16	Emprunts et dettes assimilées	0,00	0,00
20	Immobilisations incorporelles	0,00	0,00
204	Subventions d'équipement versées	0,00	0,00
21	Immobilisations corporelles	0,00	0,00
22	Immobilisations reçues en affectation	0,00	0,00
23	Immobilisations en cours	0,00	0,00

RESULTAT = (c + d) – (a + b) Excédent de financement si positif Besoin de financement si négatif	-335 000,00
---	--------------------

(1) Ouvrir un cadre par opération.

(2) Détailler les articles conformément au plan de comptes appliqué par la commune ou l'établissement.

(3) A remplir uniquement en cas de reprise des résultats de l'exercice précédent, soit après le vote du compte administratif, soit en cas de reprise anticipée des résultats.

(4) Lorsque l'opération d'équipement constitue un chapitre faisant l'objet d'un vote, ces deux colonnes sont renseignées. Dans ce cas, le vote de l'assemblée porte uniquement sur les propositions nouvelles.

(5) Lorsque l'opération d'équipement est présentée pour information, seules ces deux colonnes sont renseignées.

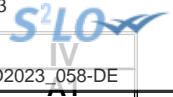

IV – ANNEXES

PRESENTATION CROISEE PAR FONCTION – VUE D'ENSEMBLE (1)

Libellé	01 Opérations non ventilables	0 Services généraux administrat* publiques	1 Sécurité et salubrité publiques	2 Enseignement - Formation	3 Culture	4 Sport et jeunesse	5 Interventions sociales et santé	6 Famille	7 Logement	8 Aménagt et services urbains, environnem	9 Action économique	TOTAL
---------	--	--	--	----------------------------------	--------------	---------------------------	--	--------------	---------------	--	---------------------------	-------

INVESTISSEMENT

DEPENSES												
Dépenses réelles	0	1 008 458	342 557	18 150	0	2 044 095	2 912 058	892 152	758 786	262 161	598 122	8 836 538
- Equipements municipaux (2)		549 310	25 000	18 150	0	1 905 334	2 438 523	389 200	631 176	69 953	353 835	6 380 481
- Equip. non municipaux (c/204) (3)		350 000	0	0	0	0	1 300	450 000	127 300	192 208	0	1 120 808
- Opérations financières	0											0
Dépenses d'ordre	0											571 892
Total dépenses de l'exercice	0	1 360 575	431 018	18 150	0	2 053 519	2 912 058	923 857	779 693	262 161	667 399	9 408 429
RAR N-1 et reports	0	56 389	0	0	0	6 228	14 176	0	17 410	0	47 943	142 145
Total cumulé dépenses d'investissement	0	1 416 963	431 018	18 150	0	2 059 747	2 926 233	923 857	797 104	262 161	715 341	9 550 575
RECETTES												
Total recettes de l'exercice	2 959 379	1 528 355	34 705	2 242	0	2 378 944	908 493	80 301	250 114	176 093	308 263	8 626 890
RAR N-1 et reports	570 457	110 000	0	0	0	0	243 228	0	0	0	0	923 685
Total cumulé recettes d'investissement	3 529 836	1 638 355	34 705	2 242	0	2 378 944	1 151 721	80 301	250 114	176 093	308 263	9 550 575

FONCTIONNEMENT

DEPENSES												
Total dépenses de l'exercice	2 980 374	5 625 819	144 122	687 844	0	2 194 714	732 615	1 571 022	489 461	1 411 513	1 732 529	17 570 014
RAR N-1 et reports	0	0	0	0	0	0	0	0	0	0	0	0
Total cumulé dépenses de fonctionnement	2 980 374	5 625 819	144 122	687 844	0	2 194 714	732 615	1 571 022	489 461	1 411 513	1 732 529	17 570 014
RECETTES												
Total recettes de l'exercice	0	10 060 972	218 962	108 752	0	501 852	118 225	615 819	59 960	769 055	228 241	12 681 838
RAR N-1 et reports	8 100 282	0	0	0	0	0	0	0	0	0	0	8 100 282
Total cumulé recettes de fonctionnement	8 100 282	10 060 972	218 962	108 752	0	501 852	118 225	615 819	59 960	769 055	228 241	20 782 120

(1) La production de cet état est obligatoire pour les communes de 3 500 habitants et plus, les groupements comprenant au moins une telle commune, leurs établissements et services administratifs hormis les caisses des écoles et les services à activité unique érigés en établissement public ou budget annexe (L. 2312-3, R. 2311-1 et R. 2311-10). Dans les communes de 3 500 habitants et plus, le croisement par fonction est fait à un chiffre (correspondant à la fonction). Dans les communes de 10 000 habitants et plus, le croisement par fonction est fait au niveau le plus détaillé de la nomenclature fonctionnelle (sous-fonction ou rubrique). Les groupements et leurs établissements publics suivent les règles de production et de présentation applicable à la commune membre comptant le plus grand nombre d'habitants (articles L. 5211-36 a1 et R. 5211-14 + L. 5711-1 et R. 5711-2 du CGCT).

(2) Ou biens de la structure intercommunale.

(3) Ou biens ne relevant pas de la structure intercommunale.

IV – ANNEXES

PRESENTATION CROISEE PAR FONCTION – VUE D'ENSEMBLE

A1

Art. (1)	Libellé	01 Opérations non ventilables	0 Services généraux administrat* publiques	1 Sécurité et salubrité publiques	2 Enseignement - Formation	3 Culture	4 Sport et jeunesse	5 Interventions sociales et santé	6 Famille	7 Logement	8 Aménagt et services urbains, environnem	9 Action économique	TOTAL
----------	---------	--	--	--	----------------------------------	--------------	---------------------------	--	--------------	---------------	--	---------------------------	-------

INVESTISSEMENT

DEPENSES

Total dépenses investissement		0	1 416 963	431 018	18 150	0	2 059 747	2 926 233	923 857	797 104	262 161	715 341	9 550 575
Dépenses réelles		0	1 064 846	342 557	18 150	0	2 050 324	2 926 233	892 152	776 196	262 161	646 065	8 978 683
010	Stocks	0	0	0	0	0	0	0	0	0	0	0	0
020	Dépenses imprévues	0	35 000	0	0	0	15 000	0	0	0	0	0	50 000
10	Dotations, fonds divers et réserves	0	0	0	0	0	0	300 000	0	0	0	0	300 000
13	Subventions d'investissement	0	0	0	0	0	12 500	0	0	0	0	0	12 500
16	Emprunts et dettes assimilées	0	74 148	317 557	0	0	111 261	172 235	52 952	310	0	46 121	774 583
18	Compte de liaison : affectat* (BA,régie)	0	0	0	0	0	0	0	0	0	0	0	0
20	Immobilisations incorporelles	0	56 230	0	0	0	0	1 900	0	7 400	4 000	6 800	76 330
204	Subventions d'équipement versées	0	375 000	0	0	0	0	1 623	0	0	0	29 500	406 123
21	Immobilisations corporelles	0	224 469	25 000	18 150	0	83 228	27 325	36 700	330 750	28 800	99 273	873 695
22	Immobilisations reçues en affectation	0	0	0	0	0	0	0	0	0	0	0	0
23	Immobilisations en cours	0	0	0	0	0	0	0	0	0	0	0	0
26	Participat* et créances rattachées	0	0	0	0	0	0	0	0	0	0	0	0
27	Autres immobilisations financières	0	0	0	0	0	0	0	0	0	0	198 165	198 165
Opérations d'équipement		0	300 000	0	0	0	1 828 334	2 423 151	802 500	437 736	229 361	266 205	6 287 287
0013	NUMERIQUE HAUT DEBIT	0	0	0	0	0	0	0	0	0	0	0	0
0018	AIRES CAMPING CARS	0	0	0	0	0	0	0	0	0	0	30 000	30 000
0020	PLAN LOIRE IV	0	0	0	0	0	0	0	0	0	6 000	0	6 000
0021	GENDARMERIE LANGEAIS	0	0	0	0	0	0	0	0	0	0	0	0
0023	MAISON SANTE PURIDISCIPLINAIRE CHATEAU LA VALLIERE	0	0	0	0	0	0	301 703	0	0	0	0	301 703
0040	TRAVAUX VOIRIES ZA	0	0	0	0	0	0	0	0	0	0	236 205	236 205
0041	MAISON SANTE PLURIDISCIPLINAIRE SAVIGNE SUR LATHAN	0	0	0	0	0	0	617 568	0	0	0	0	617 568
0042	TERRAINS FAMILIAUX LOCATIFS	0	0	0	0	0	0	0	0	310 436	0	0	310 436
0043	COMPLEXE COMMUNAUTAIRE CLV	0	0	0	0	0	1 600 000	0	0	0	0	0	1 600 000

Art. (1)	Libellé	01 Opérations non ventilables	0 Services généraux administrat ^e publiques	1 Sécurité et salubrité publiques	2 Enseignement - Formation	3 Culture	4 Sport et jeunesse	5 Interventions sociales et santé	6 Famille	7 Logement	9 services urbains, environnement	9 économique	TOTAL
0045	BASSINS APPRENTISSAGE NATATION	0	0	0	0	0	10 000	0	0	0	0	0	10 000
0047	ALSH BOURGUEIL	0	0	0	0	0	10 554	0	0	0	0	0	10 554
0048	ETUDE BASSIN VERSANT LOIR	0	0	0	0	0	0	0	0	0	26 440	0	26 440
0049	ETUDE DIGUES DE LANGEAIS	0	0	0	0	0	0	0	0	0	10 713	0	10 713
0050	FRANCE SERVICES LANGEAIS	0	0	0	0	0	0	38 880	0	0	0	0	38 880
0051	OPAH 2021-2026 - INVESTISSEMENT	0	0	0	0	0	0	0	0	127 300	0	0	127 300
0052	MAISON SANTE PLURIDISCIPLINAIRE BOURGUEIL	0	0	0	0	0	0	200 000	0	0	0	0	200 000
0054	EXTENSION SIEGE CLP 2021	0	300 000	0	0	0	0	0	0	0	0	0	300 000
0056	PLH / RENOVATION PARC EXISTANT	0	0	0	0	0	0	80 000	0	0	0	0	80 000
0057	PLH / HABITAT INCLUSIF	0	0	0	0	0	0	0	467 500	0	0	0	467 500
0058	FRANCE SERVICES CHATEAU LA VALLIERE	0	0	0	0	0	0	275 000	0	0	0	0	275 000
0059	FRANCE SERVICES BOURGUEIL	0	0	0	0	0	0	910 000	0	0	0	0	910 000
0060	PLAN LOIRE V - AUTHION	0	0	0	0	0	0	0	0	0	186 208	0	186 208
0061	ACCUEIL DE LOISIRS ENFANTS CMLP	0	0	0	0	0	45 000	0	0	0	0	0	45 000
0062	ACCUEIL DE LOISIRS ENFANTS LANGEAIS	0	0	0	0	0	162 780	0	0	0	0	0	162 780
0063	REPRISE DESORDRES MULTI ACCUEIL CMLP	0	0	0	0	0	0	0	335 000	0	0	0	335 000
Opérations pour compte de tiers		0	0	0	0	0	0	0	0	0	0	0	0
<i>Dépenses d'ordre</i>		0	352 117	88 462	0	0	9 424	0	31 705	20 907	0	69 277	571 892
040	Opérat° ordre transfert entre sections	0	340 875	88 462	0	0	9 424	0	31 705	11 357	0	69 277	551 100
041	Opérations patrimoniales	0	11 242	0	0	0	0	0	0	9 550	0	0	20 792

RECETTES													
Total recettes investissement		2 959 379	1 638 355	34 705	2 242	0	2 378 944	1 151 721	80 301	250 114	176 093	308 263	8 980 118
Recettes réelles		0	1 313 000	0	0	0	2 300 000	1 141 096	0	164 120	66 253	47 882	5 032 351
010	Stocks	0	0	0	0	0	0	0	0	0	0	0	0
024	Produits des cessions d'immobilisations	0	110 000	0	0	0	0	0	0	0	0	0	110 000
10	Dotations, fonds divers et réserves	0	903 000	0	0	0	0	0	0	0	0	0	903 000
13	Subventions d'investissement	0	0	0	0	0	400 000	941 096	0	164 120	66 253	0	1 571 469
16	Emprunts et dettes assimilées	0	300 000	0	0	0	1 900 000	200 000	0	0	0	0	2 400 000

Art. (1)	Libellé	01 Opérations non ventilables	0 Services généraux administrat* publiques	1 Sécurité et salubrité publiques	2 Enseignement - Formation	3 Culture	4 Sport et jeunesse	5 Interventions sociales et santé	6 Famille	7 Logement	9 services urbains, environnement	TOTAL économique	TOTAL
18	Compte de liaison : affectat° (BA,régie)	0	0	0	0	0	0	0	0	0	0	0	0
20	Immobilisations incorporelles	0	0	0	0	0	0	0	0	0	0	0	0
204	Subventions d'équipement versées	0	0	0	0	0	0	0	0	0	0	0	0
21	Immobilisations corporelles	0	0	0	0	0	0	0	0	0	0	0	0
22	Immobilisations reçues en affectation	0	0	0	0	0	0	0	0	0	0	0	0
23	Immobilisations en cours	0	0	0	0	0	0	0	0	0	0	0	0
26	Participat° et créances rattachées	0	0	0	0	0	0	0	0	0	0	0	0
27	Autres immobilisations financières	0	0	0	0	0	0	0	0	0	47 882	47 882	47 882
Opérations pour compte de tiers		0	0	0	0	0	0	0	0	0	0	0	0
Recettes d'ordre		2 959 379	325 355	34 705	2 242	0	78 944	10 625	80 301	85 995	109 840	260 381	3 947 767
021	Virement de la sect° de fonctionnement	2 959 379	0	0	0	0	0	0	0	0	0	0	2 959 379
040	Opérat° ordre transfert entre sections	0	314 113	34 705	2 242	0	78 944	10 625	80 301	76 445	109 840	260 381	967 596
041	Opérations patrimoniales	0	11 242	0	0	0	0	0	0	9 550	0	0	20 792

FONCTIONNEMENT

DEPENSES

Total dépenses de fonctionnement		2 980 374	5 625 819	144 122	687 844	0	2 194 714	732 615	1 571 022	489 461	1 411 513	1 732 529	17 570 014
Dépenses réelles		20 995	5 311 706	109 417	685 602	0	2 115 770	721 990	1 490 721	413 016	1 301 673	1 472 148	13 643 039
011	Charges à caractère général	0	484 831	37 260	28 917	0	1 017 683	242 983	987 914	413 016	644 106	188 895	4 045 606
012	Charges de personnel, frais assimilés	0	1 012 413	0	577 255	0	1 077 912	177 029	458 605	0	540 350	136 036	3 979 600
014	Atténuations de produits	0	3 292 713	0	0	0	0	0	0	0	0	110 000	3 402 713
022	Dépenses imprévues	0	30 000	0	0	0	20 000	0	0	0	0	0	50 000
65	Autres charges de gestion courante	0	468 155	0	79 430	0	175	247 250	26 200	0	117 217	1 027 697	1 966 124
656	Frais fonctionnement des groupes d'élus	0	0	0	0	0	0	0	0	0	0	0	0
66	Charges financières	20 995	13 876	72 157	0	0	0	54 728	18 002	0	0	9 520	189 278
67	Charges exceptionnelles	0	1 800	0	0	0	0	0	0	0	0	0	1 800
68	Dot. aux amortissements et provisions	0	7 918	0	0	0	0	0	0	0	0	0	7 918
Dépenses d'ordre		2 959 379	314 113	34 705	2 242	0	78 944	10 625	80 301	76 445	109 840	260 381	3 926 975
023	Virement à la section d'investissement	2 959 379	0	0	0	0	0	0	0	0	0	0	2 959 379
042	Opérat° ordre transfert entre sections	0	314 113	34 705	2 242	0	78 944	10 625	80 301	76 445	109 840	260 381	967 596
043	Opérat° ordre intérieur de la section	0	0	0	0	0	0	0	0	0	0	0	0

Art. (1)	Libellé	01 Opérations non ventilables	0 Services généraux administrat* publiques	1 Sécurité et salubrité publiques	2 Enseignement - Formation	3 Culture	4 Sport et jeunesse	5 Interventions sociales et santé	6 Famille	7 Logement	Publié le	9	TOTAL
											services urbains, environnement	économique	

RECETTES													
Total recettes de fonctionnement		0	10 060 972	218 962	108 752	0	501 852	118 225	615 819	59 960	769 055	228 241	12 681 838
Recettes réelles		0	9 720 097	130 500	108 752	0	492 428	118 225	584 114	48 603	769 055	158 964	12 130 738
013	Atténuations de charges	0	12 865	0	2 200	0	4 150	1 720	7 400	840	16 400	2 900	48 475
70	Produits des services, du domaine, vente	0	0	0	78 965	0	216 428	100	46 000	8 800	510 300	0	860 593
73	Impôts et taxes	0	7 813 956	0	0	0	0	0	0	0	0	110 000	7 923 956
74	Dotations et participations	0	1 892 776	0	27 587	0	271 850	90 000	479 104	20 000	242 355	0	3 023 672
75	Autres produits de gestion courante	0	500	130 500	0	0	26 405	51 610	18 963	18 963	0	46 064	274 042
76	Produits financiers	0	0	0	0	0	0	0	0	0	0	0	0
77	Produits exceptionnels	0	0	0	0	0	0	0	0	0	0	0	0
78	Reprise sur amortissements et provisions	0	0	0	0	0	0	0	0	0	0	0	0
<i>Recettes d'ordre</i>		<i>0</i>	<i>340 875</i>	<i>88 462</i>	<i>0</i>	<i>0</i>	<i>9 424</i>	<i>0</i>	<i>31 705</i>	<i>11 357</i>	<i>0</i>	<i>69 277</i>	<i>551 100</i>
042	<i>Opérat° ordre transfert entre sections</i>	<i>0</i>	<i>340 875</i>	<i>88 462</i>	<i>0</i>	<i>0</i>	<i>9 424</i>	<i>0</i>	<i>31 705</i>	<i>11 357</i>	<i>0</i>	<i>69 277</i>	<i>551 100</i>
043	<i>Opérat° ordre intérieur de la section</i>	<i>0</i>	<i>0</i>	<i>0</i>	<i>0</i>	<i>0</i>	<i>0</i>	<i>0</i>	<i>0</i>	<i>0</i>	<i>0</i>	<i>0</i>	<i>0</i>

(1) Pour le croisement par nature, le détail est fait selon le niveau de vote choisi par l'assemblée délibérante (chapitre, article ou article spécialisé).

IV – ANNEXES
ELEMENTS DU BILAN
PRESENTATION CROISEE PAR FONCTION – DETAIL FONCTIONNEMENT

FONCTION 0 – Services généraux des administrations publiques locales

(1)	Libellé	01 Opérations non ventilables	02 Administration générale	03 Justice	04 Coopérat° décentralisée, act° européen.	Total
DEPENSES (2)		2 980 373,96	5 625 818,99	0,00	0,00	8 606 192,95
Dépenses de l'exercice		2 980 373,96	5 625 818,99	0,00	0,00	8 606 192,95
011	Charges à caractère général	0,00	484 831,00	0,00	0,00	484 831,00
012	Charges de personnel, frais assimilés	0,00	1 012 413,00	0,00	0,00	1 012 413,00
014	Atténuations de produits	0,00	3 292 713,00	0,00	0,00	3 292 713,00
022	Dépenses imprévues	0,00	30 000,00	0,00	0,00	30 000,00
023	Virement à la section d'investissement	2 959 379,17	0,00	0,00	0,00	2 959 379,17
042	Opérat° ordre transfert entre sections	0,00	314 112,58	0,00	0,00	314 112,58
043	Opérat° ordre intérieur de la section	0,00	0,00	0,00	0,00	0,00
65	Autres charges de gestion courante	0,00	468 155,00	0,00	0,00	468 155,00
656	Frais fonctionnement des groupes d'élus	0,00	0,00	0,00	0,00	0,00
66	Charges financières	20 994,79	13 876,41	0,00	0,00	34 871,20
67	Charges exceptionnelles	0,00	1 800,00	0,00	0,00	1 800,00
68	Dot. aux amortissements et provisions	0,00	7 918,00	0,00	0,00	7 918,00
Restes à réaliser – reports		0,00	0,00	0,00	0,00	0,00
RECETTES (2)		8 100 282,16	10 060 972,00	0,00	0,00	18 161 254,16
Recettes de l'exercice		0,00	10 060 972,00	0,00	0,00	10 060 972,00
013	Atténuations de charges	0,00	12 865,00	0,00	0,00	12 865,00
042	Opérat° ordre transfert entre sections	0,00	340 875,00	0,00	0,00	340 875,00
043	Opérat° ordre intérieur de la section	0,00	0,00	0,00	0,00	0,00
70	Produits des services, du domaine, vente	0,00	0,00	0,00	0,00	0,00
73	Impôts et taxes	0,00	7 813 956,00	0,00	0,00	7 813 956,00
74	Dotations et participations	0,00	1 892 776,00	0,00	0,00	1 892 776,00
75	Autres produits de gestion courante	0,00	500,00	0,00	0,00	500,00
76	Produits financiers	0,00	0,00	0,00	0,00	0,00
77	Produits exceptionnels	0,00	0,00	0,00	0,00	0,00
78	Reprise sur amortissements et provisions	0,00	0,00	0,00	0,00	0,00
Restes à réaliser – reports		8 100 282,16	0,00	0,00	0,00	8 100 282,16
SOLDE (2)		5 119 908,20	4 435 153,01	0,00	0,00	9 555 061,21

(1)	Libellé	Sous-fonction 02							Sous-fonction 04	
		020 Administrat° générale collectivité	021 Assemblée locale	022 Administration générale de l'état	023 Information, communication	024 Fêtes et cérémonies	025 Aides aux assoc. (non classées)	026 Cimetières et pompes funèbres	041 Subvention globale	048 Autres act° de coopérat°

DEPENSES (2)		5 468 756,69	0,00	18 962,30	23 600,00	0,00	114 500,00	0,00	0,00	0,00
Dépenses de l'exercice		5 468 756,69	0,00	18 962,30	23 600,00	0,00	114 500,00	0,00	0,00	0,00
011	Charges à caractère général	436 731,00	0,00	0,00	23 600,00	0,00	24 500,00	0,00	0,00	0,00
012	Charges de personnel, frais assimilés	1 012 413,00	0,00	0,00	0,00	0,00	0,00	0,00	0,00	0,00
014	Atténuations de produits	3 292 713,00	0,00	0,00	0,00	0,00	0,00	0,00	0,00	0,00
022	Dépenses imprévues	30 000,00	0,00	0,00	0,00	0,00	0,00	0,00	0,00	0,00
023	Virement à la section d'investissement	0,00	0,00	0,00	0,00	0,00	0,00	0,00	0,00	0,00
042	Opérat° ordre transfert entre sections	299 130,81	0,00	14 981,77	0,00	0,00	0,00	0,00	0,00	0,00
043	Opérat° ordre intérieur de la section	0,00	0,00	0,00	0,00	0,00	0,00	0,00	0,00	0,00
65	Autres charges de gestion courante	378 155,00	0,00	0,00	0,00	0,00	90 000,00	0,00	0,00	0,00
656	Frais fonctionnement des groupes d'élus	0,00	0,00	0,00	0,00	0,00	0,00	0,00	0,00	0,00
66	Charges financières	9 895,88	0,00	3 980,53	0,00	0,00	0,00	0,00	0,00	0,00
67	Charges exceptionnelles	1 800,00	0,00	0,00	0,00	0,00	0,00	0,00	0,00	0,00
68	Dot. aux amortissements et provisions	7 918,00	0,00	0,00	0,00	0,00	0,00	0,00	0,00	0,00
Restes à réaliser – reports		0,00	0,00	0,00	0,00	0,00	0,00	0,00	0,00	0,00
RECETTES (2)		10 060 972,00	0,00	0,00	0,00	0,00	0,00	0,00	0,00	0,00
Recettes de l'exercice		10 060 972,00	0,00	0,00	0,00	0,00	0,00	0,00	0,00	0,00
013	Atténuations de charges	12 865,00	0,00	0,00	0,00	0,00	0,00	0,00	0,00	0,00
042	Opérat° ordre transfert entre sections	340 875,00	0,00	0,00	0,00	0,00	0,00	0,00	0,00	0,00
043	Opérat° ordre intérieur de la section	0,00	0,00	0,00	0,00	0,00	0,00	0,00	0,00	0,00
70	Produits des services, du domaine, vente	0,00	0,00	0,00	0,00	0,00	0,00	0,00	0,00	0,00
73	Impôts et taxes	7 813 956,00	0,00	0,00	0,00	0,00	0,00	0,00	0,00	0,00
74	Dotations et participations	1 892 776,00	0,00	0,00	0,00	0,00	0,00	0,00	0,00	0,00
75	Autres produits de gestion courante	500,00	0,00	0,00	0,00	0,00	0,00	0,00	0,00	0,00
76	Produits financiers	0,00	0,00	0,00	0,00	0,00	0,00	0,00	0,00	0,00
77	Produits exceptionnels	0,00	0,00	0,00	0,00	0,00	0,00	0,00	0,00	0,00
78	Reprise sur amortissements et provisions	0,00	0,00	0,00	0,00	0,00	0,00	0,00	0,00	0,00
Restes à réaliser – reports		0,00	0,00	0,00	0,00	0,00	0,00	0,00	0,00	0,00
SOLDE (2)		4 592 215,31	0,00	-18 962,30	-23 600,00	0,00	-114 500,00	0,00	0,00	0,00

Envoyé en préfecture le 03/04/2023

Reçu en préfecture le 03/04/2023

Publié le



ID : 037-200072981-20230328-D2023_058-DE

(1) Pour le croisement par nature, le détail est fait selon le niveau de vote choisi par l'assemblée délibérante (chapitre, article ou article spécialisé).

(2) Le solde correspond à la différence entre les recettes et les dépenses. Les dépenses et les recettes correspondent à la somme des dépenses et des recettes de l'exercice ainsi que des restes à réaliser et des reports (ligatures) qui apparaissent à la colonne 01-Non ventilables.

IV – ANNEXES

ELEMENTS DU BILAN
PRESENTATION CROISEE PAR FONCTION – DETAIL FONCTIONNEMENT

IV

A1.1

FONCTION 1 – Sécurité et salubrité publiques

(1)	Libellé	11 Sécurité intérieure	12 Hygiène et salubrité publique	Total
DEPENSES (2)				
Dépenses de l'exercice		144 121,87	0,00	144 121,87
011	Charges à caractère général	37 260,00	0,00	37 260,00
012	Charges de personnel, frais assimilés	0,00	0,00	0,00
014	Atténuations de produits	0,00	0,00	0,00
022	Dépenses imprévues	0,00	0,00	0,00
023	Virement à la section d'investissement	0,00	0,00	0,00
042	Opérat° ordre transfert entre sections	34 705,00	0,00	34 705,00
043	Opérat° ordre intérieur de la section	0,00	0,00	0,00
65	Autres charges de gestion courante	0,00	0,00	0,00
656	Frais fonctionnement des groupes d'élus	0,00	0,00	0,00
66	Charges financières	72 156,87	0,00	72 156,87
67	Charges exceptionnelles	0,00	0,00	0,00
68	Dot. aux amortissements et provisions	0,00	0,00	0,00
Restes à réaliser – reports		0,00	0,00	0,00
RECETTES (2)				
Recettes de l'exercice		218 961,54	0,00	218 961,54
013	Atténuations de charges	0,00	0,00	0,00
042	Opérat° ordre transfert entre sections	88 461,54	0,00	88 461,54
043	Opérat° ordre intérieur de la section	0,00	0,00	0,00
70	Produits des services, du domaine, vente	0,00	0,00	0,00
73	Impôts et taxes	0,00	0,00	0,00
74	Dotations et participations	0,00	0,00	0,00
75	Autres produits de gestion courante	130 500,00	0,00	130 500,00
76	Produits financiers	0,00	0,00	0,00
77	Produits exceptionnels	0,00	0,00	0,00
78	Reprise sur amortissements et provisions	0,00	0,00	0,00
Restes à réaliser – reports		0,00	0,00	0,00
SOLDE (2)		74 839,67	0,00	74 839,67

(1)	Libellé	Sous-fonction 11				
		110 Services communs	111 Police nationale	112 Police municipale	113 Pompiers, incendies et secours	114 Autres services de protection civile

(1)	Libellé	Sous-fonction 11				
		110 Services communs	111 Police nationale	112 Police municipale	Pompiers, incendies et secours	Autres services de protection civile
DEPENSES (2)		144 121,87	0,00	0,00	0,00	0,00
Dépenses de l'exercice		144 121,87	0,00	0,00	0,00	0,00
011	Charges à caractère général	37 260,00	0,00	0,00	0,00	0,00
012	Charges de personnel, frais assimilés	0,00	0,00	0,00	0,00	0,00
014	Atténuations de produits	0,00	0,00	0,00	0,00	0,00
022	Dépenses imprévues	0,00	0,00	0,00	0,00	0,00
023	Virement à la section d'investissement	0,00	0,00	0,00	0,00	0,00
042	Opérat° ordre transfert entre sections	34 705,00	0,00	0,00	0,00	0,00
043	Opérat° ordre intérieur de la section	0,00	0,00	0,00	0,00	0,00
65	Autres charges de gestion courante	0,00	0,00	0,00	0,00	0,00
656	Frais fonctionnement des groupes d'élus	0,00	0,00	0,00	0,00	0,00
66	Charges financières	72 156,87	0,00	0,00	0,00	0,00
67	Charges exceptionnelles	0,00	0,00	0,00	0,00	0,00
68	Dot. aux amortissements et provisions	0,00	0,00	0,00	0,00	0,00
Restes à réaliser – reports		0,00	0,00	0,00	0,00	0,00
RECETTES (2)		218 961,54	0,00	0,00	0,00	0,00
Recettes de l'exercice		218 961,54	0,00	0,00	0,00	0,00
013	Atténuations de charges	0,00	0,00	0,00	0,00	0,00
042	Opérat° ordre transfert entre sections	88 461,54	0,00	0,00	0,00	0,00
043	Opérat° ordre intérieur de la section	0,00	0,00	0,00	0,00	0,00
70	Produits des services, du domaine, vente	0,00	0,00	0,00	0,00	0,00
73	Impôts et taxes	0,00	0,00	0,00	0,00	0,00
74	Dotations et participations	0,00	0,00	0,00	0,00	0,00
75	Autres produits de gestion courante	130 500,00	0,00	0,00	0,00	0,00
76	Produits financiers	0,00	0,00	0,00	0,00	0,00
77	Produits exceptionnels	0,00	0,00	0,00	0,00	0,00
78	Reprise sur amortissements et provisions	0,00	0,00	0,00	0,00	0,00
Restes à réaliser – reports		0,00	0,00	0,00	0,00	0,00
SOLDE (2)		74 839,67	0,00	0,00	0,00	0,00

(1) Pour le croisement par nature, le détail est fait selon le niveau de vote choisi par l'assemblée délibérante (chapitre, article ou article spécialisé).

(2) Le solde correspond à la différence entre les recettes et les dépenses. Les dépenses et les recettes correspondent à la somme des dépenses et des recettes de l'exercice ainsi que des restes à réaliser et des reports (lignes budgétaires 001 et 002). Les lignes reports 001 et 002 apparaissent à la colonne 01-Non ventilables.

IV – ANNEXES

ELEMENTS DU BILAN
PRESENTATION CROISEE PAR FONCTION – DETAIL FONCTIONNEMENT

IV

A1.1

FONCTION 2 – Enseignement - Formation

(1)	Libellé	20 Services communs	21 Enseignement du premier degré	22 Enseignement du deuxième degré	23 Enseignement supérieur	24 Formation continue	25 Services annexes de l'enseignement	Total
DEPENSES (2)		1 700,00	0,00	0,00	0,00	37 880,76	648 263,54	687 844,30
Dépenses de l'exercice		1 700,00	0,00	0,00	0,00	37 880,76	648 263,54	687 844,30
011	Charges à caractère général	1 700,00	0,00	0,00	0,00	2 327,25	24 890,00	28 917,25
012	Charges de personnel, frais assimilés	0,00	0,00	0,00	0,00	35 012,00	542 243,00	577 255,00
014	Atténuations de produits	0,00	0,00	0,00	0,00	0,00	0,00	0,00
022	Dépenses imprévues	0,00	0,00	0,00	0,00	0,00	0,00	0,00
023	Virement à la section d'investissement	0,00	0,00	0,00	0,00	0,00	0,00	0,00
042	Opérat° ordre transfert entre sections	0,00	0,00	0,00	0,00	541,51	1 700,54	2 242,05
043	Opérat° ordre intérieur de la section	0,00	0,00	0,00	0,00	0,00	0,00	0,00
65	Autres charges de gestion courante	0,00	0,00	0,00	0,00	0,00	79 430,00	79 430,00
656	Frais fonctionnement des groupes d'élus	0,00	0,00	0,00	0,00	0,00	0,00	0,00
66	Charges financières	0,00	0,00	0,00	0,00	0,00	0,00	0,00
67	Charges exceptionnelles	0,00	0,00	0,00	0,00	0,00	0,00	0,00
68	Dot. aux amortissements et provisions	0,00	0,00	0,00	0,00	0,00	0,00	0,00
Restes à réaliser – reports		0,00	0,00	0,00	0,00	0,00	0,00	0,00
RECETTES (2)		0,00	0,00	0,00	0,00	600,00	108 152,00	108 752,00
Recettes de l'exercice		0,00	0,00	0,00	0,00	600,00	108 152,00	108 752,00
013	Atténuations de charges	0,00	0,00	0,00	0,00	600,00	1 600,00	2 200,00
042	Opérat° ordre transfert entre sections	0,00	0,00	0,00	0,00	0,00	0,00	0,00
043	Opérat° ordre intérieur de la section	0,00	0,00	0,00	0,00	0,00	0,00	0,00
70	Produits des services, du domaine, vente	0,00	0,00	0,00	0,00	0,00	78 965,00	78 965,00
73	Impôts et taxes	0,00	0,00	0,00	0,00	0,00	0,00	0,00
74	Dotations et participations	0,00	0,00	0,00	0,00	0,00	27 587,00	27 587,00
75	Autres produits de gestion courante	0,00	0,00	0,00	0,00	0,00	0,00	0,00
76	Produits financiers	0,00	0,00	0,00	0,00	0,00	0,00	0,00
77	Produits exceptionnels	0,00	0,00	0,00	0,00	0,00	0,00	0,00
78	Reprise sur amortissements et provisions	0,00	0,00	0,00	0,00	0,00	0,00	0,00
Restes à réaliser – reports		0,00	0,00	0,00	0,00	0,00	0,00	0,00
SOLDE (2)		-1 700,00	0,00	0,00	0,00	-37 280,76	-540 111,54	-579 092,30

(1)	Libellé	Sous-fonction 21			Sous-fonction 25				
		211 Ecoles maternelles	212 Ecoles primaires	213 Classes	251 Hébergement et	252 Transports	253 Sport scolaire	254 Médecine scolaire	255 Classes de

		scolaire							
DEPENSES (2)		0,00	0,00	0,00	0,00	368 406,50	0,00	0,00	279 857,04
Dépenses de l'exercice		0,00	0,00	0,00	0,00	368 406,50	0,00	0,00	279 857,04
011	Charges à caractère général	0,00	0,00	0,00	0,00	14 460,00	0,00	0,00	10 430,00
012	Charges de personnel, frais assimilés	0,00	0,00	0,00	0,00	304 060,00	0,00	0,00	238 183,00
014	Atténuations de produits	0,00	0,00	0,00	0,00	0,00	0,00	0,00	0,00
022	Dépenses imprévues	0,00	0,00	0,00	0,00	0,00	0,00	0,00	0,00
023	Virement à la section d'investissement	0,00	0,00	0,00	0,00	0,00	0,00	0,00	0,00
042	Opérat° ordre transfert entre sections	0,00	0,00	0,00	0,00	456,50	0,00	0,00	1 244,04
043	Opérat° ordre intérieur de la section	0,00	0,00	0,00	0,00	0,00	0,00	0,00	0,00
65	Autres charges de gestion courante	0,00	0,00	0,00	0,00	49 430,00	0,00	0,00	30 000,00
656	Frais fonctionnement des groupes d'élus	0,00	0,00	0,00	0,00	0,00	0,00	0,00	0,00
66	Charges financières	0,00	0,00	0,00	0,00	0,00	0,00	0,00	0,00
67	Charges exceptionnelles	0,00	0,00	0,00	0,00	0,00	0,00	0,00	0,00
68	Dot. aux amortissements et provisions	0,00	0,00	0,00	0,00	0,00	0,00	0,00	0,00
Restes à réaliser – reports		0,00	0,00	0,00	0,00	0,00	0,00	0,00	0,00
RECETTES (2)		0,00	0,00	0,00	0,00	9 630,00	0,00	0,00	98 522,00
Recettes de l'exercice		0,00	0,00	0,00	0,00	9 630,00	0,00	0,00	98 522,00
013	Atténuations de charges	0,00	0,00	0,00	0,00	1 600,00	0,00	0,00	0,00
042	Opérat° ordre transfert entre sections	0,00	0,00	0,00	0,00	0,00	0,00	0,00	0,00
043	Opérat° ordre intérieur de la section	0,00	0,00	0,00	0,00	0,00	0,00	0,00	0,00
70	Produits des services, du domaine, vente	0,00	0,00	0,00	0,00	1 700,00	0,00	0,00	77 265,00
73	Impôts et taxes	0,00	0,00	0,00	0,00	0,00	0,00	0,00	0,00
74	Dotations et participations	0,00	0,00	0,00	0,00	6 330,00	0,00	0,00	21 257,00
75	Autres produits de gestion courante	0,00	0,00	0,00	0,00	0,00	0,00	0,00	0,00
76	Produits financiers	0,00	0,00	0,00	0,00	0,00	0,00	0,00	0,00
77	Produits exceptionnels	0,00	0,00	0,00	0,00	0,00	0,00	0,00	0,00
78	Reprise sur amortissements et provisions	0,00	0,00	0,00	0,00	0,00	0,00	0,00	0,00
Restes à réaliser – reports		0,00	0,00	0,00	0,00	0,00	0,00	0,00	0,00
SOLDE (2)		0,00	0,00	0,00	0,00	-358 776,50	0,00	0,00	-181 335,04

(1) Pour le croisement par nature, le détail est fait selon le niveau de vote choisi par l'assemblée délibérante (chapitre, article ou article spécialisé).

(2) Le solde correspond à la différence entre les recettes et les dépenses. Les dépenses et les recettes correspondent à la somme des dépenses et des recettes de l'exercice ainsi que des restes à réaliser et des reports (lignes budgétaires 001 et 002). Les lignes reports 001 et 002 apparaissent à la colonne 01-Non ventilables.

IV – ANNEXES

ELEMENTS DU BILAN
PRESENTATION CROISEE PAR FONCTION – DETAIL FONCTIONNEMENT

IV

A1.1

FONCTION 3 – Culture

(1)	Libellé	30 Services communs	31 Expression artistique	32 Conservation et diffusion des patrimoine	33 Action culturelle	Total
DEPENSES (2)		0,00	0,00	0,00	0,00	0,00
Dépenses de l'exercice		0,00	0,00	0,00	0,00	0,00
011	Charges à caractère général	0,00	0,00	0,00	0,00	0,00
012	Charges de personnel, frais assimilés	0,00	0,00	0,00	0,00	0,00
014	Atténuations de produits	0,00	0,00	0,00	0,00	0,00
022	Dépenses imprévues	0,00	0,00	0,00	0,00	0,00
023	Virement à la section d'investissement	0,00	0,00	0,00	0,00	0,00
042	Opérat° ordre transfert entre sections	0,00	0,00	0,00	0,00	0,00
043	Opérat° ordre intérieur de la section	0,00	0,00	0,00	0,00	0,00
65	Autres charges de gestion courante	0,00	0,00	0,00	0,00	0,00
656	Frais fonctionnement des groupes d'élus	0,00	0,00	0,00	0,00	0,00
66	Charges financières	0,00	0,00	0,00	0,00	0,00
67	Charges exceptionnelles	0,00	0,00	0,00	0,00	0,00
68	Dot. aux amortissements et provisions	0,00	0,00	0,00	0,00	0,00
Restes à réaliser – reports		0,00	0,00	0,00	0,00	0,00
RECETTES (2)		0,00	0,00	0,00	0,00	0,00
Recettes de l'exercice		0,00	0,00	0,00	0,00	0,00
013	Atténuations de charges	0,00	0,00	0,00	0,00	0,00
042	Opérat° ordre transfert entre sections	0,00	0,00	0,00	0,00	0,00
043	Opérat° ordre intérieur de la section	0,00	0,00	0,00	0,00	0,00
70	Produits des services, du domaine, vente	0,00	0,00	0,00	0,00	0,00
73	Impôts et taxes	0,00	0,00	0,00	0,00	0,00
74	Dotations et participations	0,00	0,00	0,00	0,00	0,00
75	Autres produits de gestion courante	0,00	0,00	0,00	0,00	0,00
76	Produits financiers	0,00	0,00	0,00	0,00	0,00
77	Produits exceptionnels	0,00	0,00	0,00	0,00	0,00
78	Reprise sur amortissements et provisions	0,00	0,00	0,00	0,00	0,00
Restes à réaliser – reports		0,00	0,00	0,00	0,00	0,00
SOLDE (2)		0,00	0,00	0,00	0,00	0,00

(1)	Libellé	Sous-fonction 31				Sous-fonction 32			
		311 Expression musicale,	312 Arts plastiques,	313 Théâtres	314 Cinémas et	321 Bibliothèques et	322 Musées	323 Archives	324 Entretien du

			artistiques		spectacles				
DEPENSES (2)		0,00	0,00	0,00	0,00	0,00	0,00	0,00	0,00
Dépenses de l'exercice		0,00	0,00	0,00	0,00	0,00	0,00	0,00	0,00
011	Charges à caractère général	0,00	0,00	0,00	0,00	0,00	0,00	0,00	0,00
012	Charges de personnel, frais assimilés	0,00	0,00	0,00	0,00	0,00	0,00	0,00	0,00
014	Atténuations de produits	0,00	0,00	0,00	0,00	0,00	0,00	0,00	0,00
022	Dépenses imprévues	0,00	0,00	0,00	0,00	0,00	0,00	0,00	0,00
023	Virement à la section d'investissement	0,00	0,00	0,00	0,00	0,00	0,00	0,00	0,00
042	Opérat° ordre transfert entre sections	0,00	0,00	0,00	0,00	0,00	0,00	0,00	0,00
043	Opérat° ordre intérieur de la section	0,00	0,00	0,00	0,00	0,00	0,00	0,00	0,00
65	Autres charges de gestion courante	0,00	0,00	0,00	0,00	0,00	0,00	0,00	0,00
656	Frais fonctionnement des groupes d'élus	0,00	0,00	0,00	0,00	0,00	0,00	0,00	0,00
66	Charges financières	0,00	0,00	0,00	0,00	0,00	0,00	0,00	0,00
67	Charges exceptionnelles	0,00	0,00	0,00	0,00	0,00	0,00	0,00	0,00
68	Dot. aux amortissements et provisions	0,00	0,00	0,00	0,00	0,00	0,00	0,00	0,00
Restes à réaliser – reports		0,00	0,00	0,00	0,00	0,00	0,00	0,00	0,00
RECETTES (2)		0,00	0,00	0,00	0,00	0,00	0,00	0,00	0,00
Recettes de l'exercice		0,00	0,00	0,00	0,00	0,00	0,00	0,00	0,00
013	Atténuations de charges	0,00	0,00	0,00	0,00	0,00	0,00	0,00	0,00
042	Opérat° ordre transfert entre sections	0,00	0,00	0,00	0,00	0,00	0,00	0,00	0,00
043	Opérat° ordre intérieur de la section	0,00	0,00	0,00	0,00	0,00	0,00	0,00	0,00
70	Produits des services, du domaine, vente	0,00	0,00	0,00	0,00	0,00	0,00	0,00	0,00
73	Impôts et taxes	0,00	0,00	0,00	0,00	0,00	0,00	0,00	0,00
74	Dotations et participations	0,00	0,00	0,00	0,00	0,00	0,00	0,00	0,00
75	Autres produits de gestion courante	0,00	0,00	0,00	0,00	0,00	0,00	0,00	0,00
76	Produits financiers	0,00	0,00	0,00	0,00	0,00	0,00	0,00	0,00
77	Produits exceptionnels	0,00	0,00	0,00	0,00	0,00	0,00	0,00	0,00
78	Reprise sur amortissements et provisions	0,00	0,00	0,00	0,00	0,00	0,00	0,00	0,00
Restes à réaliser – reports		0,00	0,00	0,00	0,00	0,00	0,00	0,00	0,00
SOLDE (2)		0,00	0,00	0,00	0,00	0,00	0,00	0,00	0,00

(1) Pour le croisement par nature, le détail est fait selon le niveau de vote choisi par l'assemblée délibérante (chapitre, article ou article spécialisé).

(2) Le solde correspond à la différence entre les recettes et les dépenses. Les dépenses et les recettes correspondent à la somme des dépenses et des recettes de l'exercice ainsi que des restes à réaliser et des reports (lignes budgétaires 001 et 002). Les lignes reports 001 et 002 apparaissent à la colonne 01-Non ventilables.

IV – ANNEXES

ELEMENTS DU BILAN
PRESENTATION CROISEE PAR FONCTION – DETAIL FONCTIONNEMENT

IV

A1.1

FONCTION 4 – Sport et jeunesse

(1)	Libellé	40 Services communs	41 Sports	42 Jeunesse	Total
DEPENSES (2)		285 666,99	1 257,02	1 907 790,40	2 194 714,41
Dépenses de l'exercice		285 666,99	1 257,02	1 907 790,40	2 194 714,41
011	Charges à caractère général	55 982,00	950,00	960 751,00	1 017 683,00
012	Charges de personnel, frais assimilés	173 266,00	0,00	904 646,00	1 077 912,00
014	Atténuations de produits	0,00	0,00	0,00	0,00
022	Dépenses imprévues	20 000,00	0,00	0,00	20 000,00
023	Virement à la section d'investissement	0,00	0,00	0,00	0,00
042	Opérat° ordre transfert entre sections	36 418,99	307,02	42 218,40	78 944,41
043	Opérat° ordre intérieur de la section	0,00	0,00	0,00	0,00
65	Autres charges de gestion courante	0,00	0,00	175,00	175,00
656	Frais fonctionnement des groupes d'élus	0,00	0,00	0,00	0,00
66	Charges financières	0,00	0,00	0,00	0,00
67	Charges exceptionnelles	0,00	0,00	0,00	0,00
68	Dot. aux amortissements et provisions	0,00	0,00	0,00	0,00
Restes à réaliser – reports		0,00	0,00	0,00	0,00
RECETTES (2)		76 325,56	0,00	425 526,00	501 851,56
Recettes de l'exercice		76 325,56	0,00	425 526,00	501 851,56
013	Atténuations de charges	1 800,00	0,00	2 350,00	4 150,00
042	Opérat° ordre transfert entre sections	1 387,56	0,00	8 036,00	9 423,56
043	Opérat° ordre intérieur de la section	0,00	0,00	0,00	0,00
70	Produits des services, du domaine, vente	0,00	0,00	216 428,00	216 428,00
73	Impôts et taxes	0,00	0,00	0,00	0,00
74	Dotations et participations	73 138,00	0,00	198 712,00	271 850,00
75	Autres produits de gestion courante	0,00	0,00	0,00	0,00
76	Produits financiers	0,00	0,00	0,00	0,00
77	Produits exceptionnels	0,00	0,00	0,00	0,00
78	Reprise sur amortissements et provisions	0,00	0,00	0,00	0,00
Restes à réaliser – reports		0,00	0,00	0,00	0,00
SOLDE (2)		-209 341,43	-1 257,02	-1 482 264,40	-1 692 862,85

(1)	Libellé	Sous-fonction 41					Sous-fonction 42		
		411 Salles de sport, gymnases	412 Stades	413 Piscines	414 Autres équipements	415 Manifestations sportives	421 Centres de loisirs	422 Autres activités pour les jeunes	423 Colonies de vacances

		sportifs ou de loisir							
DEPENSES (2)		0,00	1 257,02	0,00	0,00	0,00	1 743 568,79	164 221,61	0,00
Dépenses de l'exercice		0,00	1 257,02	0,00	0,00	0,00	1 743 568,79	164 221,61	0,00
011	Charges à caractère général	0,00	950,00	0,00	0,00	0,00	860 865,00	99 886,00	0,00
012	Charges de personnel, frais assimilés	0,00	0,00	0,00	0,00	0,00	864 714,00	39 932,00	0,00
014	Atténuations de produits	0,00	0,00	0,00	0,00	0,00	0,00	0,00	0,00
022	Dépenses imprévues	0,00	0,00	0,00	0,00	0,00	0,00	0,00	0,00
023	Virement à la section d'investissement	0,00	0,00	0,00	0,00	0,00	0,00	0,00	0,00
042	Opérat° ordre transfert entre sections	0,00	307,02	0,00	0,00	0,00	17 989,79	24 228,61	0,00
043	Opérat° ordre intérieur de la section	0,00	0,00	0,00	0,00	0,00	0,00	0,00	0,00
65	Autres charges de gestion courante	0,00	0,00	0,00	0,00	0,00	0,00	175,00	0,00
656	Frais fonctionnement des groupes d'élus	0,00	0,00	0,00	0,00	0,00	0,00	0,00	0,00
66	Charges financières	0,00	0,00	0,00	0,00	0,00	0,00	0,00	0,00
67	Charges exceptionnelles	0,00	0,00	0,00	0,00	0,00	0,00	0,00	0,00
68	Dot. aux amortissements et provisions	0,00	0,00	0,00	0,00	0,00	0,00	0,00	0,00
Restes à réaliser – reports		0,00	0,00	0,00	0,00	0,00	0,00	0,00	0,00
RECETTES (2)		0,00	0,00	0,00	0,00	0,00	398 063,00	27 463,00	0,00
Recettes de l'exercice		0,00	0,00	0,00	0,00	0,00	398 063,00	27 463,00	0,00
013	Atténuations de charges	0,00	0,00	0,00	0,00	0,00	2 100,00	250,00	0,00
042	Opérat° ordre transfert entre sections	0,00	0,00	0,00	0,00	0,00	1 123,00	6 913,00	0,00
043	Opérat° ordre intérieur de la section	0,00	0,00	0,00	0,00	0,00	0,00	0,00	0,00
70	Produits des services, du domaine, vente	0,00	0,00	0,00	0,00	0,00	216 428,00	0,00	0,00
73	Impôts et taxes	0,00	0,00	0,00	0,00	0,00	0,00	0,00	0,00
74	Dotations et participations	0,00	0,00	0,00	0,00	0,00	178 412,00	20 300,00	0,00
75	Autres produits de gestion courante	0,00	0,00	0,00	0,00	0,00	0,00	0,00	0,00
76	Produits financiers	0,00	0,00	0,00	0,00	0,00	0,00	0,00	0,00
77	Produits exceptionnels	0,00	0,00	0,00	0,00	0,00	0,00	0,00	0,00
78	Reprise sur amortissements et provisions	0,00	0,00	0,00	0,00	0,00	0,00	0,00	0,00
Restes à réaliser – reports		0,00	0,00	0,00	0,00	0,00	0,00	0,00	0,00
SOLDE (2)		0,00	-1 257,02	0,00	0,00	0,00	-1 345 505,79	-136 758,61	0,00

(1) Pour le croisement par nature, le détail est fait selon le niveau de vote choisi par l'assemblée délibérante (chapitre, article ou article spécialisé).

(2) Le solde correspond à la différence entre les recettes et les dépenses. Les dépenses et les recettes correspondent à la somme des dépenses et des recettes de l'exercice ainsi que des restes à réaliser et des reports (lignes budgétaires 001 et 002). Les lignes reports 001 et 002 apparaissent à la colonne 01-Non ventilables.

IV – ANNEXES

ELEMENTS DU BILAN
PRESENTATION CROISEE PAR FONCTION – DETAIL FONCTIONNEMENT

IV

A1.1

FONCTION 5 – Interventions sociales et santé

(1)	Libellé	51 Santé	52 Interventions sociales	Total
DEPENSES (2)		119 390,04	613 225,04	732 615,08
Dépenses de l'exercice		119 390,04	613 225,04	732 615,08
011	Charges à caractère général	64 596,00	178 387,00	242 983,00
012	Charges de personnel, frais assimilés	0,00	177 029,00	177 029,00
014	Atténuations de produits	0,00	0,00	0,00
022	Dépenses imprévues	0,00	0,00	0,00
023	Virement à la section d'investissement	0,00	0,00	0,00
042	Opérat° ordre transfert entre sections	66,00	10 559,04	10 625,04
043	Opérat° ordre intérieur de la section	0,00	0,00	0,00
65	Autres charges de gestion courante	0,00	247 250,00	247 250,00
656	Frais fonctionnement des groupes d'élus	0,00	0,00	0,00
66	Charges financières	54 728,04	0,00	54 728,04
67	Charges exceptionnelles	0,00	0,00	0,00
68	Dot. aux amortissements et provisions	0,00	0,00	0,00
Restes à réaliser – reports		0,00	0,00	0,00
RECETTES (2)		23 845,00	94 380,00	118 225,00
Recettes de l'exercice		23 845,00	94 380,00	118 225,00
013	Atténuations de charges	200,00	1 520,00	1 720,00
042	Opérat° ordre transfert entre sections	0,00	0,00	0,00
043	Opérat° ordre intérieur de la section	0,00	0,00	0,00
70	Produits des services, du domaine, vente	0,00	100,00	100,00
73	Impôts et taxes	0,00	0,00	0,00
74	Dotations et participations	0,00	90 000,00	90 000,00
75	Autres produits de gestion courante	23 645,00	2 760,00	26 405,00
76	Produits financiers	0,00	0,00	0,00
77	Produits exceptionnels	0,00	0,00	0,00
78	Reprise sur amortissements et provisions	0,00	0,00	0,00
Restes à réaliser – reports		0,00	0,00	0,00
SOLDE (2)		-95 545,04	-518 845,04	-614 390,08

(1)	Libellé	Sous-fonction 51			Sous-fonction 52				
		510 Services communs	511 Dispensaires, autres établist sanitaires	512 Actions de prévention sanitaire	520 Services communs	521 Services à caractère social	522 Act° pour l'enfance et l'adolescence	523 Act° pour personnes en	524 Autres services

						handicapés			
DEPENSES (2)		0,00	115 300,04	4 090,00	502 114,59	0,00	47 139,45	56 971,00	7 000,00
Dépenses de l'exercice		0,00	115 300,04	4 090,00	502 114,59	0,00	47 139,45	56 971,00	7 000,00
011	Charges à caractère général	0,00	60 506,00	4 090,00	94 862,00	0,00	38 760,00	37 765,00	7 000,00
012	Charges de personnel, frais assimilés	0,00	0,00	0,00	163 094,00	0,00	0,00	13 935,00	0,00
014	Atténuations de produits	0,00	0,00	0,00	0,00	0,00	0,00	0,00	0,00
022	Dépenses imprévues	0,00	0,00	0,00	0,00	0,00	0,00	0,00	0,00
023	Virement à la section d'investissement	0,00	0,00	0,00	0,00	0,00	0,00	0,00	0,00
042	Opérat° ordre transfert entre sections	0,00	66,00	0,00	9 658,59	0,00	629,45	271,00	0,00
043	Opérat° ordre intérieur de la section	0,00	0,00	0,00	0,00	0,00	0,00	0,00	0,00
65	Autres charges de gestion courante	0,00	0,00	0,00	234 500,00	0,00	7 750,00	5 000,00	0,00
656	Frais fonctionnement des groupes d'élus	0,00	0,00	0,00	0,00	0,00	0,00	0,00	0,00
66	Charges financières	0,00	54 728,04	0,00	0,00	0,00	0,00	0,00	0,00
67	Charges exceptionnelles	0,00	0,00	0,00	0,00	0,00	0,00	0,00	0,00
68	Dot. aux amortissements et provisions	0,00	0,00	0,00	0,00	0,00	0,00	0,00	0,00
Restes à réaliser – reports		0,00	0,00	0,00	0,00	0,00	0,00	0,00	0,00
RECETTES (2)		0,00	23 845,00	0,00	94 380,00	0,00	0,00	0,00	0,00
Recettes de l'exercice		0,00	23 845,00	0,00	94 380,00	0,00	0,00	0,00	0,00
013	Atténuations de charges	0,00	200,00	0,00	1 520,00	0,00	0,00	0,00	0,00
042	Opérat° ordre transfert entre sections	0,00	0,00	0,00	0,00	0,00	0,00	0,00	0,00
043	Opérat° ordre intérieur de la section	0,00	0,00	0,00	0,00	0,00	0,00	0,00	0,00
70	Produits des services, du domaine, vente	0,00	0,00	0,00	100,00	0,00	0,00	0,00	0,00
73	Impôts et taxes	0,00	0,00	0,00	0,00	0,00	0,00	0,00	0,00
74	Dotations et participations	0,00	0,00	0,00	90 000,00	0,00	0,00	0,00	0,00
75	Autres produits de gestion courante	0,00	23 645,00	0,00	2 760,00	0,00	0,00	0,00	0,00
76	Produits financiers	0,00	0,00	0,00	0,00	0,00	0,00	0,00	0,00
77	Produits exceptionnels	0,00	0,00	0,00	0,00	0,00	0,00	0,00	0,00
78	Reprise sur amortissements et provisions	0,00	0,00	0,00	0,00	0,00	0,00	0,00	0,00
Restes à réaliser – reports		0,00	0,00	0,00	0,00	0,00	0,00	0,00	0,00
SOLDE (2)		0,00	-91 455,04	-4 090,00	-407 734,59	0,00	-47 139,45	-56 971,00	-7 000,00

(1) Pour le croisement par nature, le détail est fait selon le niveau de vote choisi par l'assemblée délibérante (chapitre, article ou article spécialisé).

(2) Le solde correspond à la différence entre les recettes et les dépenses. Les dépenses et les recettes correspondent à la somme des dépenses et des recettes de l'exercice ainsi que des restes à réaliser et des reports (lignes budgétaires 001 et 002). Les lignes reports 001 et 002 apparaissent à la colonne 01-Non ventilables.

IV – ANNEXES

ELEMENTS DU BILAN
PRESENTATION CROISEE PAR FONCTION – DETAIL FONCTIONNEMENT

IV

A1.1

FONCTION 6 – Famille

(1)	Libellé	60 Services communs	61 Services en faveur des personnes âgées	62 Actions en faveur de la maternité	63 Aides à la famille	64 Crèches et garderies	Total
DEPENSES (2)		0,00	95 890,00	0,00	151 466,42	1 323 665,68	1 571 022,10
Dépenses de l'exercice		0,00	95 890,00	0,00	151 466,42	1 323 665,68	1 571 022,10
011	Charges à caractère général	0,00	69 890,00	0,00	15 720,00	902 304,17	987 914,17
012	Charges de personnel, frais assimilés	0,00	0,00	0,00	135 118,00	323 487,00	458 605,00
014	Atténuations de produits	0,00	0,00	0,00	0,00	0,00	0,00
022	Dépenses imprévues	0,00	0,00	0,00	0,00	0,00	0,00
023	Virement à la section d'investissement	0,00	0,00	0,00	0,00	0,00	0,00
042	Opérat° ordre transfert entre sections	0,00	0,00	0,00	628,42	79 672,40	80 300,82
043	Opérat° ordre intérieur de la section	0,00	0,00	0,00	0,00	0,00	0,00
65	Autres charges de gestion courante	0,00	26 000,00	0,00	0,00	200,00	26 200,00
656	Frais fonctionnement des groupes d'élus	0,00	0,00	0,00	0,00	0,00	0,00
66	Charges financières	0,00	0,00	0,00	0,00	18 002,11	18 002,11
67	Charges exceptionnelles	0,00	0,00	0,00	0,00	0,00	0,00
68	Dot. aux amortissements et provisions	0,00	0,00	0,00	0,00	0,00	0,00
Restes à réaliser – reports		0,00	0,00	0,00	0,00	0,00	0,00
RECETTES (2)		0,00	51 610,00	0,00	117 076,19	447 133,24	615 819,43
Recettes de l'exercice		0,00	51 610,00	0,00	117 076,19	447 133,24	615 819,43
013	Atténuations de charges	0,00	0,00	0,00	1 700,00	5 700,00	7 400,00
042	Opérat° ordre transfert entre sections	0,00	0,00	0,00	0,00	31 705,44	31 705,44
043	Opérat° ordre intérieur de la section	0,00	0,00	0,00	0,00	0,00	0,00
70	Produits des services, du domaine, vente	0,00	0,00	0,00	0,00	46 000,00	46 000,00
73	Impôts et taxes	0,00	0,00	0,00	0,00	0,00	0,00
74	Dotations et participations	0,00	0,00	0,00	115 376,19	363 727,80	479 103,99
75	Autres produits de gestion courante	0,00	51 610,00	0,00	0,00	0,00	51 610,00
76	Produits financiers	0,00	0,00	0,00	0,00	0,00	0,00
77	Produits exceptionnels	0,00	0,00	0,00	0,00	0,00	0,00
78	Reprise sur amortissements et provisions	0,00	0,00	0,00	0,00	0,00	0,00
Restes à réaliser – reports		0,00	0,00	0,00	0,00	0,00	0,00
SOLDE (2)		0,00	-44 280,00	0,00	-34 390,23	-876 532,44	-955 202,67

(1) Pour le croisement par nature, le détail est fait selon le niveau de vote choisi par l'assemblée délibérante (chapitre, article ou article spécialisé).

(2) Le solde correspond à la différence entre les recettes et les dépenses. Les dépenses et les recettes correspondent à la somme des dépenses et des recettes de l'exercice ainsi que des restes à réaliser et des reports (lignes budgétaires 001 et 002). Les lignes reports 001 et 002 apparaissent à la colonne 01-Non ventilables.

IV – ANNEXES

ELEMENTS DU BILAN
PRESENTATION CROISEE PAR FONCTION – DETAIL FONCTIONNEMENT

IV

A1.1

FONCTION 7 – Logement

(1)	Libellé	70 Services communs	71 Parc privé de la ville	72 Aide au secteur locatif	73 Aides à l'accession à la propriété	Total
DEPENSES (2)		437 582,89	51 591,09	286,67	0,00	489 460,65
Dépenses de l'exercice		437 582,89	51 591,09	286,67	0,00	489 460,65
011	Charges à caractère général	375 965,85	37 050,00	0,00	0,00	413 015,85
012	Charges de personnel, frais assimilés	0,00	0,00	0,00	0,00	0,00
014	Atténuations de produits	0,00	0,00	0,00	0,00	0,00
022	Dépenses imprévues	0,00	0,00	0,00	0,00	0,00
023	Virement à la section d'investissement	0,00	0,00	0,00	0,00	0,00
042	Opérat° ordre transfert entre sections	61 617,04	14 541,09	286,67	0,00	76 444,80
043	Opérat° ordre intérieur de la section	0,00	0,00	0,00	0,00	0,00
65	Autres charges de gestion courante	0,00	0,00	0,00	0,00	0,00
656	Frais fonctionnement des groupes d'élus	0,00	0,00	0,00	0,00	0,00
66	Charges financières	0,00	0,00	0,00	0,00	0,00
67	Charges exceptionnelles	0,00	0,00	0,00	0,00	0,00
68	Dot. aux amortissements et provisions	0,00	0,00	0,00	0,00	0,00
Restes à réaliser – reports		0,00	0,00	0,00	0,00	0,00
RECETTES (2)		35 078,39	24 882,00	0,00	0,00	59 960,39
Recettes de l'exercice		35 078,39	24 882,00	0,00	0,00	59 960,39
013	Atténuations de charges	840,00	0,00	0,00	0,00	840,00
042	Opérat° ordre transfert entre sections	5 438,39	5 919,00	0,00	0,00	11 357,39
043	Opérat° ordre intérieur de la section	0,00	0,00	0,00	0,00	0,00
70	Produits des services, du domaine, vente	8 800,00	0,00	0,00	0,00	8 800,00
73	Impôts et taxes	0,00	0,00	0,00	0,00	0,00
74	Dotations et participations	20 000,00	0,00	0,00	0,00	20 000,00
75	Autres produits de gestion courante	0,00	18 963,00	0,00	0,00	18 963,00
76	Produits financiers	0,00	0,00	0,00	0,00	0,00
77	Produits exceptionnels	0,00	0,00	0,00	0,00	0,00
78	Reprise sur amortissements et provisions	0,00	0,00	0,00	0,00	0,00
Restes à réaliser – reports		0,00	0,00	0,00	0,00	0,00
SOLDE (2)		-402 504,50	-26 709,09	-286,67	0,00	-429 500,26

(1) Pour le croisement par nature, le détail est fait selon le niveau de vote choisi par l'assemblée délibérante (chapitre, article ou article spécialisé).

(2) Le solde correspond à la différence entre les recettes et les dépenses. Les dépenses et les recettes correspondent à la somme des dépenses et des recettes de l'exercice ainsi que des restes à réaliser et des reports (lignes budgétaires 001 et 002). Les lignes reports 001 et 002 apparaissent à la colonne 01-Non ventilables.

IV – ANNEXES

ELEMENTS DU BILAN
PRESENTATION CROISEE PAR FONCTION – DETAIL FONCTIONNEMENT

IV

A1.1

FONCTION 8 – Aménagement et services urbains, environnement

(1)	Libellé	81 Services urbains	82 Aménagement urbain	83 Environnement	Total
DEPENSES (2)					
	Dépenses de l'exercice	514 073,00	83 607,73	813 832,49	1 411 513,22
011	Charges à caractère général	210 200,00	0,00	433 906,29	644 106,29
012	Charges de personnel, frais assimilés	301 492,00	0,00	238 858,00	540 350,00
014	Atténuations de produits	0,00	0,00	0,00	0,00
022	Dépenses imprévues	0,00	0,00	0,00	0,00
023	Virement à la section d'investissement	0,00	0,00	0,00	0,00
042	Opérat° ordre transfert entre sections	2 381,00	71 390,73	36 068,20	109 839,93
043	Opérat° ordre intérieur de la section	0,00	0,00	0,00	0,00
65	Autres charges de gestion courante	0,00	12 217,00	105 000,00	117 217,00
656	Frais fonctionnement des groupes d'élus	0,00	0,00	0,00	0,00
66	Charges financières	0,00	0,00	0,00	0,00
67	Charges exceptionnelles	0,00	0,00	0,00	0,00
68	Dot. aux amortissements et provisions	0,00	0,00	0,00	0,00
	Restes à réaliser – reports	0,00	0,00	0,00	0,00
RECETTES (2)					
	Recettes de l'exercice	522 700,00	0,00	246 355,00	769 055,00
013	Atténuations de charges	12 400,00	0,00	4 000,00	16 400,00
042	Opérat° ordre transfert entre sections	0,00	0,00	0,00	0,00
043	Opérat° ordre intérieur de la section	0,00	0,00	0,00	0,00
70	Produits des services, du domaine, vente	510 300,00	0,00	0,00	510 300,00
73	Impôts et taxes	0,00	0,00	0,00	0,00
74	Dotations et participations	0,00	0,00	242 355,00	242 355,00
75	Autres produits de gestion courante	0,00	0,00	0,00	0,00
76	Produits financiers	0,00	0,00	0,00	0,00
77	Produits exceptionnels	0,00	0,00	0,00	0,00
78	Reprise sur amortissements et provisions	0,00	0,00	0,00	0,00
	Restes à réaliser – reports	0,00	0,00	0,00	0,00
SOLDE (2)		8 627,00	-83 607,73	-567 477,49	-642 458,22

(1)	Libellé	Sous-fonction 81					
		810 Services communs	811 Eau et assainissement	812 Collecte et traitement ordures ménagères	813 Propreté urbaine	814 Eclairage public	815 Transports urbains

(1)	Libellé	Sous-fonction 81						
		810 Services communs	811 Eau et assainissement	812 Collecte et traitement ordures ménagères	813 Propreté urbaine	814 Eclairage public	Transports urbains	Autres réseaux et services divers
	DEPENSES (2)	212 381,00	301 692,00	0,00	0,00	0,00	0,00	0,00
	Dépenses de l'exercice	212 381,00	301 692,00	0,00	0,00	0,00	0,00	0,00
011	Charges à caractère général	210 000,00	200,00	0,00	0,00	0,00	0,00	0,00
012	Charges de personnel, frais assimilés	0,00	301 492,00	0,00	0,00	0,00	0,00	0,00
014	Atténuations de produits	0,00	0,00	0,00	0,00	0,00	0,00	0,00
022	Dépenses imprévues	0,00	0,00	0,00	0,00	0,00	0,00	0,00
023	Virement à la section d'investissement	0,00	0,00	0,00	0,00	0,00	0,00	0,00
042	Opérat° ordre transfert entre sections	2 381,00	0,00	0,00	0,00	0,00	0,00	0,00
043	Opérat° ordre intérieur de la section	0,00	0,00	0,00	0,00	0,00	0,00	0,00
65	Autres charges de gestion courante	0,00	0,00	0,00	0,00	0,00	0,00	0,00
656	Frais fonctionnement des groupes d'élus	0,00	0,00	0,00	0,00	0,00	0,00	0,00
66	Charges financières	0,00	0,00	0,00	0,00	0,00	0,00	0,00
67	Charges exceptionnelles	0,00	0,00	0,00	0,00	0,00	0,00	0,00
68	Dot. aux amortissements et provisions	0,00	0,00	0,00	0,00	0,00	0,00	0,00
	Restes à réaliser – reports	0,00	0,00	0,00	0,00	0,00	0,00	0,00
	RECETTES (2)	210 000,00	303 300,00	9 400,00	0,00	0,00	0,00	0,00
	Recettes de l'exercice	210 000,00	303 300,00	9 400,00	0,00	0,00	0,00	0,00
013	Atténuations de charges	0,00	3 000,00	9 400,00	0,00	0,00	0,00	0,00
042	Opérat° ordre transfert entre sections	0,00	0,00	0,00	0,00	0,00	0,00	0,00
043	Opérat° ordre intérieur de la section	0,00	0,00	0,00	0,00	0,00	0,00	0,00
70	Produits des services, du domaine, vente	210 000,00	300 300,00	0,00	0,00	0,00	0,00	0,00
73	Impôts et taxes	0,00	0,00	0,00	0,00	0,00	0,00	0,00
74	Dotations et participations	0,00	0,00	0,00	0,00	0,00	0,00	0,00
75	Autres produits de gestion courante	0,00	0,00	0,00	0,00	0,00	0,00	0,00
76	Produits financiers	0,00	0,00	0,00	0,00	0,00	0,00	0,00
77	Produits exceptionnels	0,00	0,00	0,00	0,00	0,00	0,00	0,00
78	Reprise sur amortissements et provisions	0,00	0,00	0,00	0,00	0,00	0,00	0,00
	Restes à réaliser – reports	0,00	0,00	0,00	0,00	0,00	0,00	0,00
	SOLDE (2)	-2 381,00	1 608,00	9 400,00	0,00	0,00	0,00	0,00

(1)	Libellé	Sous-fonction 82					830 Services communs	831 Aménagement des eaux	Act. spécif. lutte contre la pollution	Preservation du milieu naturel
		820 Services communs	821 Equipements de voirie	822 Voirie communale et routes	823 Espaces verts urbains	824 Autres opérations d'aménagement urbain				

DEPENSES (2)		69 169,00	0,00	14 438,73	0,00	0,00	196 056,00	235 354,29	0,00	382 422,20
Dépenses de l'exercice		69 169,00	0,00	14 438,73	0,00	0,00	196 056,00	235 354,29	0,00	382 422,20
011	Charges à caractère général	0,00	0,00	0,00	0,00	0,00	152 630,00	61 286,29	0,00	219 990,00
012	Charges de personnel, frais assimilés	0,00	0,00	0,00	0,00	0,00	43 192,00	36 530,00	0,00	159 136,00
014	Atténuations de produits	0,00	0,00	0,00	0,00	0,00	0,00	0,00	0,00	0,00
022	Dépenses imprévues	0,00	0,00	0,00	0,00	0,00	0,00	0,00	0,00	0,00
023	Virement à la section d'investissement	0,00	0,00	0,00	0,00	0,00	0,00	0,00	0,00	0,00
042	Opérat° ordre transfert entre sections	56 952,00	0,00	14 438,73	0,00	0,00	234,00	32 538,00	0,00	3 296,20
043	Opérat° ordre intérieur de la section	0,00	0,00	0,00	0,00	0,00	0,00	0,00	0,00	0,00
65	Autres charges de gestion courante	12 217,00	0,00	0,00	0,00	0,00	0,00	105 000,00	0,00	0,00
656	Frais fonctionnement des groupes d'élus	0,00	0,00	0,00	0,00	0,00	0,00	0,00	0,00	0,00
66	Charges financières	0,00	0,00	0,00	0,00	0,00	0,00	0,00	0,00	0,00
67	Charges exceptionnelles	0,00	0,00	0,00	0,00	0,00	0,00	0,00	0,00	0,00
68	Dot. aux amortissements et provisions	0,00	0,00	0,00	0,00	0,00	0,00	0,00	0,00	0,00
Restes à réaliser – reports		0,00	0,00	0,00	0,00	0,00	0,00	0,00	0,00	0,00
RECETTES (2)		0,00	0,00	0,00	0,00	0,00	95 200,00	57 855,00	0,00	93 300,00
Recettes de l'exercice		0,00	0,00	0,00	0,00	0,00	95 200,00	57 855,00	0,00	93 300,00
013	Atténuations de charges	0,00	0,00	0,00	0,00	0,00	1 600,00	600,00	0,00	1 800,00
042	Opérat° ordre transfert entre sections	0,00	0,00	0,00	0,00	0,00	0,00	0,00	0,00	0,00
043	Opérat° ordre intérieur de la section	0,00	0,00	0,00	0,00	0,00	0,00	0,00	0,00	0,00
70	Produits des services, du domaine, vente	0,00	0,00	0,00	0,00	0,00	0,00	0,00	0,00	0,00
73	Impôts et taxes	0,00	0,00	0,00	0,00	0,00	0,00	0,00	0,00	0,00
74	Dotations et participations	0,00	0,00	0,00	0,00	0,00	93 600,00	57 255,00	0,00	91 500,00
75	Autres produits de gestion courante	0,00	0,00	0,00	0,00	0,00	0,00	0,00	0,00	0,00
76	Produits financiers	0,00	0,00	0,00	0,00	0,00	0,00	0,00	0,00	0,00
77	Produits exceptionnels	0,00	0,00	0,00	0,00	0,00	0,00	0,00	0,00	0,00
78	Reprise sur amortissements et provisions	0,00	0,00	0,00	0,00	0,00	0,00	0,00	0,00	0,00
Restes à réaliser – reports		0,00	0,00	0,00	0,00	0,00	0,00	0,00	0,00	0,00
SOLDE (2)		-69 169,00	0,00	-14 438,73	0,00	0,00	-100 856,00	-177 499,29	0,00	-289 122,20

(1) Pour le croisement par nature, le détail est fait selon le niveau de vote choisi par l'assemblée délibérante (chapitre, article ou article spécialisé).

(2) Le solde correspond à la différence entre les recettes et les dépenses. Les dépenses et les recettes correspondent à la somme des dépenses et des recettes de l'exercice ainsi que des restes à réaliser et des reports (lignes budgétaires 001 et 002). Les lignes reports 001 et 002 apparaissent à la colonne 01-Non ventilables.

Envoyé en préfecture le 03/04/2023

Reçu en préfecture le 03/04/2023

Publié le



les lignes budgétaires 001 et 002). Les lignes reports 001 et 002
ID : 037-200072981-20230328-D2023_058-DE

IV – ANNEXES
ELEMENTS DU BILAN
PRESENTATION CROISEE PAR FONCTION – DETAIL FONCTIONNEMENT

IV

A1.1

FONCTION 9 – Action économique

(1)	Libellé	90 Interventions économiques	91 Foires et marchés	92 Aides à l'agriculture et aux industries	93 Aides à l'énergie, indus. manufact., BTP	94 Aides commerce et services marchands	95 Aides au tourisme	96 Aides aux services publics	Total
DEPENSES (2)		1 105 197,71	0,00	10 000,00	0,00	331,15	617 000,44	0,00	1 732 529,30
Dépenses de l'exercice		1 105 197,71	0,00	10 000,00	0,00	331,15	617 000,44	0,00	1 732 529,30
011	Charges à caractère général	117 210,00	0,00	10 000,00	0,00	0,00	61 685,00	0,00	188 895,00
012	Charges de personnel, frais assimilés	95 584,00	0,00	0,00	0,00	0,00	40 452,00	0,00	136 036,00
014	Atténuations de produits	0,00	0,00	0,00	0,00	0,00	110 000,00	0,00	110 000,00
022	Dépenses imprévues	0,00	0,00	0,00	0,00	0,00	0,00	0,00	0,00
023	Virement à la section d'investissement	0,00	0,00	0,00	0,00	0,00	0,00	0,00	0,00
042	Opérat° ordre transfert entre sections	107 826,60	0,00	0,00	0,00	331,15	152 223,33	0,00	260 381,08
043	Opérat° ordre intérieur de la section	0,00	0,00	0,00	0,00	0,00	0,00	0,00	0,00
65	Autres charges de gestion courante	784 577,11	0,00	0,00	0,00	0,00	243 120,00	0,00	1 027 697,11
656	Frais fonctionnement des groupes d'élus	0,00	0,00	0,00	0,00	0,00	0,00	0,00	0,00
66	Charges financières	0,00	0,00	0,00	0,00	0,00	9 520,11	0,00	9 520,11
67	Charges exceptionnelles	0,00	0,00	0,00	0,00	0,00	0,00	0,00	0,00
68	Dot. aux amortissements et provisions	0,00	0,00	0,00	0,00	0,00	0,00	0,00	0,00
Restes à réaliser – reports		0,00	0,00	0,00	0,00	0,00	0,00	0,00	0,00
RECETTES (2)		4 963,00	0,00	0,00	0,00	0,00	223 277,72	0,00	228 240,72
Recettes de l'exercice		4 963,00	0,00	0,00	0,00	0,00	223 277,72	0,00	228 240,72
013	Atténuations de charges	2 400,00	0,00	0,00	0,00	0,00	500,00	0,00	2 900,00
042	Opérat° ordre transfert entre sections	2 563,00	0,00	0,00	0,00	0,00	66 713,72	0,00	69 276,72
043	Opérat° ordre intérieur de la section	0,00	0,00	0,00	0,00	0,00	0,00	0,00	0,00
70	Produits des services, du domaine, vente	0,00	0,00	0,00	0,00	0,00	0,00	0,00	0,00
73	Impôts et taxes	0,00	0,00	0,00	0,00	0,00	110 000,00	0,00	110 000,00
74	Dotations et participations	0,00	0,00	0,00	0,00	0,00	0,00	0,00	0,00
75	Autres produits de gestion courante	0,00	0,00	0,00	0,00	0,00	46 064,00	0,00	46 064,00
76	Produits financiers	0,00	0,00	0,00	0,00	0,00	0,00	0,00	0,00
77	Produits exceptionnels	0,00	0,00	0,00	0,00	0,00	0,00	0,00	0,00
78	Reprise sur amortissements et provisions	0,00	0,00	0,00	0,00	0,00	0,00	0,00	0,00
Restes à réaliser – reports		0,00	0,00	0,00	0,00	0,00	0,00	0,00	0,00
SOLDE (2)		-1 100 234,71	0,00	-10 000,00	0,00	-331,15	-393 722,72	0,00	-1 504 288,58

(1) Pour le croisement par nature, le détail est fait selon le niveau de vote choisi par l'assemblée délibérante (chapitre, article ou article spécialisé).

(2) Le solde correspond à la différence entre les recettes et les dépenses. Les dépenses et les recettes correspondent à la somme des dépenses et des recettes de l'exercice ainsi que des restes à réaliser et des reports (lignes budgétaires 001 et 002). Les lignes reports 001 et 002

apparaissent à la colonne 01-Non ventilables.

Envoyé en préfecture le 03/04/2023

Reçu en préfecture le 03/04/2023

Publié le



ID : 037-200072981-20230328-D2023_058-DE

IV – ANNEXES
ELEMENTS DU BILAN
PRESENTATION CROISEE PAR FONCTION – DETAIL INVESTISSEMENT

FONCTION 0 – Services généraux des administrations publiques locales

(1)	Libellé	01 Opérations non ventilables	02 Administration générale	03 Justice	04 Coopérat° décentralisée, act° européen.	Total
DEPENSES (2)		0,00	1 416 963,42	0,00	0,00	1 416 963,42
Dépenses de l'exercice		0,00	1 360 574,70	0,00	0,00	1 360 574,70
010	Stocks	0,00	0,00	0,00	0,00	0,00
020	Dépenses imprévues	0,00	35 000,00	0,00	0,00	35 000,00
040	Opérat° ordre transfert entre sections	0,00	340 875,00	0,00	0,00	340 875,00
041	Opérations patrimoniales	0,00	11 242,00	0,00	0,00	11 242,00
10	Dotations, fonds divers et réserves	0,00	0,00	0,00	0,00	0,00
13	Subventions d'investissement	0,00	0,00	0,00	0,00	0,00
16	Emprunts et dettes assimilées	0,00	74 147,70	0,00	0,00	74 147,70
18	Compte de liaison : affectat° (BA,régie)	0,00	0,00	0,00	0,00	0,00
20	Immobilisations incorporelles	0,00	54 010,00	0,00	0,00	54 010,00
204	Subventions d'équipement versées	0,00	350 000,00	0,00	0,00	350 000,00
21	Immobilisations corporelles	0,00	195 300,00	0,00	0,00	195 300,00
22	Immobilisations reçues en affectation	0,00	0,00	0,00	0,00	0,00
23	Immobilisations en cours	0,00	0,00	0,00	0,00	0,00
26	Participat° et créances rattachées	0,00	0,00	0,00	0,00	0,00
27	Autres immobilisations financières	0,00	0,00	0,00	0,00	0,00
Opérations d'équipement		0,00	300 000,00	0,00	0,00	300 000,00
0054	EXTENSION SIEGE CLP 2021	0,00	300 000,00	0,00	0,00	300 000,00
Opérations pour compte de tiers		0,00	0,00	0,00	0,00	0,00
Restes à réaliser – reports		0,00	56 388,72	0,00	0,00	56 388,72
RECETTES (2)		3 529 836,29	1 638 354,58	0,00	0,00	5 168 190,87
Recettes de l'exercice		2 959 379,17	1 528 354,58	0,00	0,00	4 487 733,75
010	Stocks	0,00	0,00	0,00	0,00	0,00
021	Virement de la sect° de fonctionnement	2 959 379,17	0,00	0,00	0,00	2 959 379,17
024	Produits des cessions d'immobilisations	0,00	0,00	0,00	0,00	0,00
040	Opérat° ordre transfert entre sections	0,00	314 112,58	0,00	0,00	314 112,58
041	Opérations patrimoniales	0,00	11 242,00	0,00	0,00	11 242,00
10	Dotations, fonds divers et réserves	0,00	903 000,00	0,00	0,00	903 000,00

(1)	Libellé	01 Opérations non ventilables	02 Administration générale	03 Justice	Coopérat° de européen.	Publié le	
						Total	
							ID : 037-200072981-20230328-D2023_058-DE
13	Subventions d'investissement	0,00	0,00	0,00	0,00	0,00	
16	Emprunts et dettes assimilées	0,00	300 000,00	0,00	0,00	300 000,00	
18	Compte de liaison : affectat° (BA,régie)	0,00	0,00	0,00	0,00	0,00	
20	Immobilisations incorporelles	0,00	0,00	0,00	0,00	0,00	
204	Subventions d'équipement versées	0,00	0,00	0,00	0,00	0,00	
21	Immobilisations corporelles	0,00	0,00	0,00	0,00	0,00	
22	Immobilisations reçues en affectation	0,00	0,00	0,00	0,00	0,00	
23	Immobilisations en cours	0,00	0,00	0,00	0,00	0,00	
26	Participat° et créances rattachées	0,00	0,00	0,00	0,00	0,00	
27	Autres immobilisations financières	0,00	0,00	0,00	0,00	0,00	
Opérations pour compte de tiers		0,00	0,00	0,00	0,00	0,00	
Restes à réaliser – reports		570 457,12	110 000,00	0,00	0,00	680 457,12	
SOLDE (2)		3 529 836,29	221 391,16	0,00	0,00	3 751 227,45	

(1)	Libellé	Sous-fonction 02						Sous-fonction 04	
		020 Administrat°générale collectivité	021 Assemblée locale	022 Administration générale de l'état	023 Information, communication, publicité	024 Fêtes et cérémonies	025 Aides aux assoc. (non classées ailleurs)	026 Cimetières et pompes funèbres	041 Subvention globale
DEPENSES (2)		1 406 226,58	0,00	10 736,84	0,00	0,00	0,00	0,00	0,00
Dépenses de l'exercice		1 349 837,86	0,00	10 736,84	0,00	0,00	0,00	0,00	0,00
010	Stocks	0,00	0,00	0,00	0,00	0,00	0,00	0,00	0,00
020	Dépenses imprévues	35 000,00	0,00	0,00	0,00	0,00	0,00	0,00	0,00
040	Opérat° ordre transfert entre sections	340 875,00	0,00	0,00	0,00	0,00	0,00	0,00	0,00
041	Opérations patrimoniales	11 242,00	0,00	0,00	0,00	0,00	0,00	0,00	0,00
10	Dotations, fonds divers et réserves	0,00	0,00	0,00	0,00	0,00	0,00	0,00	0,00
13	Subventions d'investissement	0,00	0,00	0,00	0,00	0,00	0,00	0,00	0,00
16	Emprunts et dettes assimilées	63 410,86	0,00	10 736,84	0,00	0,00	0,00	0,00	0,00
18	Compte de liaison : affectat° (BA,régie)	0,00	0,00	0,00	0,00	0,00	0,00	0,00	0,00
20	Immobilisations incorporelles	54 010,00	0,00	0,00	0,00	0,00	0,00	0,00	0,00
204	Subventions d'équipement versées	350 000,00	0,00	0,00	0,00	0,00	0,00	0,00	0,00

(1)	Libellé	Sous-fonction 02								
		020 Administrat° générale collectivité	021 Assemblée locale	022 Administration générale de l'état	023 Information, communication, publicité	024 Fêtes et cérémonies	025 Aides aux assoc. (non classées ailleurs)	026 Cimetière et pompes funèbres	Subvention globale	Autres act° de coopérat° décentralisée
21	Immobilisations corporelles	195 300,00	0,00	0,00	0,00	0,00	0,00	0,00	0,00	0,00
22	Immobilisations reçues en affectation	0,00	0,00	0,00	0,00	0,00	0,00	0,00	0,00	0,00
23	Immobilisations en cours	0,00	0,00	0,00	0,00	0,00	0,00	0,00	0,00	0,00
26	Participat° et créances rattachées	0,00	0,00	0,00	0,00	0,00	0,00	0,00	0,00	0,00
27	Autres immobilisations financières	0,00	0,00	0,00	0,00	0,00	0,00	0,00	0,00	0,00
Opérations d'équipement		300 000,00	0,00	0,00	0,00	0,00	0,00	0,00	0,00	0,00
0054	EXTENSION SIEGE CLP 2021	300 000,00	0,00	0,00	0,00	0,00	0,00	0,00	0,00	0,00
Opérations pour compte de tiers		0,00	0,00	0,00	0,00	0,00	0,00	0,00	0,00	0,00
Restes à réaliser – reports		56 388,72	0,00	0,00	0,00	0,00	0,00	0,00	0,00	0,00
RECETTES (2)		1 623 372,81	0,00	14 981,77	0,00	0,00	0,00	0,00	0,00	0,00
Recettes de l'exercice		1 513 372,81	0,00	14 981,77	0,00	0,00	0,00	0,00	0,00	0,00
010	Stocks	0,00	0,00	0,00	0,00	0,00	0,00	0,00	0,00	0,00
021	Virement de la sect° de fonctionnement	0,00	0,00	0,00	0,00	0,00	0,00	0,00	0,00	0,00
024	Produits des cessions d'immobilisations	0,00	0,00	0,00	0,00	0,00	0,00	0,00	0,00	0,00
040	Opérat° ordre transfert entre sections	299 130,81	0,00	14 981,77	0,00	0,00	0,00	0,00	0,00	0,00
041	Opérations patrimoniales	11 242,00	0,00	0,00	0,00	0,00	0,00	0,00	0,00	0,00
10	Dotations, fonds divers et réserves	903 000,00	0,00	0,00	0,00	0,00	0,00	0,00	0,00	0,00
13	Subventions d'investissement	0,00	0,00	0,00	0,00	0,00	0,00	0,00	0,00	0,00
16	Emprunts et dettes assimilées	300 000,00	0,00	0,00	0,00	0,00	0,00	0,00	0,00	0,00
18	Compte de liaison : affectat° (BA,régie)	0,00	0,00	0,00	0,00	0,00	0,00	0,00	0,00	0,00
20	Immobilisations incorporelles	0,00	0,00	0,00	0,00	0,00	0,00	0,00	0,00	0,00
204	Subventions d'équipement versées	0,00	0,00	0,00	0,00	0,00	0,00	0,00	0,00	0,00
21	Immobilisations corporelles	0,00	0,00	0,00	0,00	0,00	0,00	0,00	0,00	0,00

(1)	Libellé	Sous-fonction 02								Subvention globale	Autres act° de coopérat° décentralisée
		020 Administrat° générale collectivité	021 Assemblée locale	022 Administration générale de l'état	023 Information, communication, publicité	024 Fêtes et cérémonies	025 Aides aux assoc. (non classées ailleurs)	026 Cimetières et pompes funèbres			
22	Immobilisations reçues en affectation	0,00	0,00	0,00	0,00	0,00	0,00	0,00	0,00	0,00	0,00
23	Immobilisations en cours	0,00	0,00	0,00	0,00	0,00	0,00	0,00	0,00	0,00	0,00
26	Participat° et créances rattachées	0,00	0,00	0,00	0,00	0,00	0,00	0,00	0,00	0,00	0,00
27	Autres immobilisations financières	0,00	0,00	0,00	0,00	0,00	0,00	0,00	0,00	0,00	0,00
Opérations pour compte de tiers		0,00	0,00	0,00	0,00	0,00	0,00	0,00	0,00	0,00	0,00
Restes à réaliser – reports		110 000,00	0,00	0,00	0,00	0,00	0,00	0,00	0,00	0,00	0,00
SOLDE (2)		217 146,23	0,00	4 244,93	0,00	0,00	0,00	0,00	0,00	0,00	0,00

(1) Pour le croisement par nature, le détail est fait selon le niveau de vote choisi par l'assemblée délibérante (chapitre, article ou article spécialisé).

(2) Le solde correspond à la différence entre les recettes et les dépenses. Les dépenses et les recettes correspondent à la somme des dépenses et des recettes de l'exercice ainsi que des restes à réaliser et des reports (lignes budgétaires 001 et 002). Les lignes reports 001 et 002 apparaissent à la colonne 01-Non ventilables.

IV – ANNEXES

ELEMENTS DU BILAN
PRESENTATION CROISEE PAR FONCTION – DETAIL INVESTISSEMENT

IV

A1.2

FONCTION 1 – Sécurité et salubrité publiques

(1)	Libellé	11 Sécurité intérieure	12 Hygiène et salubrité publique	Total
DEPENSES (2)				
Dépenses de l'exercice		431 018,26	0,00	431 018,26
010	Stocks	0,00	0,00	0,00
020	Dépenses imprévues	0,00	0,00	0,00
040	Opérat° ordre transfert entre sections	88 461,54	0,00	88 461,54
041	Opérations patrimoniales	0,00	0,00	0,00
10	Dotations, fonds divers et réserves	0,00	0,00	0,00
13	Subventions d'investissement	0,00	0,00	0,00
16	Emprunts et dettes assimilées	317 556,72	0,00	317 556,72
18	Compte de liaison : affectat° (BA,régie)	0,00	0,00	0,00
20	Immobilisations incorporelles	0,00	0,00	0,00
204	Subventions d'équipement versées	0,00	0,00	0,00
21	Immobilisations corporelles	25 000,00	0,00	25 000,00
22	Immobilisations reçues en affectation	0,00	0,00	0,00
23	Immobilisations en cours	0,00	0,00	0,00
26	Participat° et créances rattachées	0,00	0,00	0,00
27	Autres immobilisations financières	0,00	0,00	0,00
Opérations d'équipement		0,00	0,00	0,00
0021	GENDARMERIE LANGEAIS	0,00	0,00	0,00
Opérations pour compte de tiers		0,00	0,00	0,00
Restes à réaliser – reports		0,00	0,00	0,00
RECETTES (2)				
Recettes de l'exercice		34 705,00	0,00	34 705,00
010	Stocks	0,00	0,00	0,00
021	Virement de la sect° de fonctionnement	0,00	0,00	0,00
024	Produits des cessions d'immobilisations	0,00	0,00	0,00
040	Opérat° ordre transfert entre sections	34 705,00	0,00	34 705,00
041	Opérations patrimoniales	0,00	0,00	0,00
10	Dotations, fonds divers et réserves	0,00	0,00	0,00

(1)	Libellé	11 Sécurité intérieure	12 Hygiène et salubrité publique	
13	Subventions d'investissement	0,00	0,00	0,00
16	Emprunts et dettes assimilées	0,00	0,00	0,00
18	Compte de liaison : affectat° (BA,régie)	0,00	0,00	0,00
20	Immobilisations incorporelles	0,00	0,00	0,00
204	Subventions d'équipement versées	0,00	0,00	0,00
21	Immobilisations corporelles	0,00	0,00	0,00
22	Immobilisations reçues en affectation	0,00	0,00	0,00
23	Immobilisations en cours	0,00	0,00	0,00
26	Participat° et créances rattachées	0,00	0,00	0,00
27	Autres immobilisations financières	0,00	0,00	0,00
Opérations pour compte de tiers		0,00	0,00	0,00
Restes à réaliser – reports		0,00	0,00	0,00
SOLDE (2)		-396 313,26	0,00	-396 313,26

(1)	Libellé	Sous-fonction 11				
		110 Services communs	111 Police nationale	112 Police municipale	113 Pompiers, incendies et secours	114 Autres services de protection civile
DEPENSES (2)		431 018,26	0,00	0,00	0,00	0,00
Dépenses de l'exercice		431 018,26	0,00	0,00	0,00	0,00
010	Stocks	0,00	0,00	0,00	0,00	0,00
020	Dépenses imprévues	0,00	0,00	0,00	0,00	0,00
040	Opérat° ordre transfert entre sections	88 461,54	0,00	0,00	0,00	0,00
041	Opérations patrimoniales	0,00	0,00	0,00	0,00	0,00
10	Dotations, fonds divers et réserves	0,00	0,00	0,00	0,00	0,00
13	Subventions d'investissement	0,00	0,00	0,00	0,00	0,00
16	Emprunts et dettes assimilées	317 556,72	0,00	0,00	0,00	0,00
18	Compte de liaison : affectat° (BA,régie)	0,00	0,00	0,00	0,00	0,00
20	Immobilisations incorporelles	0,00	0,00	0,00	0,00	0,00
204	Subventions d'équipement versées	0,00	0,00	0,00	0,00	0,00
21	Immobilisations corporelles	25 000,00	0,00	0,00	0,00	0,00
22	Immobilisations reçues en affectation	0,00	0,00	0,00	0,00	0,00
23	Immobilisations en cours	0,00	0,00	0,00	0,00	0,00
26	Participat° et créances rattachées	0,00	0,00	0,00	0,00	0,00
27	Autres immobilisations financières	0,00	0,00	0,00	0,00	0,00
Opérations d'équipement		0,00	0,00	0,00	0,00	0,00
0021	GENDARMERIE LANGEAIS	0,00	0,00	0,00	0,00	0,00
Opérations pour compte de tiers		0,00	0,00	0,00	0,00	0,00

(1)	Libellé	Sous-fonction 11				
		110 Services communs	111 Police nationale	112 Police municipale	Pompiers, incendies et secours	Autres services de protection civile
	Restes à réaliser – reports	0,00	0,00	0,00	0,00	0,00
	RECETTES (2)	34 705,00	0,00	0,00	0,00	0,00
	Recettes de l'exercice	34 705,00	0,00	0,00	0,00	0,00
010	Stocks	0,00	0,00	0,00	0,00	0,00
021	Virement de la sect° de fonctionnement	0,00	0,00	0,00	0,00	0,00
024	Produits des cessions d'immobilisations	0,00	0,00	0,00	0,00	0,00
040	Opérat° ordre transfert entre sections	34 705,00	0,00	0,00	0,00	0,00
041	Opérations patrimoniales	0,00	0,00	0,00	0,00	0,00
10	Dotations, fonds divers et réserves	0,00	0,00	0,00	0,00	0,00
13	Subventions d'investissement	0,00	0,00	0,00	0,00	0,00
16	Emprunts et dettes assimilées	0,00	0,00	0,00	0,00	0,00
18	Compte de liaison : affectat° (BA,régie)	0,00	0,00	0,00	0,00	0,00
20	Immobilisations incorporelles	0,00	0,00	0,00	0,00	0,00
204	Subventions d'équipement versées	0,00	0,00	0,00	0,00	0,00
21	Immobilisations corporelles	0,00	0,00	0,00	0,00	0,00
22	Immobilisations reçues en affectation	0,00	0,00	0,00	0,00	0,00
23	Immobilisations en cours	0,00	0,00	0,00	0,00	0,00
26	Participat° et créances rattachées	0,00	0,00	0,00	0,00	0,00
27	Autres immobilisations financières	0,00	0,00	0,00	0,00	0,00
	Opérations pour compte de tiers	0,00	0,00	0,00	0,00	0,00
	Restes à réaliser – reports	0,00	0,00	0,00	0,00	0,00
	SOLDE (2)	-396 313,26	0,00	0,00	0,00	0,00

(1) Pour le croisement par nature, le détail est fait selon le niveau de vote choisi par l'assemblée délibérante (chapitre, article ou article spécialisé).

(2) Le solde correspond à la différence entre les recettes et les dépenses. Les dépenses et les recettes correspondent à la somme des dépenses et des recettes de l'exercice ainsi que des restes à réaliser et des reports (lignes budgétaires 001 et 002). Les lignes reports 001 et 002 apparaissent à la colonne 01-Non ventilables.

IV – ANNEXES

ELEMENTS DU BILAN
PRESENTATION CROISEE PAR FONCTION – DETAIL INVESTISSEMENT

IV

A1.2

FONCTION 2 – Enseignement - Formation

(1)	Libellé	20 Services communs	21 Enseignement du premier degré	22 Enseignement du deuxième degré	23 Enseignement supérieur	24 Formation continue	25 Services annexes de l'enseignement	Total
DEPENSES (2)		0,00	0,00	0,00	0,00	17 750,00	400,00	18 150,00
Dépenses de l'exercice		0,00	0,00	0,00	0,00	17 750,00	400,00	18 150,00
010	Stocks	0,00	0,00	0,00	0,00	0,00	0,00	0,00
020	Dépenses imprévues	0,00	0,00	0,00	0,00	0,00	0,00	0,00
040	Opérat° ordre transfert entre sections	0,00	0,00	0,00	0,00	0,00	0,00	0,00
041	Opérations patrimoniales	0,00	0,00	0,00	0,00	0,00	0,00	0,00
10	Dotations, fonds divers et réserves	0,00	0,00	0,00	0,00	0,00	0,00	0,00
13	Subventions d'investissement	0,00	0,00	0,00	0,00	0,00	0,00	0,00
16	Emprunts et dettes assimilées	0,00	0,00	0,00	0,00	0,00	0,00	0,00
18	Compte de liaison : affectat° (BA,régie)	0,00	0,00	0,00	0,00	0,00	0,00	0,00
20	Immobilisations incorporelles	0,00	0,00	0,00	0,00	0,00	0,00	0,00
204	Subventions d'équipement versées	0,00	0,00	0,00	0,00	0,00	0,00	0,00
21	Immobilisations corporelles	0,00	0,00	0,00	0,00	17 750,00	400,00	18 150,00
22	Immobilisations reçues en affectation	0,00	0,00	0,00	0,00	0,00	0,00	0,00
23	Immobilisations en cours	0,00	0,00	0,00	0,00	0,00	0,00	0,00
26	Participat° et créances rattachées	0,00	0,00	0,00	0,00	0,00	0,00	0,00
27	Autres immobilisations financières	0,00	0,00	0,00	0,00	0,00	0,00	0,00
Opérations d'équipement		0,00	0,00	0,00	0,00	0,00	0,00	0,00
Opérations pour compte de tiers		0,00	0,00	0,00	0,00	0,00	0,00	0,00
Restes à réaliser – reports		0,00	0,00	0,00	0,00	0,00	0,00	0,00
RECETTES (2)		0,00	0,00	0,00	0,00	541,51	1 700,54	2 242,05
Recettes de l'exercice		0,00	0,00	0,00	0,00	541,51	1 700,54	2 242,05
010	Stocks	0,00	0,00	0,00	0,00	0,00	0,00	0,00
021	Virement de la sect° de fonctionnement	0,00	0,00	0,00	0,00	0,00	0,00	0,00
024	Produits des cessions d'immobilisations	0,00	0,00	0,00	0,00	0,00	0,00	0,00
040	Opérat° ordre transfert entre sections	0,00	0,00	0,00	0,00	541,51	1 700,54	2 242,05
041	Opérations patrimoniales	0,00	0,00	0,00	0,00	0,00	0,00	0,00
10	Dotations, fonds divers et réserves	0,00	0,00	0,00	0,00	0,00	0,00	0,00
13	Subventions d'investissement	0,00	0,00	0,00	0,00	0,00	0,00	0,00



(1)	Libellé	20 Services communs	21 Enseignement du premier degré	22 Enseignement du deuxième degré	23 Enseignement supérieur	24 Formation continue		
16	Emprunts et dettes assimilées	0,00	0,00	0,00	0,00	0,00	0,00	0,00
18	Compte de liaison : affectat° (BA,régie)	0,00	0,00	0,00	0,00	0,00	0,00	0,00
20	Immobilisations incorporelles	0,00	0,00	0,00	0,00	0,00	0,00	0,00
204	Subventions d'équipement versées	0,00	0,00	0,00	0,00	0,00	0,00	0,00
21	Immobilisations corporelles	0,00	0,00	0,00	0,00	0,00	0,00	0,00
22	Immobilisations reçues en affectation	0,00	0,00	0,00	0,00	0,00	0,00	0,00
23	Immobilisations en cours	0,00	0,00	0,00	0,00	0,00	0,00	0,00
26	Participat° et créances rattachées	0,00	0,00	0,00	0,00	0,00	0,00	0,00
27	Autres immobilisations financières	0,00	0,00	0,00	0,00	0,00	0,00	0,00
Opérations pour compte de tiers		0,00	0,00	0,00	0,00	0,00	0,00	0,00
Restes à réaliser – reports		0,00	0,00	0,00	0,00	0,00	0,00	0,00
SOLDE (2)		0,00	0,00	0,00	0,00	-17 208,49	1 300,54	-15 907,95

(1)	Libellé	Sous-fonction 21			Sous-fonction 25				
		211 Ecoles maternelles	212 Ecoles primaires	213 Classes regroupées	251 Hébergement et restauration scolaire	252 Transports scolaires	253 Sport scolaire	254 Médecine scolaire	255 Classes de découverte et autres services
DEPENSES (2)		0,00	0,00	0,00	0,00	0,00	0,00	0,00	400,00
Dépenses de l'exercice		0,00	0,00	0,00	0,00	0,00	0,00	0,00	400,00
010	Stocks	0,00	0,00	0,00	0,00	0,00	0,00	0,00	0,00
020	Dépenses imprévues	0,00	0,00	0,00	0,00	0,00	0,00	0,00	0,00
040	Opérat° ordre transfert entre sections	0,00	0,00	0,00	0,00	0,00	0,00	0,00	0,00
041	Opérations patrimoniales	0,00	0,00	0,00	0,00	0,00	0,00	0,00	0,00
10	Dotations, fonds divers et réserves	0,00	0,00	0,00	0,00	0,00	0,00	0,00	0,00
13	Subventions d'investissement	0,00	0,00	0,00	0,00	0,00	0,00	0,00	0,00
16	Emprunts et dettes assimilées	0,00	0,00	0,00	0,00	0,00	0,00	0,00	0,00
18	Compte de liaison : affectat° (BA,régie)	0,00	0,00	0,00	0,00	0,00	0,00	0,00	0,00
20	Immobilisations incorporelles	0,00	0,00	0,00	0,00	0,00	0,00	0,00	0,00
204	Subventions d'équipement versées	0,00	0,00	0,00	0,00	0,00	0,00	0,00	0,00
21	Immobilisations corporelles	0,00	0,00	0,00	0,00	0,00	0,00	0,00	400,00
22	Immobilisations reçues en affectation	0,00	0,00	0,00	0,00	0,00	0,00	0,00	0,00
23	Immobilisations en cours	0,00	0,00	0,00	0,00	0,00	0,00	0,00	0,00
26	Participat° et créances rattachées	0,00	0,00	0,00	0,00	0,00	0,00	0,00	0,00
27	Autres immobilisations financières	0,00	0,00	0,00	0,00	0,00	0,00	0,00	0,00
Opérations d'équipement		0,00	0,00	0,00	0,00	0,00	0,00	0,00	0,00
Opérations pour compte de tiers		0,00	0,00	0,00	0,00	0,00	0,00	0,00	0,00

(1)	Libellé	Sous-fonction 21			Sous-fonction 25				
		211 Ecoles maternelles	212 Ecoles primaires	213 Classes regroupées	251 Hébergement et restauration scolaire	252 Transports scolaires	253 Sport scolaire	254 Médecine scolaire	255 Classes de découverte et autres services
	Restes à réaliser – reports	0,00	0,00	0,00	0,00	0,00	0,00	0,00	0,00
	RECETTES (2)	0,00	0,00	0,00	0,00	456,50	0,00	0,00	1 244,04
	Recettes de l'exercice	0,00	0,00	0,00	0,00	456,50	0,00	0,00	1 244,04
010	Stocks	0,00	0,00	0,00	0,00	0,00	0,00	0,00	0,00
021	Virement de la sect ^e de fonctionnement	0,00	0,00	0,00	0,00	0,00	0,00	0,00	0,00
024	Produits des cessions d'immobilisations	0,00	0,00	0,00	0,00	0,00	0,00	0,00	0,00
040	Opérat ^o ordre transfert entre sections	0,00	0,00	0,00	0,00	456,50	0,00	0,00	1 244,04
041	Opérations patrimoniales	0,00	0,00	0,00	0,00	0,00	0,00	0,00	0,00
10	Dotations, fonds divers et réserves	0,00	0,00	0,00	0,00	0,00	0,00	0,00	0,00
13	Subventions d'investissement	0,00	0,00	0,00	0,00	0,00	0,00	0,00	0,00
16	Emprunts et dettes assimilées	0,00	0,00	0,00	0,00	0,00	0,00	0,00	0,00
18	Compte de liaison : affectat ^o (BA,régie)	0,00	0,00	0,00	0,00	0,00	0,00	0,00	0,00
20	Immobilisations incorporelles	0,00	0,00	0,00	0,00	0,00	0,00	0,00	0,00
204	Subventions d'équipement versées	0,00	0,00	0,00	0,00	0,00	0,00	0,00	0,00
21	Immobilisations corporelles	0,00	0,00	0,00	0,00	0,00	0,00	0,00	0,00
22	Immobilisations reçues en affectation	0,00	0,00	0,00	0,00	0,00	0,00	0,00	0,00
23	Immobilisations en cours	0,00	0,00	0,00	0,00	0,00	0,00	0,00	0,00
26	Participat ^o et créances rattachées	0,00	0,00	0,00	0,00	0,00	0,00	0,00	0,00
27	Autres immobilisations financières	0,00	0,00	0,00	0,00	0,00	0,00	0,00	0,00
	Opérations pour compte de tiers	0,00	0,00	0,00	0,00	0,00	0,00	0,00	0,00
	Restes à réaliser – reports	0,00	0,00	0,00	0,00	0,00	0,00	0,00	0,00
	SOLDE (2)	0,00	0,00	0,00	0,00	456,50	0,00	0,00	844,04

(1) Pour le croisement par nature, le détail est fait selon le niveau de vote choisi par l'assemblée délibérante (chapitre, article ou article spécialisé).

(2) Le solde correspond à la différence entre les recettes et les dépenses. Les dépenses et les recettes correspondent à la somme des dépenses et des recettes de l'exercice ainsi que des restes à réaliser et des reports (lignes budgétaires 001 et 002). Les lignes reports 001 et 002 apparaissent à la colonne 01-Non ventilables.

IV – ANNEXES

ELEMENTS DU BILAN
PRESENTATION CROISEE PAR FONCTION – DETAIL INVESTISSEMENT

IV

A1.2

FONCTION 3 – Culture

(1)	Libellé	30 Services communs	31 Expression artistique	32 Conservation et diffusion des patrimoine	33 Action culturelle	Total
DEPENSES (2)		0,00	0,00	0,00	0,00	0,00
Dépenses de l'exercice		0,00	0,00	0,00	0,00	0,00
010	Stocks	0,00	0,00	0,00	0,00	0,00
020	Dépenses imprévues	0,00	0,00	0,00	0,00	0,00
040	Opérat° ordre transfert entre sections	0,00	0,00	0,00	0,00	0,00
041	Opérations patrimoniales	0,00	0,00	0,00	0,00	0,00
10	Dotations, fonds divers et réserves	0,00	0,00	0,00	0,00	0,00
13	Subventions d'investissement	0,00	0,00	0,00	0,00	0,00
16	Emprunts et dettes assimilées	0,00	0,00	0,00	0,00	0,00
18	Compte de liaison : affectat° (BA,régie)	0,00	0,00	0,00	0,00	0,00
20	Immobilisations incorporelles	0,00	0,00	0,00	0,00	0,00
204	Subventions d'équipement versées	0,00	0,00	0,00	0,00	0,00
21	Immobilisations corporelles	0,00	0,00	0,00	0,00	0,00
22	Immobilisations reçues en affectation	0,00	0,00	0,00	0,00	0,00
23	Immobilisations en cours	0,00	0,00	0,00	0,00	0,00
26	Participat° et créances rattachées	0,00	0,00	0,00	0,00	0,00
27	Autres immobilisations financières	0,00	0,00	0,00	0,00	0,00
Opérations d'équipement		0,00	0,00	0,00	0,00	0,00
Opérations pour compte de tiers		0,00	0,00	0,00	0,00	0,00
Restes à réaliser – reports		0,00	0,00	0,00	0,00	0,00
RECETTES (2)		0,00	0,00	0,00	0,00	0,00
Recettes de l'exercice		0,00	0,00	0,00	0,00	0,00
010	Stocks	0,00	0,00	0,00	0,00	0,00
021	Virement de la sect° de fonctionnement	0,00	0,00	0,00	0,00	0,00
024	Produits des cessions d'immobilisations	0,00	0,00	0,00	0,00	0,00
040	Opérat° ordre transfert entre sections	0,00	0,00	0,00	0,00	0,00
041	Opérations patrimoniales	0,00	0,00	0,00	0,00	0,00
10	Dotations, fonds divers et réserves	0,00	0,00	0,00	0,00	0,00
13	Subventions d'investissement	0,00	0,00	0,00	0,00	0,00

(1)	Libellé	30 Services communs	31 Expression artistique	32 Conservation et diffusion des patrimoine	Publié le ID : 037-200072981-20230328-D2023_058-DE	
16	Emprunts et dettes assimilées	0,00	0,00	0,00	0,00	0,00
18	Compte de liaison : affectat° (BA,régie)	0,00	0,00	0,00	0,00	0,00
20	Immobilisations incorporelles	0,00	0,00	0,00	0,00	0,00
204	Subventions d'équipement versées	0,00	0,00	0,00	0,00	0,00
21	Immobilisations corporelles	0,00	0,00	0,00	0,00	0,00
22	Immobilisations reçues en affectation	0,00	0,00	0,00	0,00	0,00
23	Immobilisations en cours	0,00	0,00	0,00	0,00	0,00
26	Participat° et créances rattachées	0,00	0,00	0,00	0,00	0,00
27	Autres immobilisations financières	0,00	0,00	0,00	0,00	0,00
Opérations pour compte de tiers		0,00	0,00	0,00	0,00	0,00
Restes à réaliser – reports		0,00	0,00	0,00	0,00	0,00
SOLDE (2)		0,00	0,00	0,00	0,00	0,00

(1)	Libellé	Sous-fonction 31				Sous-fonction 32			
		311 Expression musicale, lyrique et choré.	312 Arts plastiques, activités artistiques	313 Théâtres	314 Cinémas et autres salles de spectacles	321 Bibliothèques et médiathèques	322 Musées	323 Archives	324 Entretien du patrimoine culturel
DEPENSES (2)		0,00	0,00	0,00	0,00	0,00	0,00	0,00	0,00
Dépenses de l'exercice		0,00	0,00	0,00	0,00	0,00	0,00	0,00	0,00
010	Stocks	0,00	0,00	0,00	0,00	0,00	0,00	0,00	0,00
020	Dépenses imprévues	0,00	0,00	0,00	0,00	0,00	0,00	0,00	0,00
040	Opérat° ordre transfert entre sections	0,00	0,00	0,00	0,00	0,00	0,00	0,00	0,00
041	Opérations patrimoniales	0,00	0,00	0,00	0,00	0,00	0,00	0,00	0,00
10	Dotations, fonds divers et réserves	0,00	0,00	0,00	0,00	0,00	0,00	0,00	0,00
13	Subventions d'investissement	0,00	0,00	0,00	0,00	0,00	0,00	0,00	0,00
16	Emprunts et dettes assimilées	0,00	0,00	0,00	0,00	0,00	0,00	0,00	0,00
18	Compte de liaison : affectat° (BA,régie)	0,00	0,00	0,00	0,00	0,00	0,00	0,00	0,00
20	Immobilisations incorporelles	0,00	0,00	0,00	0,00	0,00	0,00	0,00	0,00
204	Subventions d'équipement versées	0,00	0,00	0,00	0,00	0,00	0,00	0,00	0,00
21	Immobilisations corporelles	0,00	0,00	0,00	0,00	0,00	0,00	0,00	0,00
22	Immobilisations reçues en affectation	0,00	0,00	0,00	0,00	0,00	0,00	0,00	0,00
23	Immobilisations en cours	0,00	0,00	0,00	0,00	0,00	0,00	0,00	0,00
26	Participat° et créances rattachées	0,00	0,00	0,00	0,00	0,00	0,00	0,00	0,00
27	Autres immobilisations financières	0,00	0,00	0,00	0,00	0,00	0,00	0,00	0,00
Opérations d'équipement		0,00	0,00	0,00	0,00	0,00	0,00	0,00	0,00
Opérations pour compte de tiers		0,00	0,00	0,00	0,00	0,00	0,00	0,00	0,00

(1)	Libellé	Sous-fonction 31				321 Bibliothèques et médiathèques	fonction 32		
		311 Expression musicale, lyrique et choré.	312 Arts plastiques, activités artistiques	313 Théâtres	314 Cinémas et autres salles de spectacles		Musees	Archives	Entretien du patrimoine culturel
	Restes à réaliser – reports	0,00	0,00	0,00	0,00	0,00	0,00	0,00	0,00
	RECETTES (2)	0,00	0,00	0,00	0,00	0,00	0,00	0,00	0,00
	Recettes de l'exercice	0,00	0,00	0,00	0,00	0,00	0,00	0,00	0,00
010	Stocks	0,00	0,00	0,00	0,00	0,00	0,00	0,00	0,00
021	Virement de la sect° de fonctionnement	0,00	0,00	0,00	0,00	0,00	0,00	0,00	0,00
024	Produits des cessions d'immobilisations	0,00	0,00	0,00	0,00	0,00	0,00	0,00	0,00
040	Opérat° ordre transfert entre sections	0,00	0,00	0,00	0,00	0,00	0,00	0,00	0,00
041	Opérations patrimoniales	0,00	0,00	0,00	0,00	0,00	0,00	0,00	0,00
10	Dotations, fonds divers et réserves	0,00	0,00	0,00	0,00	0,00	0,00	0,00	0,00
13	Subventions d'investissement	0,00	0,00	0,00	0,00	0,00	0,00	0,00	0,00
16	Emprunts et dettes assimilées	0,00	0,00	0,00	0,00	0,00	0,00	0,00	0,00
18	Compte de liaison : affectat° (BA,régie)	0,00	0,00	0,00	0,00	0,00	0,00	0,00	0,00
20	Immobilisations incorporelles	0,00	0,00	0,00	0,00	0,00	0,00	0,00	0,00
204	Subventions d'équipement versées	0,00	0,00	0,00	0,00	0,00	0,00	0,00	0,00
21	Immobilisations corporelles	0,00	0,00	0,00	0,00	0,00	0,00	0,00	0,00
22	Immobilisations reçues en affectation	0,00	0,00	0,00	0,00	0,00	0,00	0,00	0,00
23	Immobilisations en cours	0,00	0,00	0,00	0,00	0,00	0,00	0,00	0,00
26	Participat° et créances rattachées	0,00	0,00	0,00	0,00	0,00	0,00	0,00	0,00
27	Autres immobilisations financières	0,00	0,00	0,00	0,00	0,00	0,00	0,00	0,00
	Opérations pour compte de tiers	0,00	0,00	0,00	0,00	0,00	0,00	0,00	0,00
	Restes à réaliser – reports	0,00	0,00	0,00	0,00	0,00	0,00	0,00	0,00
	SOLDE (2)	0,00	0,00	0,00	0,00	0,00	0,00	0,00	0,00

(1) Pour le croisement par nature, le détail est fait selon le niveau de vote choisi par l'assemblée délibérante (chapitre, article ou article spécialisé).

(2) Le solde correspond à la différence entre les recettes et les dépenses. Les dépenses et les recettes correspondent à la somme des dépenses et des recettes de l'exercice ainsi que des restes à réaliser et des reports (lignes budgétaires 001 et 002). Les lignes reports 001 et 002 apparaissent à la colonne 01-Non ventilables.

IV – ANNEXES

ELEMENTS DU BILAN
PRESENTATION CROISEE PAR FONCTION – DETAIL INVESTISSEMENT

IV

A1.2

FONCTION 4 – Sport et jeunesse

(1)	Libellé	40 Services communs	41 Sports	42 Jeunesse	Total
DEPENSES (2)		22 091,66	10 331,64	2 027 323,88	2 059 747,18
Dépenses de l'exercice		19 941,45	10 000,00	2 023 577,56	2 053 519,01
010	Stocks	0,00	0,00	0,00	0,00
020	Dépenses imprévues	15 000,00	0,00	0,00	15 000,00
040	Opérat° ordre transfert entre sections	1 387,56	0,00	8 036,00	9 423,56
041	Opérations patrimoniales	0,00	0,00	0,00	0,00
10	Dotations, fonds divers et réserves	0,00	0,00	0,00	0,00
13	Subventions d'investissement	0,00	0,00	12 500,00	12 500,00
16	Emprunts et dettes assimilées	3 553,89	0,00	107 707,07	111 260,96
18	Compte de liaison : affectat° (BA,régie)	0,00	0,00	0,00	0,00
20	Immobilisations incorporelles	0,00	0,00	0,00	0,00
204	Subventions d'équipement versées	0,00	0,00	0,00	0,00
21	Immobilisations corporelles	0,00	0,00	77 000,00	77 000,00
22	Immobilisations reçues en affectation	0,00	0,00	0,00	0,00
23	Immobilisations en cours	0,00	0,00	0,00	0,00
26	Participat° et créances rattachées	0,00	0,00	0,00	0,00
27	Autres immobilisations financières	0,00	0,00	0,00	0,00
Opérations d'équipement		0,00	10 000,00	1 818 334,49	1 828 334,49
0043	COMPLEXE COMMUNAUTAIRE CLV	0,00	0,00	1 600 000,00	1 600 000,00
0045	BASSINS APPRENTISSAGE NATATION	0,00	10 000,00	0,00	10 000,00
0047	ALSH BOURGUEIL	0,00	0,00	10 554,49	10 554,49
0061	ACCUEIL DE LOISIRS ENFANTS CMLP	0,00	0,00	45 000,00	45 000,00
0062	ACCUEIL DE LOISIRS ENFANTS LANGEAIS	0,00	0,00	162 780,00	162 780,00
Opérations pour compte de tiers		0,00	0,00	0,00	0,00
Restes à réaliser – reports		2 150,21	331,64	3 746,32	6 228,17
RECETTES (2)		36 418,99	307,02	2 342 218,40	2 378 944,41
Recettes de l'exercice		36 418,99	307,02	2 342 218,40	2 378 944,41
010	Stocks	0,00	0,00	0,00	0,00
021	Virement de la sect° de fonctionnement	0,00	0,00	0,00	0,00
024	Produits des cessions d'immobilisations	0,00	0,00	0,00	0,00

(1)	Libellé	40 Services communs	41 Sports	42 Jeunesse	Total
040	Opérat° ordre transfert entre sections	36 418,99	307,02		42 218,40
041	Opérations patrimoniales	0,00	0,00	0,00	78 944,41
10	Dotations, fonds divers et réserves	0,00	0,00	0,00	0,00
13	Subventions d'investissement	0,00	0,00	400 000,00	400 000,00
16	Emprunts et dettes assimilées	0,00	0,00	1 900 000,00	1 900 000,00
18	Compte de liaison : affectat° (BA,régie)	0,00	0,00	0,00	0,00
20	Immobilisations incorporelles	0,00	0,00	0,00	0,00
204	Subventions d'équipement versées	0,00	0,00	0,00	0,00
21	Immobilisations corporelles	0,00	0,00	0,00	0,00
22	Immobilisations reçues en affectation	0,00	0,00	0,00	0,00
23	Immobilisations en cours	0,00	0,00	0,00	0,00
26	Participat° et créances rattachées	0,00	0,00	0,00	0,00
27	Autres immobilisations financières	0,00	0,00	0,00	0,00
Opérations pour compte de tiers		0,00	0,00	0,00	0,00
Restes à réaliser – reports		0,00	0,00	0,00	0,00
SOLDE (2)		14 327,33	-10 024,62	314 894,52	319 197,23

(1)	Libellé	Sous-fonction 41					Sous-fonction 42		
		411 Salles de sport, gymnases	412 Stades	413 Piscines	414 Autres équipements sportifs ou de loisir	415 Manifestations sportives	421 Centres de loisirs	422 Autres activités pour les jeunes	423 Colonies de vacances
DEPENSES (2)		0,00	331,64	0,00	10 000,00	0,00	2 004 589,54	22 734,34	0,00
Dépenses de l'exercice		0,00	0,00	0,00	10 000,00	0,00	2 001 474,86	22 102,70	0,00
010	Stocks	0,00	0,00	0,00	0,00	0,00	0,00	0,00	0,00
020	Dépenses imprévues	0,00	0,00	0,00	0,00	0,00	0,00	0,00	0,00
040	Opérat° ordre transfert entre sections	0,00	0,00	0,00	0,00	0,00	1 123,00	6 913,00	0,00
041	Opérations patrimoniales	0,00	0,00	0,00	0,00	0,00	0,00	0,00	0,00
10	Dotations, fonds divers et réserves	0,00	0,00	0,00	0,00	0,00	0,00	0,00	0,00
13	Subventions d'investissement	0,00	0,00	0,00	0,00	0,00	12 500,00	0,00	0,00
16	Emprunts et dettes assimilées	0,00	0,00	0,00	0,00	0,00	103 017,37	4 689,70	0,00
18	Compte de liaison : affectat° (BA,régie)	0,00	0,00	0,00	0,00	0,00	0,00	0,00	0,00
20	Immobilisations incorporelles	0,00	0,00	0,00	0,00	0,00	0,00	0,00	0,00
204	Subventions d'équipement versées	0,00	0,00	0,00	0,00	0,00	0,00	0,00	0,00
21	Immobilisations corporelles	0,00	0,00	0,00	0,00	0,00	66 500,00	10 500,00	0,00
22	Immobilisations reçues en affectation	0,00	0,00	0,00	0,00	0,00	0,00	0,00	0,00
23	Immobilisations en cours	0,00	0,00	0,00	0,00	0,00	0,00	0,00	0,00
26	Participat° et créances rattachées	0,00	0,00	0,00	0,00	0,00	0,00	0,00	0,00

(1)	Libellé	Sous-fonction 41					Sous-fonction 42		
		411 Salles de sport, gymnases	412 Stades	413 Piscines	414 Autres équipements sportifs ou de loisir	415 Manifestations sportives	Centres de loisirs	Autres activités pour les jeunes	Colonies de vacances
27	Autres immobilisations financières	0,00	0,00	0,00	0,00	0,00	0,00	0,00	0,00
Opérations d'équipement		0,00	0,00	0,00	10 000,00	0,00	1 818 334,49	0,00	0,00
0043	COMPLEXE COMMUNAUTAIRE CLV	0,00	0,00	0,00	0,00	0,00	1 600 000,00	0,00	0,00
0045	BASSINS APPRENTISSAGE NATATION	0,00	0,00	0,00	10 000,00	0,00	0,00	0,00	0,00
0047	ALSH BOURGUEIL	0,00	0,00	0,00	0,00	0,00	10 554,49	0,00	0,00
0061	ACCUEIL DE LOISIRS ENFANTS CMLP	0,00	0,00	0,00	0,00	0,00	45 000,00	0,00	0,00
0062	ACCUEIL DE LOISIRS ENFANTS LANGEAIS	0,00	0,00	0,00	0,00	0,00	162 780,00	0,00	0,00
Opérations pour compte de tiers		0,00	0,00	0,00	0,00	0,00	0,00	0,00	0,00
Restes à réaliser – reports		0,00	331,64	0,00	0,00	0,00	3 114,68	631,64	0,00
RECETTES (2)		0,00	307,02	0,00	0,00	0,00	2 317 989,79	24 228,61	0,00
Recettes de l'exercice		0,00	307,02	0,00	0,00	0,00	2 317 989,79	24 228,61	0,00
010	Stocks	0,00	0,00	0,00	0,00	0,00	0,00	0,00	0,00
021	Virement de la sect° de fonctionnement	0,00	0,00	0,00	0,00	0,00	0,00	0,00	0,00
024	Produits des cessions d'immobilisations	0,00	0,00	0,00	0,00	0,00	0,00	0,00	0,00
040	Opérat° ordre transfert entre sections	0,00	307,02	0,00	0,00	0,00	17 989,79	24 228,61	0,00
041	Opérations patrimoniales	0,00	0,00	0,00	0,00	0,00	0,00	0,00	0,00
10	Dotations, fonds divers et réserves	0,00	0,00	0,00	0,00	0,00	0,00	0,00	0,00
13	Subventions d'investissement	0,00	0,00	0,00	0,00	0,00	400 000,00	0,00	0,00
16	Emprunts et dettes assimilées	0,00	0,00	0,00	0,00	0,00	1 900 000,00	0,00	0,00
18	Compte de liaison : affectat° (BA,régie)	0,00	0,00	0,00	0,00	0,00	0,00	0,00	0,00
20	Immobilisations incorporelles	0,00	0,00	0,00	0,00	0,00	0,00	0,00	0,00
204	Subventions d'équipement versées	0,00	0,00	0,00	0,00	0,00	0,00	0,00	0,00
21	Immobilisations corporelles	0,00	0,00	0,00	0,00	0,00	0,00	0,00	0,00
22	Immobilisations reçues en affectation	0,00	0,00	0,00	0,00	0,00	0,00	0,00	0,00
23	Immobilisations en cours	0,00	0,00	0,00	0,00	0,00	0,00	0,00	0,00
26	Participat° et créances rattachées	0,00	0,00	0,00	0,00	0,00	0,00	0,00	0,00
27	Autres immobilisations financières	0,00	0,00	0,00	0,00	0,00	0,00	0,00	0,00
Opérations pour compte de tiers		0,00	0,00	0,00	0,00	0,00	0,00	0,00	0,00
Restes à réaliser – reports		0,00	0,00	0,00	0,00	0,00	0,00	0,00	0,00
SOLDE (2)		0,00	-24,62	0,00	-10 000,00	0,00	313 400,25	1 494,27	0,00

(1) Pour le croisement par nature, le détail est fait selon le niveau de vote choisi par l'assemblée délibérante (chapitre, article ou article spécialisé).

(2) Le solde correspond à la différence entre les recettes et les dépenses. Les dépenses et les recettes correspondent à la somme des dépenses et des recettes de l'exercice ainsi que des restes à réaliser et des reports (lignes budgétaires 001 et 002). Les lignes reports 001 et 002 apparaissent à la colonne 01-Non ventilables.

IV – ANNEXES

ELEMENTS DU BILAN
PRESENTATION CROISEE PAR FONCTION – DETAIL INVESTISSEMENT

IV

A1.2

FONCTION 5 – Interventions sociales et santé

(1)	Libellé	51 Santé	52 Interventions sociales	Total
DEPENSES (2)		1 591 505,65	1 334 727,51	2 926 233,16
Dépenses de l'exercice		1 591 505,65	1 320 552,00	2 912 057,65
010	Stocks	0,00	0,00	0,00
020	Dépenses imprévues	0,00	0,00	0,00
040	Opérat° ordre transfert entre sections	0,00	0,00	0,00
041	Opérations patrimoniales	0,00	0,00	0,00
10	Dotations, fonds divers et réserves	300 000,00	0,00	300 000,00
13	Subventions d'investissement	0,00	0,00	0,00
16	Emprunts et dettes assimilées	172 234,99	0,00	172 234,99
18	Compte de liaison : affectat° (BA,régie)	0,00	0,00	0,00
20	Immobilisations incorporelles	0,00	1 900,00	1 900,00
204	Subventions d'équipement versées	0,00	1 300,00	1 300,00
21	Immobilisations corporelles	0,00	13 472,00	13 472,00
22	Immobilisations reçues en affectation	0,00	0,00	0,00
23	Immobilisations en cours	0,00	0,00	0,00
26	Participat° et créances rattachées	0,00	0,00	0,00
27	Autres immobilisations financières	0,00	0,00	0,00
Opérations d'équipement		1 119 270,66	1 303 880,00	2 423 150,66
0023	MAISON SANTE PURIDISCIPLINAIRE CHATEAU LA VALLIERE	301 703,15	0,00	301 703,15
0041	MAISON SANTE PLURIDISCIPLINAIRE SAVIGNE SUR LATHAN	617 567,51	0,00	617 567,51
0050	FRANCE SERVICES LANGEAIS	0,00	38 880,00	38 880,00
0052	MAISON SANTE PLURIDISCIPLINAIRE BOURGUEIL	200 000,00	0,00	200 000,00
0056	PLH / RENOVATION PARC EXISTANT	0,00	80 000,00	80 000,00
0058	FRANCE SERVICES CHATEAU LA VALLIERE	0,00	275 000,00	275 000,00
0059	FRANCE SERVICES BOURGUEIL	0,00	910 000,00	910 000,00
Opérations pour compte de tiers		0,00	0,00	0,00
Restes à réaliser – reports		0,00	14 175,51	14 175,51
RECETTES (2)		1 141 162,00	10 559,04	1 151 721,04
Recettes de l'exercice		897 934,00	10 559,04	908 493,04
010	Stocks	0,00	0,00	0,00

(1)	Libellé	51 Santé	52 Interventions sociales	
021	Virement de la sect° de fonctionnement	0,00	0,00	0,00
024	Produits des cessions d'immobilisations	0,00	0,00	0,00
040	Opérat° ordre transfert entre sections	66,00	10 559,04	10 625,04
041	Opérations patrimoniales	0,00	0,00	0,00
10	Dotations, fonds divers et réserves	0,00	0,00	0,00
13	Subventions d'investissement	697 868,00	0,00	697 868,00
16	Emprunts et dettes assimilées	200 000,00	0,00	200 000,00
18	Compte de liaison : affectat° (BA,régie)	0,00	0,00	0,00
20	Immobilisations incorporelles	0,00	0,00	0,00
204	Subventions d'équipement versées	0,00	0,00	0,00
21	Immobilisations corporelles	0,00	0,00	0,00
22	Immobilisations reçues en affectation	0,00	0,00	0,00
23	Immobilisations en cours	0,00	0,00	0,00
26	Participat° et créances rattachées	0,00	0,00	0,00
27	Autres immobilisations financières	0,00	0,00	0,00
Opérations pour compte de tiers		0,00	0,00	0,00
Restes à réaliser – reports		243 228,00	0,00	243 228,00
SOLDE (2)		-450 343,65	-1 324 168,47	-1 774 512,12

(1)	Libellé	Sous-fonction 51			Sous-fonction 52				
		510 Services communs	511 Dispensaires, autres établiss sanitaires	512 Actions de prévention sanitaire	520 Services communs	521 Services à caractère social handicapés	522 Act° pour l'enfance et l'adolescence	523 Act° pour personnes en difficulté	524 Autres services
DEPENSES (2)		0,00	1 591 505,65	0,00	1 251 604,51	0,00	1 623,00	81 500,00	0,00
Dépenses de l'exercice		0,00	1 591 505,65	0,00	1 237 752,00	0,00	1 300,00	81 500,00	0,00
010	Stocks	0,00	0,00	0,00	0,00	0,00	0,00	0,00	0,00
020	Dépenses imprévues	0,00	0,00	0,00	0,00	0,00	0,00	0,00	0,00
040	Opérat° ordre transfert entre sections	0,00	0,00	0,00	0,00	0,00	0,00	0,00	0,00
041	Opérations patrimoniales	0,00	0,00	0,00	0,00	0,00	0,00	0,00	0,00
10	Dotations, fonds divers et réserves	0,00	300 000,00	0,00	0,00	0,00	0,00	0,00	0,00
13	Subventions d'investissement	0,00	0,00	0,00	0,00	0,00	0,00	0,00	0,00
16	Emprunts et dettes assimilées	0,00	172 234,99	0,00	0,00	0,00	0,00	0,00	0,00
18	Compte de liaison : affectat° (BA,régie)	0,00	0,00	0,00	0,00	0,00	0,00	0,00	0,00
20	Immobilisations incorporelles	0,00	0,00	0,00	1 900,00	0,00	0,00	0,00	0,00
204	Subventions d'équipement versées	0,00	0,00	0,00	0,00	0,00	1 300,00	0,00	0,00
21	Immobilisations corporelles	0,00	0,00	0,00	11 972,00	0,00	0,00	1 500,00	0,00
22	Immobilisations reçues en affectation	0,00	0,00	0,00	0,00	0,00	0,00	0,00	0,00

(1)	Libellé	Sous-fonction 51			Sous-fonction 52				
		510 Services communs	511 Dispensaires, autres établist sanitaires	512 Actions de prévention sanitaire	520 Services communs	521 Services à caractère social handicapés	522 Act° pour l'enfance et l'adolescence	523 Act° pour personnes en difficulté	524 Autres services
23	Immobilisations en cours	0,00	0,00	0,00	0,00	0,00	0,00	0,00	0,00
26	Participat° et créances rattachées	0,00	0,00	0,00	0,00	0,00	0,00	0,00	0,00
27	Autres immobilisations financières	0,00	0,00	0,00	0,00	0,00	0,00	0,00	0,00
Opérations d'équipement		0,00	1 119 270,66	0,00	1 223 880,00	0,00	0,00	80 000,00	0,00
0023	MAISON SANTE PURIDISCIPLINAIRE CHATEAU LA VALLIERE	0,00	301 703,15	0,00	0,00	0,00	0,00	0,00	0,00
0041	MAISON SANTE PLURIDISCIPLINAIRE SAVIGNE SUR LATHAN	0,00	617 567,51	0,00	0,00	0,00	0,00	0,00	0,00
0050	FRANCE SERVICES LANGEAIS	0,00	0,00	0,00	38 880,00	0,00	0,00	0,00	0,00
0052	MAISON SANTE PLURIDISCIPLINAIRE BOURGUEIL	0,00	200 000,00	0,00	0,00	0,00	0,00	0,00	0,00
0056	PLH / RENOVATION PARC EXISTANT	0,00	0,00	0,00	0,00	0,00	0,00	80 000,00	0,00
0058	FRANCE SERVICES CHATEAU LA VALLIERE	0,00	0,00	0,00	275 000,00	0,00	0,00	0,00	0,00
0059	FRANCE SERVICES BOURGUEIL	0,00	0,00	0,00	910 000,00	0,00	0,00	0,00	0,00
Opérations pour compte de tiers		0,00	0,00	0,00	0,00	0,00	0,00	0,00	0,00
Restes à réaliser – reports		0,00	0,00	0,00	13 852,51	0,00	323,00	0,00	0,00
RECETTES (2)		0,00	1 141 162,00	0,00	9 658,59	0,00	629,45	271,00	0,00
Recettes de l'exercice		0,00	897 934,00	0,00	9 658,59	0,00	629,45	271,00	0,00
010	Stocks	0,00	0,00	0,00	0,00	0,00	0,00	0,00	0,00
021	Virement de la sect° de fonctionnement	0,00	0,00	0,00	0,00	0,00	0,00	0,00	0,00
024	Produits des cessions d'immobilisations	0,00	0,00	0,00	0,00	0,00	0,00	0,00	0,00
040	Opérat° ordre transfert entre sections	0,00	66,00	0,00	9 658,59	0,00	629,45	271,00	0,00
041	Opérations patrimoniales	0,00	0,00	0,00	0,00	0,00	0,00	0,00	0,00
10	Dotations, fonds divers et réserves	0,00	0,00	0,00	0,00	0,00	0,00	0,00	0,00
13	Subventions d'investissement	0,00	697 868,00	0,00	0,00	0,00	0,00	0,00	0,00
16	Emprunts et dettes assimilées	0,00	200 000,00	0,00	0,00	0,00	0,00	0,00	0,00
18	Compte de liaison : affectat° (BA,régie)	0,00	0,00	0,00	0,00	0,00	0,00	0,00	0,00
20	Immobilisations incorporelles	0,00	0,00	0,00	0,00	0,00	0,00	0,00	0,00
204	Subventions d'équipement versées	0,00	0,00	0,00	0,00	0,00	0,00	0,00	0,00
21	Immobilisations corporelles	0,00	0,00	0,00	0,00	0,00	0,00	0,00	0,00
22	Immobilisations reçues en affectation	0,00	0,00	0,00	0,00	0,00	0,00	0,00	0,00
23	Immobilisations en cours	0,00	0,00	0,00	0,00	0,00	0,00	0,00	0,00
26	Participat° et créances rattachées	0,00	0,00	0,00	0,00	0,00	0,00	0,00	0,00
27	Autres immobilisations financières	0,00	0,00	0,00	0,00	0,00	0,00	0,00	0,00
Opérations pour compte de tiers		0,00	0,00	0,00	0,00	0,00	0,00	0,00	0,00
Restes à réaliser – reports		0,00	243 228,00	0,00	0,00	0,00	0,00	0,00	0,00
SOLDE (2)		0,00	-450 343,65	0,00	-1 241 945,92	0,00	-993,55	-81 229,00	0,00

Envoyé en préfecture le 03/04/2023

Reçu en préfecture le 03/04/2023

Publié le



ID : 037-200072981-20230328-D2023_058-DE

(1) Pour le croisement par nature, le détail est fait selon le niveau de vote choisi par l'assemblée délibérante (chapitre, article ou article spécialisé).

(2) Le solde correspond à la différence entre les recettes et les dépenses. Les dépenses et les recettes correspondent à la somme des dépenses et des recettes de l'exercice ainsi que des restes à réaliser et des reports (ligatures) qui apparaissent à la colonne 01-Non ventilables.

IV – ANNEXES

ELEMENTS DU BILAN
PRESENTATION CROISEE PAR FONCTION – DETAIL INVESTISSEMENT

IV

A1.2

FONCTION 6 – Famille

(1)	Libellé	60 Services communs	61 Services en faveur des personnes âgées	62 Actions en faveur de la maternité	63 Aides à la famille	64 Crèches et garderies	Total
DEPENSES (2)		0,00	467 500,00	0,00	2 400,00	453 957,08	923 857,08
Dépenses de l'exercice		0,00	467 500,00	0,00	2 400,00	453 957,08	923 857,08
010	Stocks	0,00	0,00	0,00	0,00	0,00	0,00
020	Dépenses imprévues	0,00	0,00	0,00	0,00	0,00	0,00
040	Opérat° ordre transfert entre sections	0,00	0,00	0,00	0,00	31 705,44	31 705,44
041	Opérations patrimoniales	0,00	0,00	0,00	0,00	0,00	0,00
10	Dotations, fonds divers et réserves	0,00	0,00	0,00	0,00	0,00	0,00
13	Subventions d'investissement	0,00	0,00	0,00	0,00	0,00	0,00
16	Emprunts et dettes assimilées	0,00	0,00	0,00	0,00	52 951,64	52 951,64
18	Compte de liaison : affectat° (BA,régie)	0,00	0,00	0,00	0,00	0,00	0,00
20	Immobilisations incorporelles	0,00	0,00	0,00	0,00	0,00	0,00
204	Subventions d'équipement versées	0,00	0,00	0,00	0,00	0,00	0,00
21	Immobilisations corporelles	0,00	0,00	0,00	2 400,00	34 300,00	36 700,00
22	Immobilisations reçues en affectation	0,00	0,00	0,00	0,00	0,00	0,00
23	Immobilisations en cours	0,00	0,00	0,00	0,00	0,00	0,00
26	Participat° et créances rattachées	0,00	0,00	0,00	0,00	0,00	0,00
27	Autres immobilisations financières	0,00	0,00	0,00	0,00	0,00	0,00
Opérations d'équipement		0,00	467 500,00	0,00	0,00	335 000,00	802 500,00
0057	PLH / HABITAT INCLUSIF	0,00	467 500,00	0,00	0,00	0,00	467 500,00
0063	REPRISE DESORDRES MULTI ACCUEIL CMLP	0,00	0,00	0,00	0,00	335 000,00	335 000,00
Opérations pour compte de tiers		0,00	0,00	0,00	0,00	0,00	0,00
Restes à réaliser – reports		0,00	0,00	0,00	0,00	0,00	0,00
RECETTES (2)		0,00	0,00	0,00	628,42	79 672,40	80 300,82
Recettes de l'exercice		0,00	0,00	0,00	628,42	79 672,40	80 300,82
010	Stocks	0,00	0,00	0,00	0,00	0,00	0,00
021	Virement de la sect° de fonctionnement	0,00	0,00	0,00	0,00	0,00	0,00
024	Produits des cessions d'immobilisations	0,00	0,00	0,00	0,00	0,00	0,00
040	Opérat° ordre transfert entre sections	0,00	0,00	0,00	628,42	79 672,40	80 300,82
041	Opérations patrimoniales	0,00	0,00	0,00	0,00	0,00	0,00

(1)	Libellé	60 Services communs	61 Services en faveur des personnes âgées	62 Actions en faveur de la maternité	63 Aides à la famille	Crédits et annulations	Total
10	Dotations, fonds divers et réserves	0,00	0,00	0,00	0,00	0,00	0,00
13	Subventions d'investissement	0,00	0,00	0,00	0,00	0,00	0,00
16	Emprunts et dettes assimilées	0,00	0,00	0,00	0,00	0,00	0,00
18	Compte de liaison : affectat° (BA,régie)	0,00	0,00	0,00	0,00	0,00	0,00
20	Immobilisations incorporelles	0,00	0,00	0,00	0,00	0,00	0,00
204	Subventions d'équipement versées	0,00	0,00	0,00	0,00	0,00	0,00
21	Immobilisations corporelles	0,00	0,00	0,00	0,00	0,00	0,00
22	Immobilisations reçues en affectation	0,00	0,00	0,00	0,00	0,00	0,00
23	Immobilisations en cours	0,00	0,00	0,00	0,00	0,00	0,00
26	Participat° et créances rattachées	0,00	0,00	0,00	0,00	0,00	0,00
27	Autres immobilisations financières	0,00	0,00	0,00	0,00	0,00	0,00
Opérations pour compte de tiers		0,00	0,00	0,00	0,00	0,00	0,00
Restes à réaliser – reports		0,00	0,00	0,00	0,00	0,00	0,00
SOLDE (2)		0,00	-467 500,00	0,00	-1 771,58	-374 284,68	-843 556,26

(1) Pour le croisement par nature, le détail est fait selon le niveau de vote choisi par l'assemblée délibérante (chapitre, article ou article spécialisé).

(2) Le solde correspond à la différence entre les recettes et les dépenses. Les dépenses et les recettes correspondent à la somme des dépenses et des recettes de l'exercice ainsi que des restes à réaliser et des reports (lignes budgétaires 001 et 002). Les lignes reports 001 et 002 apparaissent à la colonne 01-Non ventilables.

IV – ANNEXES

ELEMENTS DU BILAN
PRESENTATION CROISEE PAR FONCTION – DETAIL INVESTISSEMENT

IV

A1.2

FONCTION 7 – Logement

(1)	Libellé	70 Services communs	71 Parc privé de la ville	72 Aide au secteur locatif	73 Aides à l'accession à la propriété	Total
DEPENSES (2)		760 964,39	36 139,42	0,00	0,00	797 103,81
Dépenses de l'exercice		760 964,39	18 729,00	0,00	0,00	779 693,39
010	Stocks	0,00	0,00	0,00	0,00	0,00
020	Dépenses imprévues	0,00	0,00	0,00	0,00	0,00
040	Opérat° ordre transfert entre sections	5 438,39	5 919,00	0,00	0,00	11 357,39
041	Opérations patrimoniales	9 550,00	0,00	0,00	0,00	9 550,00
10	Dotations, fonds divers et réserves	0,00	0,00	0,00	0,00	0,00
13	Subventions d'investissement	0,00	0,00	0,00	0,00	0,00
16	Emprunts et dettes assimilées	0,00	310,00	0,00	0,00	310,00
18	Compte de liaison : affectat° (BA,régie)	0,00	0,00	0,00	0,00	0,00
20	Immobilisations incorporelles	7 400,00	0,00	0,00	0,00	7 400,00
204	Subventions d'équipement versées	0,00	0,00	0,00	0,00	0,00
21	Immobilisations corporelles	300 840,00	12 500,00	0,00	0,00	313 340,00
22	Immobilisations reçues en affectation	0,00	0,00	0,00	0,00	0,00
23	Immobilisations en cours	0,00	0,00	0,00	0,00	0,00
26	Participat° et créances rattachées	0,00	0,00	0,00	0,00	0,00
27	Autres immobilisations financières	0,00	0,00	0,00	0,00	0,00
Opérations d'équipement		437 736,00	0,00	0,00	0,00	437 736,00
0042	TERRAINS FAMILIAUX LOCATIFS	310 436,00	0,00	0,00	0,00	310 436,00
0051	OPAH 2021-2026 - INVESTISSEMENT	127 300,00	0,00	0,00	0,00	127 300,00
0056	PLH / RENOVATION PARC EXISTANT	0,00	0,00	0,00	0,00	0,00
0057	PLH / HABITAT INCLUSIF	0,00	0,00	0,00	0,00	0,00
Opérations pour compte de tiers		0,00	0,00	0,00	0,00	0,00
Restes à réaliser – reports		0,00	17 410,42	0,00	0,00	17 410,42
RECETTES (2)		235 286,64	14 541,09	286,67	0,00	250 114,40
Recettes de l'exercice		235 286,64	14 541,09	286,67	0,00	250 114,40
010	Stocks	0,00	0,00	0,00	0,00	0,00
021	Virement de la sect° de fonctionnement	0,00	0,00	0,00	0,00	0,00
024	Produits des cessions d'immobilisations	0,00	0,00	0,00	0,00	0,00
040	Opérat° ordre transfert entre sections	61 617,04	14 541,09	286,67	0,00	76 444,80

(1)	Libellé	70 Services communs	71 Parc privé de la ville	72 Aide au secteur locatif	Aides à l'accès	Total
041	Opérations patrimoniales	9 550,00	0,00	0,00	0,00	9 550,00
10	Dotations, fonds divers et réserves	0,00	0,00	0,00	0,00	0,00
13	Subventions d'investissement	164 119,60	0,00	0,00	0,00	164 119,60
16	Emprunts et dettes assimilées	0,00	0,00	0,00	0,00	0,00
18	Compte de liaison : affectat° (BA,régie)	0,00	0,00	0,00	0,00	0,00
20	Immobilisations incorporelles	0,00	0,00	0,00	0,00	0,00
204	Subventions d'équipement versées	0,00	0,00	0,00	0,00	0,00
21	Immobilisations corporelles	0,00	0,00	0,00	0,00	0,00
22	Immobilisations reçues en affectation	0,00	0,00	0,00	0,00	0,00
23	Immobilisations en cours	0,00	0,00	0,00	0,00	0,00
26	Participat° et créances rattachées	0,00	0,00	0,00	0,00	0,00
27	Autres immobilisations financières	0,00	0,00	0,00	0,00	0,00
	Opérations pour compte de tiers	0,00	0,00	0,00	0,00	0,00
	Restes à réaliser – reports	0,00	0,00	0,00	0,00	0,00
	SOLDE (2)	-525 677,75	-21 598,33	286,67	0,00	-546 989,41

(1) Pour le croisement par nature, le détail est fait selon le niveau de vote choisi par l'assemblée délibérante (chapitre, article ou article spécialisé).

(2) Le solde correspond à la différence entre les recettes et les dépenses. Les dépenses et les recettes correspondent à la somme des dépenses et des recettes de l'exercice ainsi que des restes à réaliser et des reports (lignes budgétaires 001 et 002). Les lignes reports 001 et 002 apparaissent à la colonne 01-Non ventilables.

IV – ANNEXES

ELEMENTS DU BILAN
PRESENTATION CROISEE PAR FONCTION – DETAIL INVESTISSEMENT

IV

A1.2

FONCTION 8 – Aménagement et services urbains, environnement

(1)	Libellé	81 Services urbains	82 Aménagement urbain	83 Environnement	Total
DEPENSES (2)		0,00	0,00	262 160,52	262 160,52
Dépenses de l'exercice		0,00	0,00	262 160,52	262 160,52
010	Stocks	0,00	0,00	0,00	0,00
020	Dépenses imprévues	0,00	0,00	0,00	0,00
040	Opérat° ordre transfert entre sections	0,00	0,00	0,00	0,00
041	Opérations patrimoniales	0,00	0,00	0,00	0,00
10	Dotations, fonds divers et réserves	0,00	0,00	0,00	0,00
13	Subventions d'investissement	0,00	0,00	0,00	0,00
16	Emprunts et dettes assimilées	0,00	0,00	0,00	0,00
18	Compte de liaison : affectat° (BA,régie)	0,00	0,00	0,00	0,00
20	Immobilisations incorporelles	0,00	0,00	4 000,00	4 000,00
204	Subventions d'équipement versées	0,00	0,00	0,00	0,00
21	Immobilisations corporelles	0,00	0,00	28 800,00	28 800,00
22	Immobilisations reçues en affectation	0,00	0,00	0,00	0,00
23	Immobilisations en cours	0,00	0,00	0,00	0,00
26	Participat° et créances rattachées	0,00	0,00	0,00	0,00
27	Autres immobilisations financières	0,00	0,00	0,00	0,00
Opérations d'équipement		0,00	0,00	229 360,52	229 360,52
0013	NUMERIQUE HAUT DEBIT	0,00	0,00	0,00	0,00
0020	PLAN LOIRE IV	0,00	0,00	6 000,00	6 000,00
0048	ETUDE BASSIN VERSANT LOIR	0,00	0,00	26 439,99	26 439,99
0049	ETUDE DIGUES DE LANGEAIS	0,00	0,00	10 712,53	10 712,53
0060	PLAN LOIRE V - AUTHION	0,00	0,00	186 208,00	186 208,00
Opérations pour compte de tiers		0,00	0,00	0,00	0,00
Restes à réaliser – reports		0,00	0,00	0,00	0,00
RECETTES (2)		2 381,00	71 390,73	102 321,32	176 093,05
Recettes de l'exercice		2 381,00	71 390,73	102 321,32	176 093,05
010	Stocks	0,00	0,00	0,00	0,00
021	Virement de la sect° de fonctionnement	0,00	0,00	0,00	0,00
024	Produits des cessions d'immobilisations	0,00	0,00	0,00	0,00

(1)	Libellé	81 Services urbains	82 Aménagement urbain	83 Environnement	
040	Opérat° ordre transfert entre sections	2 381,00	71 390,73		36 068,20
041	Opérations patrimoniales	0,00	0,00	0,00	109 839,93
10	Dotations, fonds divers et réserves	0,00	0,00	0,00	0,00
13	Subventions d'investissement	0,00	0,00	66 253,12	66 253,12
16	Emprunts et dettes assimilées	0,00	0,00	0,00	0,00
18	Compte de liaison : affectat° (BA,régie)	0,00	0,00	0,00	0,00
20	Immobilisations incorporelles	0,00	0,00	0,00	0,00
204	Subventions d'équipement versées	0,00	0,00	0,00	0,00
21	Immobilisations corporelles	0,00	0,00	0,00	0,00
22	Immobilisations reçues en affectation	0,00	0,00	0,00	0,00
23	Immobilisations en cours	0,00	0,00	0,00	0,00
26	Participat° et créances rattachées	0,00	0,00	0,00	0,00
27	Autres immobilisations financières	0,00	0,00	0,00	0,00
Opérations pour compte de tiers		0,00	0,00	0,00	0,00
Restes à réaliser – reports		0,00	0,00	0,00	0,00
SOLDE (2)		2 381,00	71 390,73	-159 839,20	-86 067,47

(1)	Libellé	Sous-fonction 81						816 Autres réseaux et services divers
		810 Services communs	811 Eau et assainissement	812 Collecte et traitement ordures ménagères	813 Propreté urbaine	814 Eclairage public	815 Transports urbains	
DEPENSES (2)		0,00	0,00	0,00	0,00	0,00	0,00	0,00
Dépenses de l'exercice		0,00	0,00	0,00	0,00	0,00	0,00	0,00
010	Stocks	0,00	0,00	0,00	0,00	0,00	0,00	0,00
020	Dépenses imprévues	0,00	0,00	0,00	0,00	0,00	0,00	0,00
040	Opérat° ordre transfert entre sections	0,00	0,00	0,00	0,00	0,00	0,00	0,00
041	Opérations patrimoniales	0,00	0,00	0,00	0,00	0,00	0,00	0,00
10	Dotations, fonds divers et réserves	0,00	0,00	0,00	0,00	0,00	0,00	0,00
13	Subventions d'investissement	0,00	0,00	0,00	0,00	0,00	0,00	0,00
16	Emprunts et dettes assimilées	0,00	0,00	0,00	0,00	0,00	0,00	0,00
18	Compte de liaison : affectat° (BA,régie)	0,00	0,00	0,00	0,00	0,00	0,00	0,00
20	Immobilisations incorporelles	0,00	0,00	0,00	0,00	0,00	0,00	0,00

(1)	Libellé	Sous-fonction 81						
		810 Services communs	811 Eau et assainissement	812 Collecte et traitement ordures ménagères	813 Propreté urbaine	814 Eclairage public	Transports urbains	Autres réseaux et services divers
204	Subventions d'équipement versées	0,00	0,00	0,00	0,00	0,00	0,00	0,00
21	Immobilisations corporelles	0,00	0,00	0,00	0,00	0,00	0,00	0,00
22	Immobilisations reçues en affectation	0,00	0,00	0,00	0,00	0,00	0,00	0,00
23	Immobilisations en cours	0,00	0,00	0,00	0,00	0,00	0,00	0,00
26	Participat° et créances rattachées	0,00	0,00	0,00	0,00	0,00	0,00	0,00
27	Autres immobilisations financières	0,00	0,00	0,00	0,00	0,00	0,00	0,00
Opérations d'équipement		0,00	0,00	0,00	0,00	0,00	0,00	0,00
0013	NUMERIQUE HAUT DEBIT	0,00	0,00	0,00	0,00	0,00	0,00	0,00
0020	PLAN LOIRE IV	0,00	0,00	0,00	0,00	0,00	0,00	0,00
0048	ETUDE BASSIN VERSANT LOIR	0,00	0,00	0,00	0,00	0,00	0,00	0,00
0049	ETUDE DIGUES DE LANGEAIS	0,00	0,00	0,00	0,00	0,00	0,00	0,00
0060	PLAN LOIRE V - AUTHION	0,00	0,00	0,00	0,00	0,00	0,00	0,00
Opérations pour compte de tiers		0,00	0,00	0,00	0,00	0,00	0,00	0,00
Restes à réaliser – reports		0,00	0,00	0,00	0,00	0,00	0,00	0,00
RECETTES (2)		2 381,00	0,00	0,00	0,00	0,00	0,00	0,00
Recettes de l'exercice		2 381,00	0,00	0,00	0,00	0,00	0,00	0,00
010	Stocks	0,00	0,00	0,00	0,00	0,00	0,00	0,00
021	Virement de la sect° de fonctionnement	0,00	0,00	0,00	0,00	0,00	0,00	0,00
024	Produits des cessions d'immobilisations	0,00	0,00	0,00	0,00	0,00	0,00	0,00
040	Opérat° ordre transfert entre sections	2 381,00	0,00	0,00	0,00	0,00	0,00	0,00
041	Opérations patrimoniales	0,00	0,00	0,00	0,00	0,00	0,00	0,00
10	Dotations, fonds divers et réserves	0,00	0,00	0,00	0,00	0,00	0,00	0,00
13	Subventions d'investissement	0,00	0,00	0,00	0,00	0,00	0,00	0,00
16	Emprunts et dettes assimilées	0,00	0,00	0,00	0,00	0,00	0,00	0,00
18	Compte de liaison : affectat° (BA,régie)	0,00	0,00	0,00	0,00	0,00	0,00	0,00

(1)	Libellé	Sous-fonction 81						Transports urbains	Autres réseaux et services divers
		810 Services communs	811 Eau et assainissement	812 Collecte et traitement ordures ménagères	813 Propreté urbaine	814 Eclairage public			
20	Immobilisations incorporelles	0,00	0,00	0,00	0,00	0,00	0,00	0,00	
204	Subventions d'équipement versées	0,00	0,00	0,00	0,00	0,00	0,00	0,00	
21	Immobilisations corporelles	0,00	0,00	0,00	0,00	0,00	0,00	0,00	
22	Immobilisations reçues en affectation	0,00	0,00	0,00	0,00	0,00	0,00	0,00	
23	Immobilisations en cours	0,00	0,00	0,00	0,00	0,00	0,00	0,00	
26	Participat° et créances rattachées	0,00	0,00	0,00	0,00	0,00	0,00	0,00	
27	Autres immobilisations financières	0,00	0,00	0,00	0,00	0,00	0,00	0,00	
Opérations pour compte de tiers		0,00	0,00	0,00	0,00	0,00	0,00	0,00	
Restes à réaliser – reports		0,00	0,00	0,00	0,00	0,00	0,00	0,00	
SOLDE (2)		2 381,00	0,00	0,00	0,00	0,00	0,00	0,00	

(1)	Libellé	Sous-fonction 82					Sous fonction 83			
		820 Services communs	821 Equipements de voirie	822 Voirie communale et routes	823 Espaces verts urbains	824 Autres opérations d'aménagement urbain	830 Services communs	831 Aménagement des eaux	832 Act° spécif. lutte contre la pollution	833 Préservation du milieu naturel
DEPENSES (2)		0,00	0,00	0,00	0,00	0,00	3 400,00	233 360,52	0,00	25 400,00
Dépenses de l'exercice		0,00	0,00	0,00	0,00	0,00	3 400,00	233 360,52	0,00	25 400,00
010	Stocks	0,00	0,00	0,00	0,00	0,00	0,00	0,00	0,00	0,00
020	Dépenses imprévues	0,00	0,00	0,00	0,00	0,00	0,00	0,00	0,00	0,00
040	Opérat° ordre transfert entre sections	0,00	0,00	0,00	0,00	0,00	0,00	0,00	0,00	0,00
041	Opérations patrimoniales	0,00	0,00	0,00	0,00	0,00	0,00	0,00	0,00	0,00
10	Dotations, fonds divers et réserves	0,00	0,00	0,00	0,00	0,00	0,00	0,00	0,00	0,00
13	Subventions d'investissement	0,00	0,00	0,00	0,00	0,00	0,00	0,00	0,00	0,00
16	Emprunts et dettes assimilées	0,00	0,00	0,00	0,00	0,00	0,00	0,00	0,00	0,00
18	Compte de liaison : affectat° (BA,régie)	0,00	0,00	0,00	0,00	0,00	0,00	0,00	0,00	0,00
20	Immobilisations incorporelles	0,00	0,00	0,00	0,00	0,00	0,00	0,00	0,00	4 000,00
204	Subventions d'équipement versées	0,00	0,00	0,00	0,00	0,00	0,00	0,00	0,00	0,00
21	Immobilisations corporelles	0,00	0,00	0,00	0,00	0,00	3 400,00	4 000,00	0,00	21 400,00
22	Immobilisations reçues en affectation	0,00	0,00	0,00	0,00	0,00	0,00	0,00	0,00	0,00
23	Immobilisations en cours	0,00	0,00	0,00	0,00	0,00	0,00	0,00	0,00	0,00

(1)	Libellé	Sous-fonction 82					830 Services communs	831 Aménagement des eaux	Act. specir. lutte contre la pollution	Preservation du milieu naturel
		820 Services communs	821 Equipements de voirie	822 Voirie communale et routes	823 Espaces verts urbains	824 Autres opérations d'aménagement urbain				
26	Participat° et créances rattachées	0,00	0,00	0,00	0,00	0,00	0,00	0,00	0,00	
27	Autres immobilisations financières	0,00	0,00	0,00	0,00	0,00	0,00	0,00	0,00	
Opérations d'équipement		0,00	0,00	0,00	0,00	0,00	229 360,52	0,00	0,00	
0013	NUMERIQUE HAUT DEBIT	0,00	0,00	0,00	0,00	0,00	0,00	0,00	0,00	
0020	PLAN LOIRE IV	0,00	0,00	0,00	0,00	0,00	6 000,00	0,00	0,00	
0048	ETUDE BASSIN VERSANT LOIR	0,00	0,00	0,00	0,00	0,00	26 439,99	0,00	0,00	
0049	ETUDE DIGUES DE LANGEAIS	0,00	0,00	0,00	0,00	0,00	10 712,53	0,00	0,00	
0060	PLAN LOIRE V - AUTHION	0,00	0,00	0,00	0,00	0,00	186 208,00	0,00	0,00	
Opérations pour compte de tiers		0,00	0,00	0,00	0,00	0,00	0,00	0,00	0,00	
Restes à réaliser – reports		0,00	0,00	0,00	0,00	0,00	0,00	0,00	0,00	
RECETTES (2)		56 952,00	0,00	14 438,73	0,00	0,00	8 134,00	90 891,12	0,00	3 296,20
Recettes de l'exercice		56 952,00	0,00	14 438,73	0,00	0,00	8 134,00	90 891,12	0,00	3 296,20
010	Stocks	0,00	0,00	0,00	0,00	0,00	0,00	0,00	0,00	
021	Virement de la sect° de fonctionnement	0,00	0,00	0,00	0,00	0,00	0,00	0,00	0,00	
024	Produits des cessions d'immobilisations	0,00	0,00	0,00	0,00	0,00	0,00	0,00	0,00	
040	Opérat° ordre transfert entre sections	56 952,00	0,00	14 438,73	0,00	0,00	234,00	32 538,00	0,00	3 296,20
041	Opérations patrimoniales	0,00	0,00	0,00	0,00	0,00	0,00	0,00	0,00	
10	Dotations, fonds divers et réserves	0,00	0,00	0,00	0,00	0,00	0,00	0,00	0,00	
13	Subventions d'investissement	0,00	0,00	0,00	0,00	0,00	7 900,00	58 353,12	0,00	0,00
16	Emprunts et dettes assimilées	0,00	0,00	0,00	0,00	0,00	0,00	0,00	0,00	
18	Compte de liaison : affectat° (BA,régie)	0,00	0,00	0,00	0,00	0,00	0,00	0,00	0,00	
20	Immobilisations incorporelles	0,00	0,00	0,00	0,00	0,00	0,00	0,00	0,00	
204	Subventions d'équipement versées	0,00	0,00	0,00	0,00	0,00	0,00	0,00	0,00	
21	Immobilisations corporelles	0,00	0,00	0,00	0,00	0,00	0,00	0,00	0,00	
22	Immobilisations reçues en affectation	0,00	0,00	0,00	0,00	0,00	0,00	0,00	0,00	
23	Immobilisations en cours	0,00	0,00	0,00	0,00	0,00	0,00	0,00	0,00	
26	Participat° et créances rattachées	0,00	0,00	0,00	0,00	0,00	0,00	0,00	0,00	
27	Autres immobilisations financières	0,00	0,00	0,00	0,00	0,00	0,00	0,00	0,00	
Opérations pour compte de tiers		0,00	0,00	0,00	0,00	0,00	0,00	0,00	0,00	
Restes à réaliser – reports		0,00	0,00	0,00	0,00	0,00	0,00	0,00	0,00	
SOLDE (2)		56 952,00	0,00	14 438,73	0,00	0,00	4 734,00	-142 469,40	0,00	-22 103,80

(1) Pour le croisement par nature, le détail est fait selon le niveau de vote choisi par l'assemblée délibérante (chapitre, article ou article spécialisé).

(2) Le solde correspond à la différence entre les recettes et les dépenses. Les dépenses et les recettes correspondent à la somme des dépenses et des recettes de l'exercice ainsi que des restes à réaliser et des reports (lignes budgétaires 001 et 002). Les lignes reports 001 et 002 apparaissent à la colonne 01-Non ventilables.

Envoyé en préfecture le 03/04/2023

Reçu en préfecture le 03/04/2023

Publié le



les budgétaires 001 et 002). Les lignes reports 001 et 002
ID : 037-200072981-20230328-D2023_058-DE

IV – ANNEXES

ELEMENTS DU BILAN
PRESENTATION CROISEE PAR FONCTION – DETAIL INVESTISSEMENT

IV

A1.2

FONCTION 9 – Action économique

(1)	Libellé	90 Interventions économiques	91 Foires et marchés	92 Aides à l'agriculture et aux industries	93 Aides à l'énergie, indus. manufact., BTP	94 Aides commerce et services marchands	95 Aides au tourisme	96 Aides aux services publics	Total
DEPENSES (2)		509 433,66	0,00	0,00	0,00	0,00	205 907,58	0,00	715 341,24
Dépenses de l'exercice		479 933,66	0,00	0,00	0,00	0,00	187 464,97	0,00	667 398,63
010	Stocks	0,00	0,00	0,00	0,00	0,00	0,00	0,00	0,00
020	Dépenses imprévues	0,00	0,00	0,00	0,00	0,00	0,00	0,00	0,00
040	Opérat° ordre transfert entre sections	2 563,00	0,00	0,00	0,00	0,00	66 713,72	0,00	69 276,72
041	Opérations patrimoniales	0,00	0,00	0,00	0,00	0,00	0,00	0,00	0,00
10	Dotations, fonds divers et réserves	0,00	0,00	0,00	0,00	0,00	0,00	0,00	0,00
13	Subventions d'investissement	0,00	0,00	0,00	0,00	0,00	0,00	0,00	0,00
16	Emprunts et dettes assimilées	0,00	0,00	0,00	0,00	0,00	46 121,25	0,00	46 121,25
18	Compte de liaison : affectat° (BA,régie)	0,00	0,00	0,00	0,00	0,00	0,00	0,00	0,00
20	Immobilisations incorporelles	0,00	0,00	0,00	0,00	0,00	6 800,00	0,00	6 800,00
204	Subventions d'équipement versées	0,00	0,00	0,00	0,00	0,00	0,00	0,00	0,00
21	Immobilisations corporelles	43 000,00	0,00	0,00	0,00	0,00	37 830,00	0,00	80 830,00
22	Immobilisations reçues en affectation	0,00	0,00	0,00	0,00	0,00	0,00	0,00	0,00
23	Immobilisations en cours	0,00	0,00	0,00	0,00	0,00	0,00	0,00	0,00
26	Participat° et créances rattachées	0,00	0,00	0,00	0,00	0,00	0,00	0,00	0,00
27	Autres immobilisations financières	198 165,23	0,00	0,00	0,00	0,00	0,00	0,00	198 165,23
Opérations d'équipement		236 205,43	0,00	0,00	0,00	0,00	30 000,00	0,00	266 205,43
0018	AIRES CAMPING CARS	0,00	0,00	0,00	0,00	0,00	30 000,00	0,00	30 000,00
0040	TRAVAUX VOIRIES ZA	236 205,43	0,00	0,00	0,00	0,00	0,00	0,00	236 205,43
Opérations pour compte de tiers		0,00	0,00	0,00	0,00	0,00	0,00	0,00	0,00
Restes à réaliser – reports		29 500,00	0,00	0,00	0,00	0,00	18 442,61	0,00	47 942,61
RECETTES (2)		155 708,55	0,00	0,00	0,00	331,15	152 223,33	0,00	308 263,03
Recettes de l'exercice		155 708,55	0,00	0,00	0,00	331,15	152 223,33	0,00	308 263,03
010	Stocks	0,00	0,00	0,00	0,00	0,00	0,00	0,00	0,00
021	Virement de la sect° de fonctionnement	0,00	0,00	0,00	0,00	0,00	0,00	0,00	0,00
024	Produits des cessions d'immobilisations	0,00	0,00	0,00	0,00	0,00	0,00	0,00	0,00
040	Opérat° ordre transfert entre sections	107 826,60	0,00	0,00	0,00	331,15	152 223,33	0,00	260 381,08

(1)	Libellé	90 Interventions économiques	91 Foires et marchés	92 Aides à l'agriculture et aux industries	93 Aides à l'énergie, indus. manufact., BTP	94 Aides commerce et services marchands	95 Aides au tou	96 Aides aux services publiques	
041	Opérations patrimoniales	0,00	0,00	0,00	0,00	0,00	0,00	0,00	0,00
10	Dotations, fonds divers et réserves	0,00	0,00	0,00	0,00	0,00	0,00	0,00	0,00
13	Subventions d'investissement	0,00	0,00	0,00	0,00	0,00	0,00	0,00	0,00
16	Emprunts et dettes assimilées	0,00	0,00	0,00	0,00	0,00	0,00	0,00	0,00
18	Compte de liaison : affectat° (BA,régie)	0,00	0,00	0,00	0,00	0,00	0,00	0,00	0,00
20	Immobilisations incorporelles	0,00	0,00	0,00	0,00	0,00	0,00	0,00	0,00
204	Subventions d'équipement versées	0,00	0,00	0,00	0,00	0,00	0,00	0,00	0,00
21	Immobilisations corporelles	0,00	0,00	0,00	0,00	0,00	0,00	0,00	0,00
22	Immobilisations reçues en affectation	0,00	0,00	0,00	0,00	0,00	0,00	0,00	0,00
23	Immobilisations en cours	0,00	0,00	0,00	0,00	0,00	0,00	0,00	0,00
26	Participat° et créances rattachées	0,00	0,00	0,00	0,00	0,00	0,00	0,00	0,00
27	Autres immobilisations financières	47 881,95	0,00	0,00	0,00	0,00	0,00	0,00	47 881,95
Opérations pour compte de tiers		0,00	0,00	0,00	0,00	0,00	0,00	0,00	0,00
Restes à réaliser – reports		0,00	0,00	0,00	0,00	0,00	0,00	0,00	0,00
SOLDE (2)		-353 725,11	0,00	0,00	0,00	331,15	-53 684,25	0,00	-407 078,21

(1) Pour le croisement par nature, le détail est fait selon le niveau de vote choisi par l'assemblée délibérante (chapitre, article ou article spécialisé).

(2) Le solde correspond à la différence entre les recettes et les dépenses. Les dépenses et les recettes correspondent à la somme des dépenses et des recettes de l'exercice ainsi que des restes à réaliser et des reports (lignes budgétaires 001 et 002). Les lignes reports 001 et 002 apparaissent à la colonne 01-Non ventilables.



IV – ANNEXES

ELEMENTS DU BILAN – ETAT DE LA DETTE – REPARTITION PAR NATURE DE DETTE

A2.2 – REPARTITION PAR NATURE DE DETTE (hors 16449 et 166)

Nature (Pour chaque ligne, indiquer le numéro de contrat)	Emprunts et dettes à l'origine du contrat													
	Organisme prêteur ou chef de file	Date de signature	Date d'émission ou date de mobilisation (1)	Date du premier remboursement	Nominal (2)	Type de taux d'intérêt (3)	Index (4)	Taux initial		Devise	Périodicité des remboursements (6)	Profil d'amortissement (7)	Possibilité de remboursement anticipé O/N	Catégorie d'emprunt (8)
								Niveau de taux (5)	Taux actuariel					
163 Emprunts obligataires (Total)					0,00									
164 Emprunts auprès des établissements financiers (Total)					12 386 343,26									
1641 Emprunts en euros (total)					12 208 178,04									
CA 10000854640	SAS CREDIT AGRICOLE TOURAIN-POITOU	02/12/2019		15/01/2020	1 766 000,00	F		0,660	0,670		M	X Echéance constante		A-1
CA 612459	CREDIT AGRICOLE	01/09/2010		15/09/2010	146 073,51	F		3,760	3,760		T	P		A-1
CA 75808	CREDIT AGRICOLE	09/05/2007		15/05/2007	200 000,00	F		3,580	3,580		A	P		A-1
CDC 1211900	CDC EMPRUNTS	10/01/2012		01/02/2013	317 000,00	F		4,510	4,572		A	P		A-1
CE 1103001	SA CAISSE EPARGNE LOIRE CENTRE	31/12/2012		15/02/2013	204 000,00	F		4,240	4,240		T	C		A-1
CE 4312054	SA CAISSE EPARGNE LOIRE CENTRE	07/08/2014		05/10/2014	800 000,00	F		3,110	3,110		M	P		A-1
CE 4312061	SA CAISSE EPARGNE LOIRE CENTRE	07/08/2014		05/10/2014	880 000,00	F		3,110	3,110		M	P		A-1
CE 8177452	SA CAISSE EPARGNE LOIRE CENTRE	07/01/2013		25/02/2013	250 000,00	F		4,270	4,270		M	P		A-1
CE 8266411	SA CAISSE EPARGNE LOIRE CENTRE	01/12/2012		01/01/2013	775 000,00	F		4,160	4,303		M	C		A-1
CE 8303290	SA CAISSE EPARGNE LOIRE CENTRE	11/01/2013		25/04/2013	300 000,00	F		4,350	4,350		A	P		A-1
CFFL MON539520EUR	CAISSE FRANCAISE DE FINANCEMENT LOCAL	14/12/2021		01/04/2022	2 270 104,53	F		0,620	0,624		T	C	O	A-1
CM 1175006	CREDIT MUTUEL CAISSE REGIONALE DU CENTRE	23/10/2013		31/01/2014	200 000,00	F		3,700	3,700		T	C		A-1
CM 31175002	CREDIT MUTUEL CAISSE REGIONALE DU CENTRE	23/10/2013		31/01/2014	400 000,00	F		3,700	3,700		T	C		A-1
CM 31175003	CREDIT MUTUEL CAISSE REGIONALE DU CENTRE	30/10/2013		31/01/2014	400 000,00	F		3,700	3,700		T	C		A-1
CM 31175004	CREDIT MUTUEL CAISSE REGIONALE DU CENTRE	07/08/2014		30/11/2014	300 000,00	F		3,080	3,080		A	P		A-1
CM 31175007	CREDIT MUTUEL CAISSE REGIONALE DU CENTRE	01/09/2022		31/10/2022	3 000 000,00	F		1,620	1,630		T	C		A-1
1643 Emprunts en devises (total)					0,00									

Nature (Pour chaque ligne, indiquer le numéro de contrat)	Emprunts et dettes à l'origine du contrat													
	Organisme prêteur ou chef de file	Date de signature	Date d'émission ou date de mobilisation (1)	Date du premier remboursement	Nominal (2)	Type de taux d'intérêt (3)	Index (4)	Taux initial		Devise	dité des remboursements (6)	Profil d'amortissement (7)	de remboursement anticipé O/N	gorie d'emprunt (8)
								Niveau de taux (5)	Taux actuariel					
16441 Emprunts assortis d'une option de tirage sur ligne de trésorerie (total)					178 165,22									
CA 60454	CREDIT AGRICOLE	01/09/2010		15/03/2011	178 165,22	V		5,230	5,919		T	X Echéance constante		A-1
165 Dépôts et cautionnements reçus (Total)					1 131,24									
10	AMIRALTY ANTHONY	09/01/2012	09/01/2012		225,24	F		0,000	0,000		X	X X	O	A-1
11	DE WECK Adam	01/09/2022	01/09/2022		176,00	F		0,000	0,000		X	X X	O	A-1
7	LORIEUX DOMINIQUE	09/02/2004	09/02/2004		230,00	F		0,000	0,000		X	X X	O	A-1
8	FERREIRA Maria	01/03/2009	01/03/2009		500,00	F		0,000	0,000		X	X X	O	A-1
167 Emprunts et dettes assortis de conditions particulières (Total)					0,00									
1671 Avances consolidées du Trésor (total)					0,00									
1672 Emprunts sur comptes spéciaux du Trésor (total)					0,00									
1675 Dettes pour METP et PPP (total)					0,00									
1676 Dettes envers locataires-acquéreurs (total)					0,00									
1678 Autres emprunts et dettes (total)					0,00									
168 Emprunts et dettes assimilés (Total)					350 201,40									
1681 Autres emprunts (total)					0,00									
1682 Bons à moyen terme négociables (total)					0,00									
1687 Autres dettes (total)					350 201,40									
CAF 2017/079	CAF TOURAINE	14/06/2017		01/03/2021	300 000,00	F		0,000	0,000		A	X Echéance constante		A-1
CAF 2018/310	CAF TOURAINE	08/10/2018		01/10/2020	23 448,50	F		0,000	0,000		A	X Echéance constante		A-1
CAF 2019/253	CAF TOURAINE	08/07/2019		01/10/2021	8 983,41	F		0,000	0,000		A	X Echéance constante		A-1

Envoyé en préfecture le 03/04/2023
 Reçu en préfecture le 03/04/2023
 Publié le
 ID : 037-200072981-20230328-D2023_058-DE



Nature (Pour chaque ligne, indiquer le numéro de contrat)	Emprunts et dettes à l'origine du contrat										Devise	Périodicité des remboursements (6)	Profil d'amortissement (7)	de remboursement anticipé O/N	Categorie d'emprunt (8)
	Organisme prêteur ou chef de file	Date de signature	Date d'émission ou date de mobilisation (1)	Date du premier remboursement	Nominal (2)	Type de taux d'intérêt (3)	Index (4)	Taux initial							
								Niveau de taux (5)	Taux actuariel						
CAF 2021/236	CAF TOURAINE	14/10/2022		01/01/2023	17 769,49	F		0,000	8,007		A	X Echéance constante		A-1	
Total général					12 737 675,90										

- (1) Si un emprunt donne lieu à plusieurs mobilisations, indiquer la date de la première mobilisation.
- (2) Nominal : montant emprunté à l'origine.
- (3) Type de taux d'intérêt : F : fixe ; V : variable simple ; C : complexe (c'est-à-dire un taux variable qui n'est pas seulement défini comme la simple addition d'un taux usuel de référence et d'une marge exprimée en point de pourcentage).
- (4) Mentionner le ou les types d'index (ex : Euribor 3 mois).
- (5) Indiquer le niveau de taux à l'origine du contrat.
- (6) Indiquer la périodicité des remboursements : A : annuelle ; M : mensuelle, B : bimestrielle, S : semestrielle, T : trimestrielle, X autre.
- (7) Indiquer C pour amortissement constant, P pour amortissement progressif, F pour *in fine*, X pour autres à préciser.
- (8) Catégorie d'emprunt à l'origine. Exemple A-1 (cf. la classification des emprunts suivant la typologie de la circulaire IOCB1015077C du 25 juin 2010 sur les produits financiers offerts aux collectivités territoriales).

IV – ANNEXES

ELEMENTS DU BILAN – ETAT DE LA DETTE – REPARTITION PAR NATURE DE DETTE

IV

A2.2

A2.2 – REPARTITION PAR NATURE DE DETTE (hors 16449 et 166) (suite)

Nature (Pour chaque ligne, indiquer le numéro de contrat)	Emprunts et dettes au 01/01/N											
	Couverture ? O/N (10)	Montant couvert	Catégorie d'emprunt après couverture éventuelle (11)	Capital restant dû au 01/01/N	Durée résiduelle (en années)	Taux d'intérêt			Annuité de l'exercice			ICNE de l'exercice
						Type de taux (12)	Index (13)	Niveau de taux d'intérêt à la date de vote du budget (14)	Capital	Charges d'intérêt (15)	Intérêts perçus (le cas échéant) (16)	
163 Emprunts obligataires (Total)		0,00		0,00					0,00	0,00	0,00	0,00
164 Emprunts auprès des établissements financiers (Total)		0,00		9 434 975,09					643 438,73	168 283,54	0,00	29 224,35
1641 Emprunts en euros (total)		0,00		9 351 375,63					635 558,25	163 846,32	0,00	28 471,50
CA 10000854640		0,00	A-1	1 515 725,60	16,92	F		0,670	84 531,77	9 748,39	0,00	431,67
CA 612459		0,00	A-1	44 081,51	3,92	F		3,760	10 409,68	1 511,84	0,00	59,13
CA 75808		0,00	A-1	51 964,58	3,33	F		3,580	12 313,94	1 860,33	0,00	895,91
CDC 1211900		0,00	A-1	129 632,27	4,08	F		4,572	23 690,97	5 846,41	0,00	4 372,15
CE 1103001		0,00	A-1	96 631,60	8,83	F		4,240	10 736,84	3 980,53	0,00	475,48
CE 4312054		0,00	A-1	528 673,56	11,67	F		3,110	37 866,49	15 905,03	0,00	1 107,88
CE 4312061		0,00	A-1	581 540,41	11,67	F		3,110	41 653,22	17 495,50	0,00	1 218,67
CE 8177452		0,00	A-1	152 253,66	10,00	F		4,270	12 347,54	6 261,46	0,00	112,41
CE 8266411		0,00	A-1	258 332,80	4,92	F		4,303	51 666,72	9 895,88	0,00	740,32
CE 8303290		0,00	A-1	175 788,00	9,25	F		4,350	14 405,56	7 646,78	0,00	4 797,10
CFFL MON539520EUR		0,00	A-1	2 184 975,60	19,00	F		0,624	113 505,24	13 282,95	0,00	3 210,78
CM 1175006		0,00	A-1	110 000,00	10,75	F		3,700	10 000,00	3 931,26	0,00	623,37
CM 31175002		0,00	A-1	220 000,00	10,75	F		3,700	20 000,00	7 862,50	0,00	1 246,74
CM 31175003		0,00	A-1	220 000,00	10,75	F		3,700	20 000,00	7 862,50	0,00	1 246,74
CM 31175004		0,00	A-1	119 276,04	4,83	F		3,080	22 430,28	3 673,70	0,00	256,86
CM 31175007		0,00	A-1	2 962 500,00	19,50	F		1,630	150 000,00	47 081,26	0,00	7 676,29
1643 Emprunts en devises (total)		0,00		0,00					0,00	0,00	0,00	0,00
16441 Emprunts assortis d'une option de tirage sur ligne de trésorerie (total) (9)		0,00		83 599,46					7 880,48	4 437,22	0,00	752,85
CA 60454		0,00	A-1	83 599,46	10,67	V		5,919	7 880,48	4 437,22	0,00	752,85
165 Dépôts et cautionnements reçus (Total)		0,00		1 131,24					0,00	0,00	0,00	0,00
10		0,00	A-1	225,24	0,00	F		0,000	0,00	0,00	0,00	0,00
11		0,00	A-1	176,00	0,00	F		0,000	0,00	0,00	0,00	0,00

Nature (Pour chaque ligne, indiquer le numéro de contrat)	Emprunts et dettes au 01/01/N											
	Couverture ? O/N (10)	Montant couvert	Catégorie d'emprunt après couverture éventuelle (11)	Capital restant dû au 01/01/N	Durée résiduelle (en années)	Taux d'intérêt			Annuité			
						Type de taux (12)	Index (13)	Niveau de taux d'intérêt à la date de vote du budget (14)	Capital	Charges d'intérêt (15)	Intérêts perçus (le cas échéant) (16)	ICNE de l'exercice
7		0,00	A-1	230,00	0,00	F		0,000	0,00	0,00	0,00	0,00
8		0,00	A-1	500,00	0,00	F		0,000	0,00	0,00	0,00	0,00
167 Emprunts et dettes assortis de conditions particulières (Total)		0,00		0,00					0,00	0,00	0,00	0,00
1671 Avances consolidées du Trésor (total)		0,00		0,00					0,00	0,00	0,00	0,00
1672 Emprunts sur comptes spéciaux (total)		0,00		0,00					0,00	0,00	0,00	0,00
1675 Dettes pour METP et PPP (total)		0,00		0,00					0,00	0,00	0,00	0,00
1676 Dettes envers locataires-acquéreurs (total)		0,00		0,00					0,00	0,00	0,00	0,00
1678 Autres emprunts et dettes (total)		0,00		0,00					0,00	0,00	0,00	0,00
168 Emprunts et dettes assimilés (Total)		0,00		272 538,94					40 040,27	0,00	0,00	0,00
1681 Autres emprunts (total)		0,00		0,00					0,00	0,00	0,00	0,00
1682 Bons à moyen terme négociables (total)		0,00		0,00					0,00	0,00	0,00	0,00
1687 Autres dettes (total)		0,00		272 538,94					40 040,27	0,00	0,00	0,00
CAF 2017/079		0,00	A-1	240 000,00	7,17	F		0,000	30 000,00	0,00	0,00	0,00
CAF 2018/310		0,00	A-1	9 379,40	1,75	F		0,000	4 689,70	0,00	0,00	0,00
CAF 2019/253		0,00	A-1	5 390,05	2,83	F		0,000	1 796,68	0,00	0,00	0,00
CAF 2021/236		0,00	A-1	17 769,49	4,00	F		8,007	3 553,89	0,00	0,00	0,00
Total général		0,00		9 708 645,27					683 479,00	168 283,54	0,00	29 224,35

(9) S'agissant des emprunts assortis d'une ligne de trésorerie, il faut faire ressortir le remboursement du capital de la dette prévue pour l'exercice correspondant au véritable endettement.

(10) Si l'emprunt est soumis à couverture, il convient de compléter le tableau « détail des opérations de couverture ».

(11) Catégorie d'emprunt. Exemple A-1 (cf. la classification des emprunts suivant la typologie de la circulaire IOCB1015077C du 25 juin 2010 sur les produits financiers offerts aux collectivités territoriales).

(12) Type de taux d'intérêt après opérations de couverture : F : fixe ; V : variable simple ; C : complexe (c'est-à-dire un taux variable qui n'est pas seulement défini comme la simple addition d'un taux usuel de référence et d'une marge exprimée en point de pourcentage).

(13) Mentionner l'index en cours au 01/01/N après opérations de couverture.

(14) Taux après opérations de couverture éventuelles. Pour les emprunts à taux variable, indiquer le niveau à la date de vote du budget.

(15) Il s'agit des intérêts dus au titre du contrat initial et comptabilisés à l'article 66111 « Intérêts réglés à l'échéance » (intérêts décaissés) et intérêts éventuels dus au titre du contrat d'échange éventuel et comptabilisés à l'article 668.

(16) Indiquer les intérêts éventuellement reçus au titre du contrat d'échange éventuel et comptabilisés au 768.

IV – ANNEXES

ELEMENTS DU BILAN – ETAT DE LA DETTE – REPARTITION DES EMPRUNTS PAR STRUCTURE DE TAUX

A2.3

A2.3 – REPARTITION DES EMPRUNTS PAR STRUCTURE DE TAUX (HORS A1)

Emprunts ventilés par structure de taux selon le risque le plus élevé (Pour chaque ligne, indiquer le numéro de contrat) (1)	Organisme prêteur ou chef de file	Nominal (2)	Capital restant dû au 01/01/N (3)	Type d'indices (4)	Durée du contrat	Dates des périodes bonifiées	Taux minimal (5)	Taux maximal (6)	Coût de sortie (7)	Taux maximal après couverture éventuelle (8)	Niveau du taux à la date de vote du budget (9)	Intérêts à payer au cours de l'exercice (10)	Intérêts à percevoir au cours de l'exercice (le cas échéant) (11)	% par type de taux selon le capital restant dû
Echange de taux, taux variable simple plafonné (cap) ou encadré (tunnel) (A)														
TOTAL (A)		0,00	0,00						0,00			0,00	0,00	0,00
Barrière simple (B)														
TOTAL (B)		0,00	0,00						0,00			0,00	0,00	0,00
Option d'échange (C)														
TOTAL (C)		0,00	0,00						0,00			0,00	0,00	0,00
Multiplieur jusqu'à 3 ou multiplicateur jusqu'à 5 capé (D)														
TOTAL (D)		0,00	0,00						0,00			0,00	0,00	0,00
Multiplieur jusqu'à 5 (E)														
TOTAL (E)		0,00	0,00						0,00			0,00	0,00	0,00
Autres types de structures (F)														
TOTAL (F)		0,00	0,00						0,00			0,00	0,00	0,00
TOTAL GENERAL		0,00	0,00						0,00			0,00	0,00	0,00

(1) Répartir les emprunts selon le type de structure de taux (de A à F selon la classification de la charte de bonne conduite) en fonction du risque le plus élevé à courir sur toute la durée de vie du contrat de prêt et après opérations de couverture éventuelles.

(2) Nominal : montant emprunté à l'origine. En cas de couverture partielle d'un emprunt, indiquer séparément sur deux lignes la part du nominal couvert et la part non couverte.

(3) En cas de couverture partielle d'un emprunt, indiquer séparément sur deux lignes la part du capital restant dû couvert et la part non couverte.

(4) Indiquer la classification de l'indice sous-jacent suivant la typologie de la circulaire du 25 juin 2010 sur les produits financiers (de 1 à 6). 1 : Indice zone euro / 2 : Indices inflation française ou zone euro ou écart entre ces indices / 3 : Ecart indice zone euro / 4 : Indices hors zone euro ou écart d'indices dont l'un est hors zone euro / 5 : écarts d'indices hors zone euro / 6 : autres indices.

(5) Taux hors opération de couverture. Indiquer le montant, l'index ou la formule correspondant au taux minimal du contrat de prêt sur toute la durée du contrat.

(6) Taux hors opération de couverture. Indiquer le montant, l'index ou la formule correspondant au taux maximal du contrat de prêt sur toute la durée du contrat.

(7) Coût de sortie : indiquer le montant de l'indemnité contractuelle de remboursement définitif de l'emprunt au 01/01/N ou le cas échéant, à la prochaine date d'échéance.

(8) Montant, index ou formule.

(9) Indiquer le niveau de taux après opérations de couverture éventuelles. Pour les emprunts à taux variables, indiquer le niveau du taux à la date de vote du budget.

(10) Indiquer les intérêts à payer au titre du contrat initial et comptabilisés à l'article 66111 et des intérêts éventuels à payer au titre du contrat d'échange et comptabilisés à l'article 668.

(11) Indiquer les intérêts à percevoir au titre du contrat d'échange et comptabilisés au 768.

IV – ANNEXES

ELEMENTS DU BILAN – ETAT DE LA DETTE – TYPOLOGIE DE LA REPARTITION DE L'ENCOURS

A2.4 – TYPOLOGIE DE LA REPARTITION DE L'ENCOURS (1)

Indices sous-jacents		(1) Indices zone euro	(2) Indices inflation française ou zone euro ou écart entre ces indices	(3) Ecart d'indices zone euro	(4) Indices hors zone euro et écarts d'indices dont l'un est un indice hors zone euro	(5) Ecart d'indices hors zone euro	(6) Autres indices
Structure							
(A) Taux fixe simple. Taux variable simple. Echange de taux fixe contre taux variable ou inversement. Echange de taux structuré contre taux variable ou taux fixe (sens unique). Taux variable simple plafonné (cap) ou encadré (tunnel)	Nombre de produits	25	0	0	0	0	
	% de l'encours	100,02	0,00	0,00	0,00	0,00	
	Montant en euros	9 708 645,27	0,00	0,00	0,00	0,00	
(B) Barrière simple. Pas d'effet de levier	Nombre de produits	0	0	0	0	0	
	% de l'encours	0,00	0,00	0,00	0,00	0,00	
	Montant en euros	0,00	0,00	0,00	0,00	0,00	
(C) Option d'échange (swaption)	Nombre de produits	0	0	0	0	0	
	% de l'encours	0,00	0,00	0,00	0,00	0,00	
	Montant en euros	0,00	0,00	0,00	0,00	0,00	
(D) Multiplicateur jusqu'à 3 ; multiplicateur jusqu'à 5 capé	Nombre de produits	0	0	0	0	0	
	% de l'encours	0,00	0,00	0,00	0,00	0,00	
	Montant en euros	0,00	0,00	0,00	0,00	0,00	
(E) Multiplicateur jusqu'à 5	Nombre de produits	0	0	0	0	0	
	% de l'encours	0,00	0,00	0,00	0,00	0,00	
	Montant en euros	0,00	0,00	0,00	0,00	0,00	
(F) Autres types de structures	Nombre de produits						0
	% de l'encours						0,00
	Montant en euros						0,00

(1) Cette annexe retrace le stock de dette au 01/01/N après opérations de couverture éventuelles.

IV – ANNEXES

ELEMENTS DU BILAN

METHODES UTILISEES POUR LES AMORTISSEMENTS

A3

A3 – AMORTISSEMENTS – METHODES UTILISEES

CHOIX DE L'ASSEMBLEE DELIBERANTE	Délibération du
Biens de faible valeur Seuil unitaire en deçà duquel les immobilisations de peu de valeur s'amortissent sur un an (article R. 2321-1 du CGCT) : 1000.00 €	21-11-2017

Procédure d'amortissement (linéaire, dégressif, variable)	Catégories de biens amortis	Durée (en années)	
L	202 Frais réa. de doc. urba. et numérisation cadastre	10	21/11/2017
L	2031 Frais d'études - INFÉRIEUR A 20 000 ?	3	21/11/2017
L	2031 Frais d'études & inser. - INFÉRIEUR A 20 000 ?	3	21/11/2017
L	2031 Frais d'études & inser. - SUPÉRIEUR OU EGAL A 20 000 ?	5	21/11/2017
L	2032 Frais de recherche et de développement - INF A 20 000?	3	21/11/2017
L	2032 Frais de recherche et de développement - SUP OU = A 20 000?	5	21/11/2017
L	2033 Frais d'insertion - INF 20 000 ?	3	21/11/2017
L	2033 Frais d'insertion - INFÉRIEUR A 20 000 ?	3	21/11/2017
L	2033 Frais d'insertion - SUP OU = 20 000 ?	5	21/11/2017
L	204132 Départements - Bâtiments et installations - IMMOBILIERS	10	21/11/2017
L	204132 Départements - Bâtiments et installations - MOBILIERS	5	21/11/2017
L	2041412 Communes du GFP - Bâtiments et installations - mobiliers	5	21/11/2017
L	2041412 Communes du GFP -Bâtiments et installations- immobiliers	10	21/11/2017
L	2041482 Autres communes - Bâtiments et installations -mobiliers	5	21/11/2017
L	2041482 Autres communes -Bâtiments et installations -immobiliers	10	21/11/2017
L	2041582 Autres groupements - Bâtiments et install - immobiliers	10	21/11/2017
L	2041582 Autres groupements - Bâtiments et install - mobiliers	5	21/11/2017
L	2041632 SPA - Bâtiments et installations - immobiliers	10	21/11/2017
L	2041632 SPA - Bâtiments et installations - mobiliers	5	21/11/2017
L	204182 Autres org publics - Bâtiments et install - immobiliers	10	21/11/2017
L	204182 Autres org publics - Bâtiments et install - mobiliers	5	21/11/2017
L	20422 Privé - Bât et installat°- FI. BIENS IMMOBI OU INSTALLAT°	10	21/11/2017
L	20422 Privé - Bât et installat°- MOBILIERS MATERIEL ETUDE	5	21/11/2017
L	2051 Concessions et droits similaires	3	21/11/2017
L	2088 Autres immobilisations incorporelles	3	21/11/2017
L	21318 Constructions - Autres bâtiments publics	25	21/11/2017
L	2132 Immeubles de rapport	15	21/11/2017
L	2132 Immeubles de rapport - LOGEMENTS DES GENDARMES	25	21/11/2017
L	2135 Inst. générales, agencem, aménagem des constructions	10	21/11/2017
L	2135 Install. gén., agencement & aménagement des constructions	10	21/11/2017
L	2138 Autres constructions	10	21/11/2017
L	2151 Réseaux de voirie	25	21/11/2017
L	2152 Installations de voirie	10	21/11/2017
L	21532 Réseaux d'assainissement	30	21/11/2017
L	21534 Réseaux d'électrification	25	21/11/2017
L	21538 Autres réseaux	25	21/11/2017
L	21571 Matériel roulant - Voirie	6	21/11/2017
L	21578 Autre matériel et outillage de voirie	7	21/11/2017
L	2158 Autres installations, matériel et outillage techniques	10	21/11/2017
L	2181 Installations générales, agencements et aménagements divers	10	21/11/2017
L	2182 Matériel de transport (camions et véhicules)	6	21/11/2017
L	2182 Matériel de transport (camions et véhicules)	6	21/11/2017
L	2182 Matériel de transport (camions et véhicules)	6	21/11/2017
L	2182 Matériel de transport (camions et véhicules)	6	21/11/2017
L	2182 Matériel de transport (camions et véhicules)	6	21/11/2017

Procédure d'amortissement (linéaire, dégressif, variable)	Catégories de biens amortis	Durée (en années)	Date
L	2183 Matériel de bureau et matériel informatique	5	21/11/2017
L	2184 Mobilier	10	21/11/2017
L	2185 Cheptel	5	21/11/2017
L	2188 Autres immobilisations corporelles	5	21/11/2017
L	21311 Constructions - Hôtel de ville	25	26/06/2018
L	21312 Constructions - Bâtiments scolaires	25	26/06/2018

IV – ANNEXES
ELEMENTS DU BILAN
ETAT DES PROVISIONS

A4**A4 – ETAT DES PROVISIONS**

Nature de la provision	Montant de la provision de l'exercice (1)	Date de constitution de la provision	Montant des provisions constituées au 01/01/N	Montant total des provisions constituées	Montant des reprises	SOLDE
PROVISIONS BUDGETAIRES						
Provisions pour risques et charges (2)	0,00		0,00	0,00	0,00	0,00
Provisions pour dépréciation (2)	0,00		0,00	0,00	0,00	0,00
TOTAL PROVISIONS BUDGETAIRES	0,00		0,00	0,00	0,00	0,00
PROVISIONS SEMI-BUDGETAIRES						
Provisions pour risques et charges (2)	0,00		0,00	0,00	0,00	0,00
Provisions pour dépréciation (2)	0,00		0,00	0,00	0,00	0,00
TOTAL PROVISIONS SEMI-BUDGETAIRES	0,00		0,00	0,00	0,00	0,00

(1) Provisions nouvelles ou abondement d'une provision déjà constituée.

(2) Indiquer l'objet de la provision (exemples : provision pour litiges au titre du procès, provisions pour dépréciation des immobilisations de l'équipement).



IV – ANNEXES

ELEMENTS DU BILAN
EQUILIBRE DES OPERATIONS FINANCIERES – DEPENSES

A6.1

DEPENSES A COUVRIR PAR DES RESSOURCES PROPRES

Art. (1)	Libellé (1)	Propositions nouvelles	Vote (2)
DEPENSES TOTALES A COUVRIR PAR DES RESSOURCES PROPRES =A + B		1 252 331,37	I 1 252 331,37
16 Emprunts et dettes assimilées (A)		774 273,26	774 273,26
1631	Emprunts obligataires	0,00	0,00
1641	Emprunts en euros	713 852,51	713 852,51
1643	Emprunts en devises	0,00	0,00
16441	Opérat° afférentes à l'emprunt	7 880,48	7 880,48
1671	Avances consolidées du Trésor	0,00	0,00
1672	Emprunts sur comptes spéciaux du Trésor	0,00	0,00
1678	Autres emprunts et dettes	0,00	0,00
1681	Autres emprunts	0,00	0,00
1682	Bons à moyen terme négociables	0,00	0,00
1687	Autres dettes	52 540,27	52 540,27
Dépenses et transferts à déduire des ressources propres (B)		478 058,11	478 058,11
10...	<i>Reprise de dotations, fonds divers et réserves</i>		
10...	Reversement de dotations, fonds divers et réserves		
10222	FCTVA	300 000,00	300 000,00
1068	Excédents de fonctionnement capitalisés	0,00	0,00
139	<i>Subv. invest. transférées cpte résultat</i>	128 058,11	128 058,11
020	Dépenses imprévues	50 000,00	50 000,00

	Op. de l'exercice I	Restes à réaliser en dépenses de l'exercice précédent (3) (4)	Solde d'exécution D001 (3) (4)	TOTAL II
Dépenses à couvrir par des ressources propres	1 252 331,37	142 145,43	0,00	1 394 476,80

(1) Détailler les chapitres budgétaires par article conformément au plan de comptes.

(2) Crédits de l'exercice votés lors de la séance.

(3) Inscrire uniquement si le compte administratif est voté ou en cas de reprise anticipée des résultats de l'exercice précédent.

(4) Indiquer le montant correspondant figurant en II - Présentation générale du budget – vue d'ensemble.

IV – ANNEXES

ELEMENTS DU BILAN
EQUILIBRE DES OPERATIONS FINANCIERES – RECETTES

A6.2

RESSOURCES PROPRES

Art. (1)	Libellé (1)	Propositions nouvelles	Vote (2)
RECETTES (RESSOURCES PROPRES) = a + b		4 877 856,83	4 877 856,83
Ressources propres externes de l'année (a)		950 881,95	950 881,95
10222	FCTVA	903 000,00	903 000,00
10223	TLE	0,00	0,00
10226	Taxe d'aménagement	0,00	0,00
10228	Autres fonds	0,00	0,00
13146	Attributions de compensation d'investissement	0,00	0,00
13156	Attributions de compensation d'investissement	0,00	0,00
13246	Attributions de compensation d'investissement	0,00	0,00
13256	Attributions de compensation d'investissement	0,00	0,00
138	Autres subvent° invest. non transf.	0,00	0,00
26...	Participations et créances rattachées		
27...	Autres immobilisations financières		
274	Prêts	6 666,00	6 666,00
276351	Créance GFP de rattachement	41 215,95	41 215,95
Ressources propres internes de l'année (b) (3)		3 926 974,88	3 926 974,88
15...	Provisions pour risques et charges		
169	Primes de remboursement des obligations	0,00	0,00
26...	Participations et créances rattachées		
27...	Autres immobilisations financières		
28...	Amortissement des immobilisations		
2802	Frais liés à la réalisation des documents	6 255,40	6 255,40
28031	Frais d'études	49 963,60	49 963,60
28033	Frais d'insertion	0,00	0,00
2804112	Subv. Etat : Bâtiments, installations	30 800,00	30 800,00
2804132	Subv. Dpt : Bâtiments, installations	32 641,66	32 641,66
28041411	Subv.Cne GFP : Bien mobilier, matériel	891,53	891,53
28041412	Subv.Cne GFP : Bâtiments, installations	159 310,57	159 310,57
28041482	Subv.Cne : Bâtiments, installations	882,33	882,33
28041582	GFP : Bâtiments, installations	67 195,50	67 195,50
28041632	ADM : Bâtiments, installations	22 813,00	22 813,00
2804171	Autres EPL : Bien mobilier, matériel	4 220,00	4 220,00
2804182	Autres org pub - Bâtiments et installat°	366,09	366,09
280422	Privé : Bâtiments, installations	14 581,92	14 581,92
2804423	Sub nat privé - Proj infrastruct int nat	873,61	873,61
28051	Concessions et droits similaires	32 837,46	32 837,46
28121	Plantations d'arbres et d'arbustes	904,74	904,74
28128	Autres aménagements de terrains	6 036,00	6 036,00
281318	Autres bâtiments publics	39 106,87	39 106,87
28132	Immeubles de rapport	8 937,00	8 937,00
28135	Installations générales, agencements, ..	23 541,46	23 541,46
28138	Autres constructions	81 055,42	81 055,42
28151	Réseaux de voirie	52 806,30	52 806,30
28152	Installations de voirie	26 563,27	26 563,27
281532	Réseaux d'assainissement	1 209,12	1 209,12
281533	Réseaux câblés	258,00	258,00
281534	Réseaux d'électrification	1 646,35	1 646,35
281538	Autres réseaux	1 192,80	1 192,80
281568	Autres matériels, outillages incendie	5 894,00	5 894,00
281571	Matériel roulant	1 783,22	1 783,22
28158	Autres installat°, matériel et outillage	18 837,83	18 837,83
28171	Terrains (m.à dispo)	0,00	0,00
281728	Autres agencements (m. à dispo)	0,00	0,00
281731	Bâtiments publics (m. à dispo)	52 618,29	52 618,29
281732	Immeubles de rapport (m. à dispo)	16 523,15	16 523,15
281735	Installations générales (m. à dispo)	20 243,69	20 243,69
281738	Autres constructions (m. à dispo)	0,00	0,00



Art. (1)	Libellé (1)	Propositions nouvelles	Publié le	Vote (2)
281751	Réseaux de voirie (m. à dispo)	8 715,70		
281752	Installations de voirie (m. à dispo)	456,00		456,00
2817533	Réseaux câblés (m. à dispo)	0,00		0,00
2817538	Autres réseaux (m. à dispo)	126,50		126,50
281758	Autres installat°, matériel (m. à dispo)	0,00		0,00
281788	Autres immo. corporelles (m. à dispo)	151,89		151,89
28181	Installations générales, aménagt divers	2 618,00		2 618,00
28182	Matériel de transport	60 529,43		60 529,43
28183	Matériel de bureau et informatique	38 670,54		38 670,54
28184	Mobilier	20 165,21		20 165,21
28188	Autres immo. corporelles	22 406,26		22 406,26
29...	Prov. pour dépréciat° immobilisations			
39...	Prov. dépréciat° des stocks et en-cours			
481...	Charges à rép. sur plusieurs exercices			
4817	Pénalités de renégociation de la dette	30 968,70		30 968,70
49...	Prov. dépréc. comptes de tiers			
59...	Prov. dépréc. comptes financiers			
024	Produits des cessions d'immobilisations	0,00		0,00
021	Virement de la sect° de fonctionnement	2 959 379,17		2 959 379,17

	Opérations de l'exercice III	Restes à réaliser en recettes de l'exercice précédent (4) (5)	Solde d'exécution R001 (4) (5)	Affectation R1068 (4)	TOTAL IV
Total ressources propres disponibles	4 877 856,83	353 228,00	570 457,12	0,00	5 801 541,95

	Montant
Dépenses à couvrir par des ressources propres	II 1 394 476,80
Ressources propres disponibles	IV 5 801 541,95
Solde	V = IV - II (6) 4 407 065,15

(1) Les comptes 15, 169, 26, 27, 28, 29, 39, 481, 49 et 59 sont à détailler conformément au plan de comptes.

(2) Crédits de l'exercice votés lors de la séance.

(3) Les comptes 15, 29, 39, 49 et 59 sont présentés uniquement si la commune ou l'établissement applique le régime des provisions budgétaires.

(4) Inscrive uniquement si le compte administratif est voté ou en cas de reprise anticipée des résultats de l'exercice précédent.

(5) Indiquer le montant correspondant figurant en II - Présentation générale du budget - vue d'ensemble.

(6) Indiquer le signe algébrique.

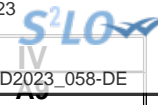
**IV – ANNEXES****ELEMENTS DU BILAN – DETAIL DES OPERATIONS POUR COMPTE DE TIERS****A9 – CHAPITRE D'OPERATIONS POUR COMPTE DE TIERS (Détail) (1)**

- (1) Ouvrir un cadre par opération pour compte de tiers.
- (2) Ensemble des réalisations connues (hors restes à réaliser).
- (3) A remplir uniquement en cas de reprise des résultats de l'exercice précédent, soit après le vote du compte administratif, soit en cas de reprise anticipée des résultats.
- (4) Total = Restes à réaliser N-1 + Nouveaux crédits votés.
- (5) Inscrire le chapitre et la nature des travaux.
- (6) Le chapitre 45 doit être détaillé conformément au plan de comptes, tant en dépenses qu'en recettes.
- (7) Indiquer le chapitre.

IV – ANNEXES

ENGAGEMENTS HORS BILAN – ENGAGEMENTS DONNES ET RECUS
EMPRUNTS GARANTIS PAR LA COMMUNE OU L'ETABLISSEMENT

B1.1

B1.1 – 8015 – ETAT DES EMPRUNTS GARANTIS PAR LA COMMUNE OU L'ETABLISSEMENT (art. L. 2313-1 6°, L. 5211-36 et L. 5711-1 du CGCT)

Désignation du bénéficiaire	Année de mobilisation et profil d'amortissement de l'emprunt (1)		Objet de l'emprunt garanti	Organisme prêteur ou chef de file	Montant initial	Capital restant dû au 01/01/N	Durée résiduelle	Périodicité des remboursements (2)	Taux initial			Taux à la date de vote du budget (6)			Catégorie d'emprunt (7)	Indices ou devises pouvant modifier l'emprunt	Annuité garantie au cours de l'exercice	
	Année	Profil							Taux (3)	Index (4)	Taux actuariel (5)	Taux (3)	Index (4)	Niveau de taux			En intérêts (8)	En capital
Total des emprunts contractés par des collectivités ou des EP (hors logements sociaux)					0,00	0,00										0,00	0,00	
Total des emprunts autres que ceux contractés par des collectivités ou des EP (hors logements sociaux)					0,00	0,00										0,00	0,00	
Total des emprunts contractés pour des opérations de logement social					3 173 009,76	2 774 704,35										49 256,21	103 246,34	
CAISSE DES DEPOTS ET CONSIGNATION	2018	X Echéance progressive	GARANTIE PRET LOGEMENT CMLP MEULIERS 15% DE 434 614?	CAISSE DES DEPOTS ET CONSIGNATION	65 192,10	57 803,68	34,58	A	F	0,550	F	0,550	-			317,92	1 502,16	
CAISSE DES DEPOTS ET CONSIGNATION	2017	P	GARANTIE PRET LOGEMENT CMLP MEULIERS 15% DE 1 185 942?	Etablissement CAISSE DES DEPOTS ET CONSIGNATION	177 891,30	157 911,99	34,58	A	F	1,350	F	1,350	-			2 131,81	4 068,08	
CAISSE DES DEPOTS ET CONSIGNATION	2018	C	GARANTIE PRET EPHAD LES MISTRAIS LANGEAIS 15% DE 5 450 000?	Etablissement CAISSE DES DEPOTS ET CONSIGNATION	817 500,00	708 500,00	25,58	T	F	1,860	F	1,860	A-1			12 987,86	27 250,00	



Désignation du bénéficiaire	Année de mobilisation et profil d'amortissement de l'emprunt (1)		Objet de l'emprunt garanti	Organisme prêteur ou chef de file	Montant initial	Capital restant dû au 01/01/N	Durée résiduelle	Périodicité des remboursements (2)	Taux initial			Taux à la date de vote du budget (6)			Catégorie d'emprunt (7)	devises pouvant modifier l'emprunt	Exercice	
	Année	Profil							Taux (3)	Index (4)	Taux actuariel (5)	Taux (3)	Index (4)	Niveau de taux			En intérêts (8)	En capital
EPHAD LOUISE DE LA VALLIERE	2020	P	GARANTIE PRET EPHAD CLV LOUISE DE LA VALLIERE 20% DE 2 100 000?	CAISSE D EPARGNE	420 000,00	372 204,46	22,75	T	C	EURIBOR	1,750	C	EURIBOR	1,750	A-1	EURIBOR	6 425,79	15 970,12
EPHAD LOUISE DE LA VALLIERE	2020	C	GARANTIE PRET EPHAD CLV LOUISE DE LA VALLIERE 20% DE 6 600 000?	CAISSE D EPARGNE	1 320 000,00	1 188 000,00	26,75	T	R		1,760	R		1,760	A-1		20 673,30	44 000,00
FICOSIL SCI	1993	X Echéance constante	GARANTIE PRET A 100% DE 11 593.38? OPERATION "LOSSAY" -LOG. SOCIAUX ANNEE 1994 EX CCPB	CDC EMPRUNTS	34 331,52	4 992,23	2,08	A	V		5,800	V		2,050	A-1		102,34	1 659,17
FICOSIL SCI	1994	X Echéance constante	GARANTIE PRET LOG.SOCIAUX 100% DE 11 736.57? "LES PETITES MALPEINES" ANNEE 1995 EX CCPB	CDC EMPRUNTS	31 709,40	5 893,51	3,33	A	V		5,800	V		2,050	A-1		120,82	1 467,37
FICOSIL SCI	2019	X Echéance constante	GARANTIE PRET FICOSIL 3 LOGEMENTS PLUS SAVIGNE/LATHAN 25% DE 202 300?	Etablissement CAISSE DES DEPOTS ET CONSIGNATION	50 575,00	47 317,80	36,33	A	F		1,350	F		1,350	-		638,79	1 005,86
MAISON RETRAITE BOURGUEIL	2018	X Echéance constante	GARANTIE PRET EPHAD BOURGUEIL N°2 25% DE 1 029 000?	CDC EMPRUNTS	255 810,44	232 080,68	25,42	T	F		2,550	F		2,550	-		5 857,58	6 323,58
TOTAL GENERAL					3 173 009,76	2 774 704,35											49 256,21	103 246,34

(1) Indiquer C pour amortissement constant, P pour amortissement progressif, F pour in fine, X pour autres (à préciser).

(2) Indiquer la périodicité des remboursements A : annuelle ; M : mensuelle ; B : bimestrielle ; S : semestrielle ; T : trimestrielle ; X : autre.

(3) Type de taux d'intérêt : F : fixe ; V : variable simple ; C : complexe (c'est-à-dire un taux variable qui n'est pas seulement défini comme la simple addition d'un taux usuel de référence et d'une marge exprimée en point de pourcentage).

(4) Indiquer le type d'index (ex. EURIBOR 3 mois ...).

(5) Taux annuel, tous frais compris.

(6) Taux hors opération de couverture. Pour les emprunts à taux variable, indiquer le niveau à la date de vote du budget.

(7) Catégorie d'emprunt hors opération de couverture. Exemple A-1 (cf. la classification des emprunts suivant la typologie de la circulaire IOCB1015077C du 25 juin 2010 sur les produits financiers offerts aux collectivités territoriales).

(8) Il s'agit des intérêts dus au titre du contrat initial et comptabilisés à l'article 66111 « Intérêts réglés à l'échéance » (intérêts décaissés).

Envoyé en préfecture le 03/04/2023

Reçu en préfecture le 03/04/2023

Publié le



ID : 037-200072981-20230328-D2023_058-DE

IV – ANNEXES**ENGAGEMENTS HORS BILAN – CALCUL DU RATIO D'ENDETTEMENT RELATIF AUX GARANTIES D'EMPRUNT****B1.2 – CALCUL DU RATIO D'ENDETTEMENT RELATIF AUX GARANTIES D'EMPRUNT**

Calcul du ratio de l'article L. 2252-1 du CGCT	Valeur en euros	
Total des annuités déjà garanties à échoir dans l'exercice (1)	A	0,00
Total des premières annuités entières des nouvelles garanties de l'exercice (1)	B	0,00
Annuité nette de la dette de l'exercice (2)	C	0,00
Provisions pour garanties d'emprunts	D	0,00
Total des annuités d'emprunts garantis de l'exercice	I = A + B + C - D	0,00
Recettes réelles de fonctionnement	II	12 130 737,99
Part des garanties d'emprunt accordées au titre de l'exercice en % (3)	I / II	0,00

(1) Hors opérations visées par l'article L. 2252-2 du CGCT.

(2) Cf. définition de l'article D. 1511-30 du CGCT.

(3) Les garanties d'emprunt accordées au titre d'un exercice ne doivent pas représenter plus de 50 % des recettes réelles de fonctionnement de ce même exercice.

IV – ANNEXES

**ENGAGEMENTS HORS BILAN – ENGAGEMENTS DONNES ET RECUS
SUBVENTIONS VERSEES DANS LE CADRE DU VOTE DU BUDGET**

B1.7

B1.7 – SUBVENTIONS VERSEES DANS LE CADRE DU VOTE DU BUDGET

(Article L. 2311-7 du CGCT)

Article (1)	Subventions (2)	Objet (3)	Nom de l'organisme	Nature juridique de l'organisme	Montant de la subvention
INVESTISSEMENT					
FONCTIONNEMENT					
657403	2018-01	SUBVENTION ITS INTER TRAVAIL SERVICE	INTER TRAVAIL SERVICE	Association	59 000,00
657407	2018-11	SUBVENTION LE PETIT PLUS	LE PETIT PLUS	Association	5 000,00
657407	2020-01	SUBVENTIONS AUX ASSOCIATIONS - ENVELOPPE A REPARTIR	CC TOURAINE OUEST VAL DE LOIRE EAU DSP	Etablissement de droit public	30 000,00
657409	2018-02	SUBVENTION ECOLE MUSIQUE CLERE	ECOLE DE MUSIQUE DE CLERE LES PINS	Association	30 000,00
657409	2018-03	SUBVENTION ECOLE MUSIQUE LANGEAIS MUSICALOIRE	ECOLE MUSICA LOIRE ASSOCIATION	Association	30 000,00
657420	2018-05	SUBVENTION FESTIVAL BRASS BAND DU PAYS DE BOURGUEIL	Association BRASS'BAND DU PAYS DE BOURGUEIL	Association	16 000,00
657430	2022-01	SUBVENTION CHAMALO PERISCOLAIRE ST NICOLAS DE BOURGUEIL	CHAMALO	Association	30 000,00
657431	2023-01	SUBVENTION MAISON DES ADOLESCENTS DU CHINONNAIS	Association ASSOCIATION MONTJOIE-MDA	Association	7 750,00
657432	2022-02	SUBVENTION LA DOUVE CENTRE SOCIAL LANGEAIS	CENTRE SOCIAL LA DOUVE - ESPACE CULTUREL	Association	163 000,00

(1) Indiquer l'article d'imputation de la subvention.

(2) Dénomination ou numéro éventuel de la subvention.

(3) Objet pour lequel est versée la subvention.

IV – ANNEXES

ENGAGEMENTS HORS BILAN
AUTORISATIONS DE PROGRAMME ET CREDITS DE PAIEMENT

B2.1

B2.1 – SITUATION DES AUTORISATIONS DE PROGRAMME ET CREDITS DE PAIEMENT

N° ou intitulé de l'AP	Montant des AP			Montant des CP			
	Pour mémoire AP votée y compris ajustement	Révision de l'exercice N	Total cumulé (toutes les délibérations y compris pour N)	Crédits de paiement antérieurs (réalisations cumulées au 01/01/N) (1)	Crédits de paiement ouverts au titre de l'exercice N (2)	Restes à financer de l'exercice N+1	Restes à financer (exercices au-delà de N+1)
I02	1 275 000,00	0,00	1 275 000,00	15 858,30	301 703,15	0,00	0,00
I08	30 000,00	0,00	30 000,00	0,00	30 000,00	0,00	0,00
I09	200 000,00	0,00	200 000,00	194 000,00	6 000,00	0,00	0,00
I16	1 460 000,00	0,00	1 460 000,00	1 223 794,57	236 205,43	0,00	0,00
I17	3 500 000,00	0,00	3 500 000,00	2 882 432,49	617 567,51	0,00	0,00
I18	273 000,00	898 708,00	1 171 708,00	37 272,00	310 436,00	725 000,00	99 000,00
I19	3 060 000,00	0,00	3 060 000,00	244 192,42	1 600 000,00	1 215 807,58	0,00
I20	110 000,00	0,00	110 000,00	14 880,00	10 000,00	0,00	0,00
I22	2 025 000,00	-12 000,00	2 013 000,00	388 817,21	10 554,49	0,00	0,00
I23	57 000,00	10 000,00	67 000,00	40 560,01	26 439,99	0,00	0,00
I24	94 800,00	0,00	94 800,00	84 087,77	10 712,53	0,00	0,00
I25	60 000,00	58 090,00	118 090,00	17 043,73	38 880,00	62 166,27	0,00
I26	912 000,00	0,00	912 000,00	0,00	127 300,00	196 175,00	392 350,00
I27	600 000,00	-400 000,00	200 000,00	0,00	200 000,00	0,00	0,00
I28	114 000,00	-114 000,00	0,00	0,00	0,00	0,00	0,00
I29	3 290 000,00	0,00	3 290 000,00	73 557,18	300 000,00	2 616 442,82	300 000,00
I30	685 000,00	0,00	685 000,00	70 423,46	0,00	308 250,00	306 326,54
I31	44 000,00	60 000,00	104 000,00	0,00	80 000,00	24 000,00	0,00
I32	485 400,00	2 100,00	487 500,00	0,00	467 500,00	20 000,00	0,00
I33	60 000,00	1 190 000,00	1 250 000,00	337,40	275 000,00	974 662,60	0,00
I34	30 000,00	5 950 000,00	5 980 000,00	0,00	910 000,00	2 535 000,00	2 535 000,00
I35	465 520,00	0,00	465 520,00	0,00	186 208,00	93 104,00	186 208,00
I36	3 000 000,00	0,00	3 000 000,00	0,00	45 000,00	120 000,00	2 835 000,00
I37	3 000 000,00	0,00	3 000 000,00	2 220,00	162 780,00	1 417 500,00	1 417 500,00
I38	365 000,00	0,00	365 000,00	0,00	335 000,00	30 000,00	0,00

(1) Il s'agit des réalisations effectives correspondant aux mandats émis.

(2) Il s'agit du montant prévu initialement par l'échéancier corrigé des révisions.



IV – ANNEXES

**ENGAGEMENTS HORS BILAN
AUTORISATIONS D'ENGAGEMENT ET CREDITS DE PAIEMENT**

B2.2

B2.2 – SITUATION DES AUTORISATIONS D'ENGAGEMENT ET CREDITS DE PAIEMENT

N° ou intitulé de l'AE	Montant des AE			Montant des CP			
	Pour mémoire AE votée y compris ajustement	Révision de l'exercice N	Total cumulé (toutes les délibérations y compris pour N)	Crédits de paiement antérieurs (réalisations cumulées au 01/01/N) (1)	Crédits de paiement ouverts au titre de l'exercice N (2)	Restes à financer de l'exercice N+1	Restes à financer (exercices au-delà de N+1)
F7	85 500,00	106 100,00	191 600,00	65 785,80	45 814,20	20 000,00	60 000,00
F8	234 500,00	-18 056,68	216 443,32	156 443,32	60 000,00	0,00	0,00
F9	3 596 000,00	0,00	3 596 000,00	1 754 559,56	795 000,00	863 730,00	182 710,44
F10	2 027 000,00	209 033,00	2 236 033,00	1 055 749,22	531 941,00	648 342,78	0,00
F11	616 800,00	283 200,00	900 000,00	1 591,73	183 216,65	178 797,00	536 394,62
F12	49 000,00	0,00	49 000,00	14 700,00	24 500,00	9 800,00	0,00
F13	574 666,00	24 000,00	598 666,00	78 970,00	163 000,00	153 000,00	203 696,00
F14	360 000,00	-231 500,00	128 500,00	0,00	29 750,00	36 500,00	62 250,00
F15	35 000,00	0,00	35 000,00	0,00	35 000,00	0,00	0,00

(1) Il s'agit des réalisations effectives correspondant aux mandats émis.

(2) Il s'agit du montant prévu initialement par l'échéancier corrigé des révisions.

IV – ANNEXES

AUTRES ELEMENTS D'INFORMATIONS – ETAT DU PERSONNEL AU 01/01/N

C1 – ETAT DU PERSONNEL AU 01/01/N

GRADES OU EMPLOIS (1)	CATEGORIES (2)	EMPLOIS BUDGETAIRES (3)			EFFECTIFS POURVUS SUR EMPLOIS BUDGETAIRES EN ETPT (4)		
		EMPLOIS PERMANENTS À TEMPS COMPLET	EMPLOIS PERMANENTS À TEMPS NON COMPLET	TOTAL	AGENTS TITULAIRES	AGENTS NON TITULAIRES	TOTAL
EMPLOIS FONCTIONNELS (a)		0,00	0,00	0,00	0,00	0,00	0,00
Directeur général des services		0,00	0,00	0,00	0,00	0,00	0,00
Directeur général adjoint des services		0,00	0,00	0,00	0,00	0,00	0,00
Directeur général des services techniques		0,00	0,00	0,00	0,00	0,00	0,00
Emplois créés au titre de l'article 6-1 de la loi n° 84-53		0,00	0,00	0,00	0,00	0,00	0,00
FILIERE ADMINISTRATIVE (b)		26,00	1,00	27,00	24,64	2,00	26,64
Adjoint administratif	C	3,00	1,00	4,00	3,74	0,00	3,74
Adjoint administratif ppal 1° cl	C	5,00	0,00	5,00	4,80	0,00	4,80
Adjoint administratif ppal 2° cl	C	2,00	0,00	2,00	1,60	0,00	1,60
Attaché territorial	A	0,00	0,00	0,00	0,00	2,00	2,00
Attaché territorial	A	7,00	0,00	7,00	6,80	0,00	6,80
Attaché territorial principal	A	1,00	0,00	1,00	0,00	0,00	0,00
Rédacteur	B	5,00	0,00	5,00	4,70	0,00	4,70
Rédacteur ppal 2° cl	B	1,00	0,00	1,00	1,00	0,00	1,00
Rédacteur principal 1° cl	B	2,00	0,00	2,00	2,00	0,00	2,00
Rédacteur principal 2° cl.	B	0,00	0,00	0,00	0,00	0,00	0,00
FILIERE TECHNIQUE (c)		9,00	2,00	11,00	7,68	3,50	11,18
Adjoint Technique	C	1,00	2,00	3,00	1,88	0,00	1,88
Adjoint Technique ppal 2° cl	C	2,00	0,00	2,00	1,00	0,00	1,00
Adjoint Technique que Contractuels annualisés	C	0,00	0,00	0,00	0,00	0,00	0,00
Adjoint technique	C	0,00	0,00	0,00	0,00	1,50	1,50
Agent de maîtrise	C	0,00	0,00	0,00	0,00	0,00	0,00
Agent de maîtrise Principal	C	0,00	0,00	0,00	0,00	0,00	0,00
Agent de maîtrise ppal	C	1,00	0,00	1,00	1,00	0,00	1,00
Ingénieur	A	2,00	0,00	2,00	2,00	0,00	2,00
Technicien	B	1,00	0,00	1,00	0,00	2,00	2,00
Technicien ppal 2° cl	B	2,00	0,00	2,00	1,80	0,00	1,80
Technicien principal de 1° cl.	A	0,00	0,00	0,00	0,00	0,00	0,00
FILIERE SOCIALE (d)		7,00	0,00	7,00	6,40	0,00	6,40
ATSEM ppal 1°cl	C	0,00	0,00	0,00	0,00	0,00	0,00
Agent de maîtrise	A	1,00	0,00	1,00	1,00	0,00	1,00
Agent spéc. ppal 1cl écoles mat.(ATSEM)	C	0,00	0,00	0,00	0,00	0,00	0,00
Assistant socio-éducatif	A	1,00	0,00	1,00	1,00	0,00	1,00
Assistant socio-éducatif 2° cl.	A	0,00	0,00	0,00	0,00	0,00	0,00
Educateur de jeunes enfants.	A	5,00	0,00	5,00	4,40	0,00	4,40
Educateur jeunes enfants 1° cl.	A	0,00	0,00	0,00	0,00	0,00	0,00
Educateur jeunes enfants 2° cl.	A	0,00	0,00	0,00	0,00	0,00	0,00

GRADES OU EMPLOIS (1)	CATEGORIES (2)	EMPLOIS BUDGETAIRES (3)			EMPLOIS BUDGETAIRES EN ETPT (4)		
		EMPLOIS PERMANENTS À TEMPS COMPLET	EMPLOIS PERMANENTS À TEMPS NON COMPLET	TOTAL	AGENTS TITULAIRES	AGENTS NON TITULAIRES	TOTAL
FILIERE MEDICO-SOCIALE(e)		3,00	0,00	3,00	2,00	0,00	2,00
Auxil. puériculture ppal 1° cl.	C	1,00	0,00	1,00	1,00	0,00	1,00
Auxil. puériculture ppal 2° cl.	C	2,00	0,00	2,00	1,00	0,00	1,00
Auxiliaire de soins ppal 1° cl.	C	0,00	0,00	0,00	0,00	0,00	0,00
FILIERE MEDICO-TECHNIQUE (f)		0,00	0,00	0,00	0,00	0,00	0,00
FILIERE SPORTIVE (g)		0,00	0,00	0,00	0,00	0,00	0,00
FILIERE CULTURELLE (h)		0,00	0,00	0,00	0,00	0,00	0,00
Assistant de conservation ppal 1° cl	B	0,00	0,00	0,00	0,00	0,00	0,00
FILIERE ANIMATION (i)		18,00	15,00	33,00	30,08	6,38	36,46
Adjoint d'animation	C	0,00	0,00	0,00	0,00	6,38	6,38
Adjoint d'animation	C	12,00	3,00	15,00	13,72	0,00	13,72
Adjoint d'animation 1° cl	C	0,00	0,00	0,00	0,00	0,00	0,00
Adjoint d'animation contractuel saisonnier	C	2,00	11,00	13,00	11,94	0,00	11,94
Adjoint d'animation ppal 1° cl.	C	1,00	0,00	1,00	1,00	0,00	1,00
Adjoint d'animation ppal 2ème cl	C	1,00	1,00	2,00	1,42	0,00	1,42
Animateur territorial	B	2,00	0,00	2,00	2,00	0,00	2,00
FILIERE POLICE (j)		0,00	0,00	0,00	0,00	0,00	0,00
EMPLOIS NON CITES (k) (5)		1,00	0,00	1,00	1,00	3,80	4,80
Apprentis	C	0,00	0,00	0,00	0,00	2,00	2,00
Dir. Général des Services 20 000 à 40 000 habitants	A	1,00	0,00	1,00	1,00	0,00	1,00
Service civique	C	0,00	0,00	0,00	0,00	0,80	0,80
Stagière éducation Nationale	C	0,00	0,00	0,00	0,00	1,00	1,00
TOTAL GENERAL (b + c + d + e + f + g + h + i + j + k)		64,00	18,00	82,00	71,80	15,68	87,48

(1) Les grades ou emplois sont désignés conformément à la circulaire n° NOR : INTB9500102C du 23 mars 1995. Les emplois fonctionnels sont également comptabilisés dans leur filière d'origine.

(2) Catégories : A, B ou C.

(3) Emplois budgétaires créés par l'assemblée délibérante. Les emplois permanents à temps complet sont comptabilisés pour une unité, les emplois à temps non complet sont comptabilisés à hauteur de la quotité de travail prévue par la délibération créant l'emploi.

(4) Equivalent temps plein annuel travaillé (ETPT). Le décompte est proportionnel à l'activité des agents, mesurée par leur quotité de temps de travail et par leur période d'activité sur l'année :

ETPT = Effectifs physiques * quotité de temps de travail * période d'activité dans l'année

Exemple : un agent à temps plein (quotité de travail = 100 %) présent toute l'année correspond à 1 ETPT ; un agent à temps partiel, à 80 % (quotité de travail = 80 %) présent toute l'année correspond à 0,8 ETPT ; un agent à temps partiel, à 80 % (quotité de travail = 80 %) présent la moitié de l'année (ex : CDD de 6 mois, recrutement à mi-année) correspond à 0,4 ETPT (0,8 * 6 / 12).

(5) Par exemple : emplois dont les missions ne correspondent pas à un cadre d'emploi existant, « emplois spécifiques » régis par l'article 139 ter de la loi n° 84-53 du 26 janvier 1984 etc.

IV – ANNEXES

AUTRES ELEMENTS D'INFORMATIONS – ETAT DU PERSONNEL AU 01/01/N

C1

C1 – ETAT DU PERSONNEL AU 01/01/N (suite)

AGENTS NON TITULAIRES EN FONCTION AU 01/01/N	CATEGORIES (1)	SECTEUR (2)	REMUNERATION (3)		CONTRAT	
			Indice (8)	Euros	Fondement du contrat (4)	Nature du contrat (5)
Agents occupant un emploi permanent (6)				0,00		
Adjoint d'animation	C	ANIM		0,00	A	CDI CDI
Adjoint d'animation	C	ANIM		0,00	A	CDD CDD
Adjoint technique	C	TECH		0,00	A	CDI CDI
Apprentis	C	OTR		0,00	A	A
Attaché territorial	A	ADM		0,00	A	CDI CDI
Attaché territorial	A	ADM		0,00	A	CDD CDD DE PROJET
Service civique	C	OTR		0,00	A	A
Stagière éducation Nationale	C	OTR		0,00	A	A
Technicien	B	TECH		0,00	A	CDD CDD
Agents occupant un emploi non permanent (7)				0,00		
Adjoint administratif	C	ADM		0,00	A	CDD CDD DE PROJET
Adjoint technique	C	TECH		0,00	A	CDD CDD
Technicien	B	TECH		0,00	A	CDD CDD
TOTAL GENERAL				0,00		

(1) CATEGORIES: A, B et C.

(2) SECTEUR ADM : Administratif.
 TECH : Technique.
 URB : Urbanisme (dont aménagement urbain).
 S : Social.
 MS : Médico-social.
 MT : Médico-technique.
 SP : Sportif.
 CULT : Culturel
 ANIM : Animation.
 PM : Police.
 OTR : Missions non rattachables à une filière.

(3) REMUNERATION : Référence à un indice brut (indiquer le niveau de l'indice brut) de la fonction publique ou en euros annuels bruts (indiquer l'ensemble des éléments de la rémunération brute annuelle).

(4) CONTRAT : Motif du contrat (loi du 26 janvier 1984 modifiée) :
 3-a° : article 3, 1er alinéa : accroissement temporaire d'activité.
 3-b : article 3, 2ème alinéa : accroissement saisonnier d'activité.
 3-1 : remplacement d'un fonctionnaire autorisé à servir à temps partiel ou indisponible (maladie, maternité...).
 3-2 : vacance temporaire d'un emploi.
 3-3-1° : absence de cadre d'emplois de fonctionnaires susceptibles d'assurer les fonctions correspondantes.
 3-3-2° : emplois du niveau de la catégorie A lorsque les besoins des services ou la nature des fonctions le justifient.
 3-3-3° : emplois de secrétaire de mairie des communes de moins de 1 000 habitants et de secrétaire des groupements composés de communes dont la population moyenne est inférieure à ce seuil.
 3-3-4° : emplois à temps non complet des communes de moins de 1 000 habitants et des groupements composés de communes dont la population moyenne est inférieure à ce seuil, lorsque la quotité de temps de travail est inférieure à 50 %.
 3-3-5° : emplois des communes de moins de 2 000 habitants et des groupements de communes de moins de 10 000 habitants dont la création ou la suppression dépend de la décision d'une autorité qui s'impose à la collectivité ou à l'établissement en matière de création, de changement de périmètre ou de suppression d'un service public.
 3-4 : article 21 de la loi n° 2012-347 : contrat à durée indéterminée obligatoirement proposée à un agent contractuel.
 38 : article 38 travailleurs handicapés catégorie C.
 47 : article 47 recrutements directs sur emplois fonctionnels
 110 : article 110 collaborateurs de groupes de cabinets.
 110-1 : collaborateurs de groupes d'élus.
 A : autres (préciser).

(5) Indiquer si l'agent contractuel est titulaire d'un contrat à durée déterminée (CDD) ou d'un contrat à durée indéterminée (CDI). Les contrats particuliers devront être labellisés « A / autres » et feront l'objet d'une précision (ex : « contrats aidés »).

(6) Occupent un emploi permanent de la fonction publique territoriale, les agents non titulaires recrutés sur le fondement des articles 3-1, 3-2, 3-3, 38 et 47 de la loi n° 84-53 du 26 janvier 1984, ainsi que les agents qui sont titulaires d'un contrat à durée indéterminée pris sur le fondement de l'article 21 de la loi n° 2012-347.

(7) Occupent un emploi non permanent de la fonction publique territoriale, les agents non titulaires recrutés sur le fondement des articles 3, 110 et 110-1.

(8) Si un contrat fixe comme référence de rémunération un traitement hors échelle, il convient de mentionner le chevron conformément à l'article 6 décret 85-1148 du 20 octobre 1985.

Envoyé en préfecture le 03/04/2023

Reçu en préfecture le 03/04/2023

Publié le



ID : 037-200072981-20230328-D2023_058-DE



IV – ANNEXES

**AUTRES ELEMENTS D'INFORMATIONS
LISTE DES ORGANISMES DANS LESQUELS A ETE PRIS UN ENGAGEMENT FINANCIER**

C2

C2 – LISTES DES ORGANISMES DANS LESQUELS A ETE PRIS UN ENGAGEMENT FINANCIER (articles L. 2313-1 et L. 2313-1-1 du CGCT)

Les documents financiers et comptables de ces organismes sont mis à la disposition du public à (1). Toute personne a le droit de demander communication.

La nature de l'engagement (2)	Nom de l'organisme	Raison sociale de l'organisme	Nature juridique de l'organisme	Montant de l'engagement
<u>Délégation de service public (3)</u>				
<u>Détention d'une part du capital</u>				
<u>Garantie ou cautionnement d'un emprunt</u>				
<u>Subventions supérieures à 75 000 € ou représentant plus de 50 % du produit figurant au compte de résultat de l'organisme</u>				
<u>Autres</u>				

(1) Hôtel de ville pour les communes et siège de l'établissement pour les EPIC, syndicat, etc. et autres lieux publics désignés par la commune ou l'établissement.

(2) Indiquer la date de la décision (délibérations, contrats ou décisions de l'exécutif).

(3) Préciser la nature de la délégation (concession, affermage, régie intéressée, ...).

IV – ANNEXES
**AUTRES ELEMENTS D'INFORMATIONS
LISTE DES ORGANISMES DE REGROUPEMENT**
C3.1
**C3.1 – LISTE DES ORGANISMES DE REGROUPEMENT AUXQUELS ADHERE LA COMMUNE OU
L'ETABLISSEMENT**

DESIGNATION DES ORGANISMES	DATE D'ADHESION	MODE DE FINANCEMENT (1)	MONTANT DU FINANCEMENT
Etablissements publics de coopération intercommunale			
Autres organismes de regroupement			

(1) Indiquer si le financement est fait par TPZ, TPU, TPU + fiscalité additionnelle, fiscalité additionnelle ou sans fiscalité propre.

IV – ANNEXES**AUTRES ELEMENTS D'INFORMATIONS
LISTE DES ETABLISSEMENTS PUBLICS CREEES PAR LA COMMUNE****C3.2****C3.2 – LISTE DES ETABLISSEMENTS PUBLICS CREEES (1)**

(1) Il s'agit de recenser les établissements publics créés par la collectivité pour l'exploitation directe d'un service public relevant de sa compétence.

Pour rappel, la collectivité a l'obligation de constituer une régie si le service concerné est de nature industrielle et commerciale (cf. article L. 1412-1 du CGCT) ou la faculté de constituer une régie si le service concerné est de nature administrative et n'est pas de ceux qui, par leur nature ou par la loi, ne peuvent être assurés que par la collectivité elle-même (cf. article L. 1412-2 du CGCT).

Les régies ainsi créées peuvent, au choix de la collectivité, être dotées :

- soit de la personnalité morale et de l'autonomie financière ;
- soit de la seule autonomie financière.

Cependant, il convient de préciser que seules les régies dotées de la personnalité morale et de l'autonomie financière sont dénommées établissement public et doivent être recensées dans cet état.

IV – ANNEXES**AUTRES ELEMENTS D'INFORMATIONS
LISTE DES SERVICES INDIVIDUALISES DANS UN BUDGET ANNEXE****C3.3****C3.3 – LISTE DES SERVICES INDIVIDUALISES DANS UN BUDGET ANNEXE**

Catégorie d'établissement	Intitulé / objet de l'établissement	Date de création	N° et date de délibération	N° SIRET	Nature de l'activité (SPIC/SPA)	TVA (oui / non)
BUDGET ANNEXE	ASSAINISSEMENT DELEGATION B906	-	-	20007298100026		Oui
BUDGET ANNEXE	ASSAINISSEMENT REGIE B908	-	-	20007298100091		Non
BUDGET ANNEXE	DECHETS MENAGERS B904	-	-	20007298100042		Non
BUDGET ANNEXE	DEVELOPPEMENT ECONOMIQUE B902	-	-	20007298100059		Oui
BUDGET ANNEXE	EAU POTABLE DELEGATION B905	-	-	20007298100034		Oui
BUDGET ANNEXE	EAU POTABLE REGIE B907	-	-	20007298100083		Oui
BUDGET ANNEXE	ZONES ACTIVITES B901	-	-	20007298100075		Oui

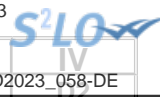

IV – ANNEXES

ARRETE ET SIGNATURES

Nombre de membres en exercice : 0

Nombre de membres présents : 0

Nombre de suffrages exprimés : 0

VOTES :

Pour : 0

Contre : 0

Abstentions : 0

Date de convocation : 01/01/2000

Présenté par Le Président, Mr Xavier DUPONT (1),

A Cléré-les-Pins, le 01/01/2000

Le Président, Mr Xavier DUPONT,

Délibéré par l'assemblée (2), réunie en session

A Cléré-les-Pins, le 28/03/2023

Les membres de l'assemblée délibérante (2),(3),

Certifié exécutoire par Le Président, Mr Xavier DUPONT (1), compte tenu de la transmission en préfecture, le , et de la publication le

A Cléré-les-Pins, le

(1) Indiquer le maire ou le président de l'organisme.

(2) L'assemblée délibérante étant : le Conseil Communautaire.

(3) L'ajout des signataires est désormais facultatif.